

Informe Estadístico Portal Único de Contratación

Diciembre de 2012

1. Visitas

Tabla 1. Reporte de Visitas mensuales al Portal Único de Contratación en 2012

Año	Mes	Promedio de Visitas por Mes 1/	Promedio de Visitantes Únicos por Mes 2/
2012	Enero	437.676	633.807
	Febrero	646.442	963.982
	Marzo	729.569	1.071.595
	Abril	611.229	893.884
	Mayo	646.073	947.027
	Junio	655.009	954.973
	Julio	664.068	964.658
	Agosto	672.049	972.581
	Septiembre	687.444	992.794
	Octubre	710.952	1.029.910
	Noviembre	723,453	1.046.855
	Diciembre	722.083	1.041.811

1/ Es el promedio mensual de páginas que se han visitado del PUC.

2/ Es el promedio mensual de visitantes que ha recibido el sitio en el periodo.

Gráfico1. Reporte de Promedio de Visitas Mensuales al Portal Único de Contratación en 2012

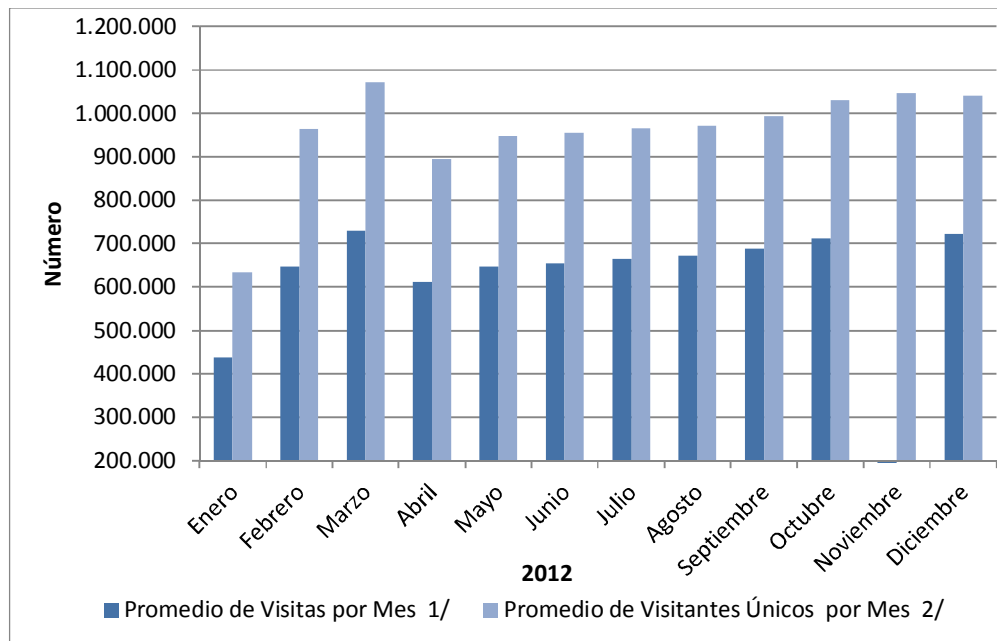

2. Entidades Usuarias

Tabla 2. Número de Entidades usuarias por mes

Año	Mes	Nivel		Total
		Nacional	Territorial	
2012	Enero	150	928	1.078
	Febrero	179	1.524	1.703
	Marzo	185	1.797	1.982
	Abril	189	1.741	1.930
	Mayo	193	2.061	2.254
	Junio	194	2.183	2.377
	Julio	197	2.304	2.501
	Agosto	202	2.387	2.589
	Septiembre	205	2.464	2.669
	Octubre	205	2.534	2.739
	Noviembre	205	2.595	2.800
	Diciembre	205	2.678	2.883

Gráfico 2. Número de Entidades Usuarias por mes año 2012

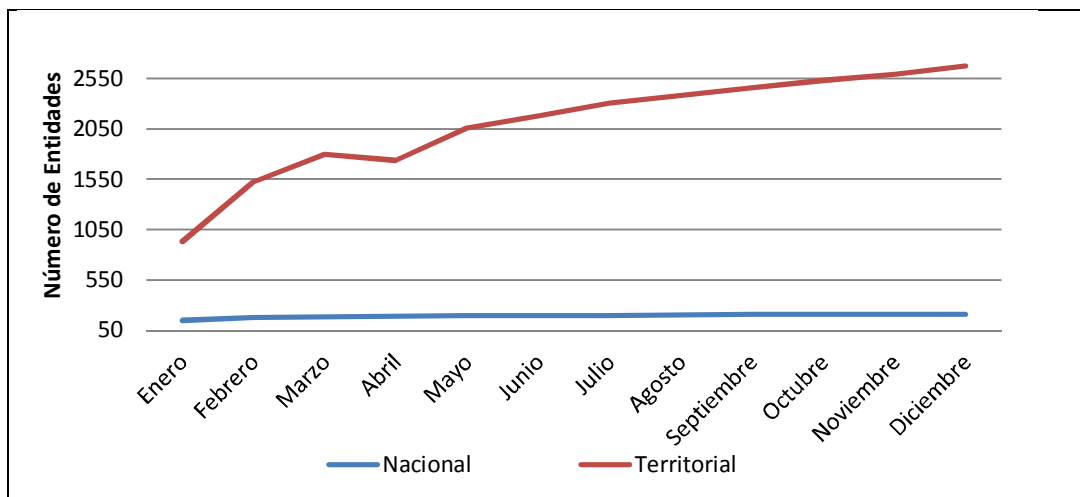

* Se entienden como entidades usuarias del Portal, todas aquellas que hayan publicado o cambiado de estado procesos en el portal en un determinado periodo de tiempo.

3. Entidades Registradas

Tabla 3. Acumulado de entidades registradas por mes

Año	Mes	Nivel		Total
		Nacional	Territorial	
	Diciembre	206	2.213	2.419
2012	Enero	150	928	1.078
	Febrero	179	1.524	1.703
	Marzo	185	1.797	1.982
	Abril	189	1.930	2.119
	Mayo	193	2.061	2.254
	Junio	275	3.329	3.604
	Julio	275	3.394	3.669
	Agosto	277	3.752	4.029
	Septiembre	277	3.519	3.796
	Octubre	277	3.604	3.881
	Noviembre	277	3.658	3.935
	Diciembre	278	3.694	3.972

Gráfico 3. Acumulado de entidades registradas por mes

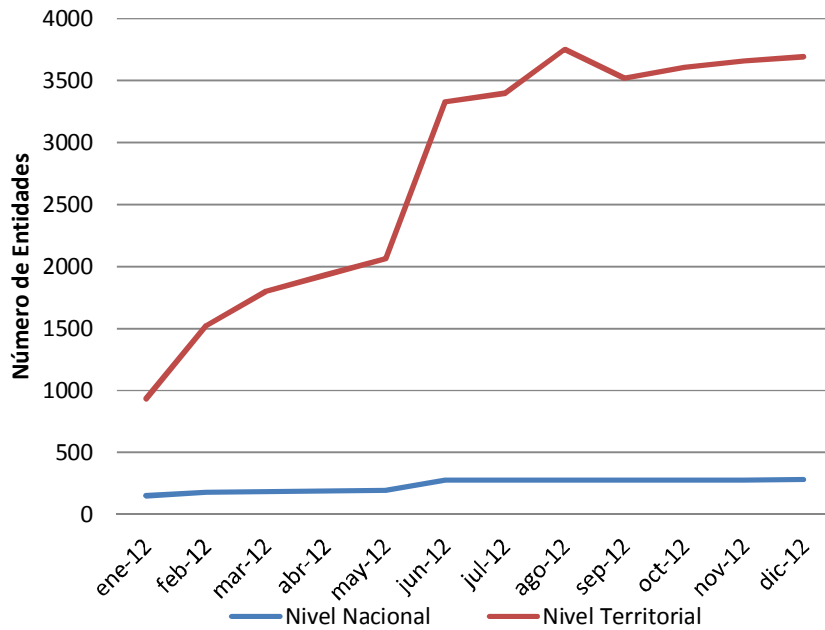

*Una entidad registrada es aquella que tiene por lo menos un usuario asociado.

4. Procesos Creados en el mes por tipo

Tabla 4. Reporte de cantidad y valor de los procesos creados en el mes por tipo de 2012

MES	Licitación		Selección Abreviada		Concurso de Méritos		contratación directa		Contratación Mínima Cuantía		Otros		TOTAL	
	#	Valor	#	Valor	#	Valor	#	Valor	#	Valor	#	Valor	#	Valor
Enero	102	220748877895	633	189893941581	69	17686713717	7415	924377287736	4971	83050654503	711	405274253928	13901	1841031729360
Febrero	264	533865504793	1627	996671966865	175	27887201238	12100	902306250574	11099	165341308847	620	264673840261	25885	2890746072578
Marzo	343	722000406740	2104	873134415187	291	63627170325	16055	1514680270035	14155	194989655559	838	209019773508	33786	3577451691354
Abril	284	629706798714	1422	589179256023	178	51179731034	11990	643241843106	11474	167695193954	679	813099952530	26027	2894102775361
Mayo	532	2387316302247	2127	1473119040596	310	208771226295	17147	1790153773681	15336	247959337596	843	216954472061	36295	6324274152476
Junio	396	969375368529	1823	303962218579	335	126975005459	21521	1292363646345	13417	187935936446	1222	368753363568	38714	3249365538926
Julio	358	808680475030	2011	475322631825	325	103317602622	24114	931775064789	13686	175242191265	1547	699554193466	42041	3193892158997
Agosto	403	1.726.097.794.032	2387	1025135679291	354	154965697032	21021	1318662955641	14576	262554042003	1990	656146458485	40731	5143562626484
Septiembre	502	1589821974867	2489	613247362435	389	205886635950	20725	2793965441889	15074	205572381655	1249	249926889513	40428	5658420686309
Octubre	624	2185191195705	3304	985465319819	420	168222320247	22692	2160168717130	18348	338942083595	2035	429879535873	47423	6.267.869.172.369
Noviembre	686	1786993399553	4049	1284150937883	596	238494974459	23262	2954479408955	20613	304360793913	2995	498100965416	52201	7.066.580.480.179
Diciembre	392	1591316123048	1914	412524754542	460	199101304220	29154	3410146778049	23218	287244991710	4172	1464100828367	59310	7.364.434.779.936
Promedio	407	1.262.592.851.763	2.158	768.483.960.386	325	130.509.631.883	18.933	1.719.693.453.161	14.664	218.407.380.921	1.575	522.957.043.915	38.062	4.622.644.322.027
Total	4.886	15.151.114.221.153	25.890	9.221.807.524.626	3.902	1.566.115.582.598	227.196	20.636.321.437.930	175.967	2.620.888.571.046	18.901	6.275.484.526.976	456.742	55.471.731.864.329

Gráfico 4. Valor de los procesos creados en el mes por tipo

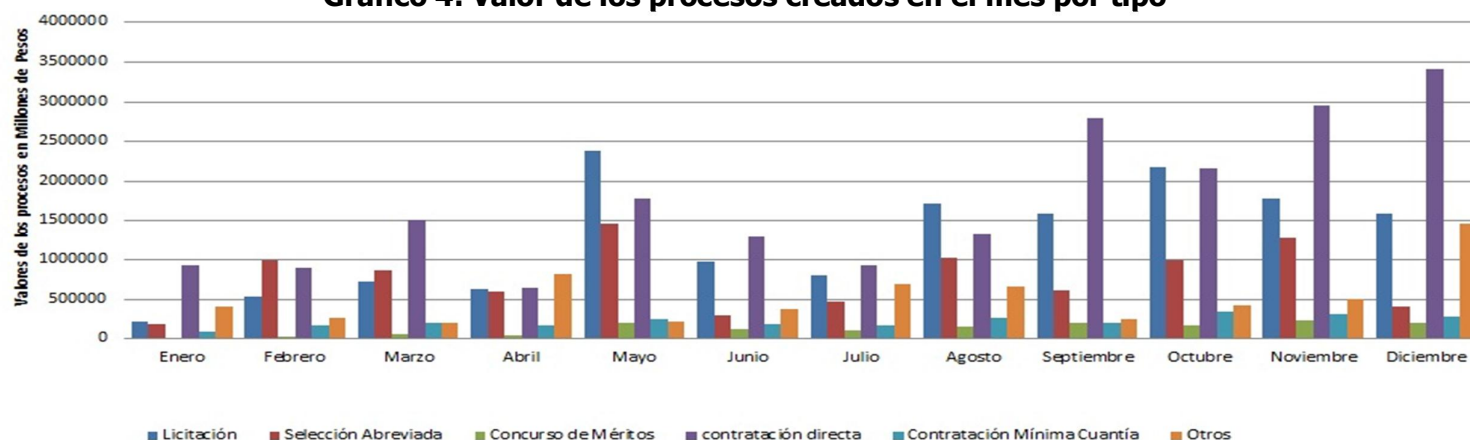

*Se refiere a la cantidad de procesos que han sido registrados para cada tipo de proceso en cada mes del año

5. Estado de los procesos por mes

Tabla 5. Estado de los procesos publicados en el Portal por mes

Año	Mes	Borrador	Convocado	Adjudicado	Celebrado	Liquidado	Borrador Descartado	Terminado sin adjudicar	Terminado sin liquidar	Invitación abierta	Expresión de interés	Lista corta	Lista multiusos
2012	Enero	56	1.097	130	9.529	2.410	42	577	57	-	2	1	-
	Febrero	86	2.670	358	16.600	4.563	126	1.362	113	-	5	2	-
	Marzo	137	3.539	479	21.747	5.777	203	1.697	194	-	8	5	-
	Abril	125	2.725	259	16.996	4.074	252	1.437	152	-	6	1	-
	Mayo	146	3.660	522	24.835	4.890	164	1.868	200	-	6	4	-
	Junio	165	3.317	485	27.287	4.991	140	1.594	718	-	11	5	1
	Julio	126	3.498	512	31.514	4.380	151	1.694	143	-	13	10	-
	Agosto	114	3.819	735	28.947	4.891	161	1.799	255	-	5	5	-
	Septiembre	135	4.145	874	29.076	4.011	133	1.816	228	-	9	1	-
	Octubre	204	5.463	1.214	33.685	4.303	163	2.263	123	-	3	2	-
	Noviembre	319	7.080	1.560	36.919	3.433	209	2.573	89	-	16	3	-
	Diciembre	527	9.394	506	42.360	4.506	115	1.827	73	-	2	-	-

* Se refiere a la cantidad de procesos que están publicados en el portal distribuidos para cada estado.

6. Entidades que empezaron a publicar en el mes

Tabla 6. Entidades que empezaron a publicar en el mes

Año	Mes	Número
2012	Enero	15
	Febrero	28
	Marzo	56
	Abril	48
	Mayo	83
	Junio	84
	Julio	75
	Agosto	66
	Septiembre	59
	Octubre	56
	Noviembre	51
	Diciembre	68

Gráfico 5. Entidades que empezaron a publicaren el mes

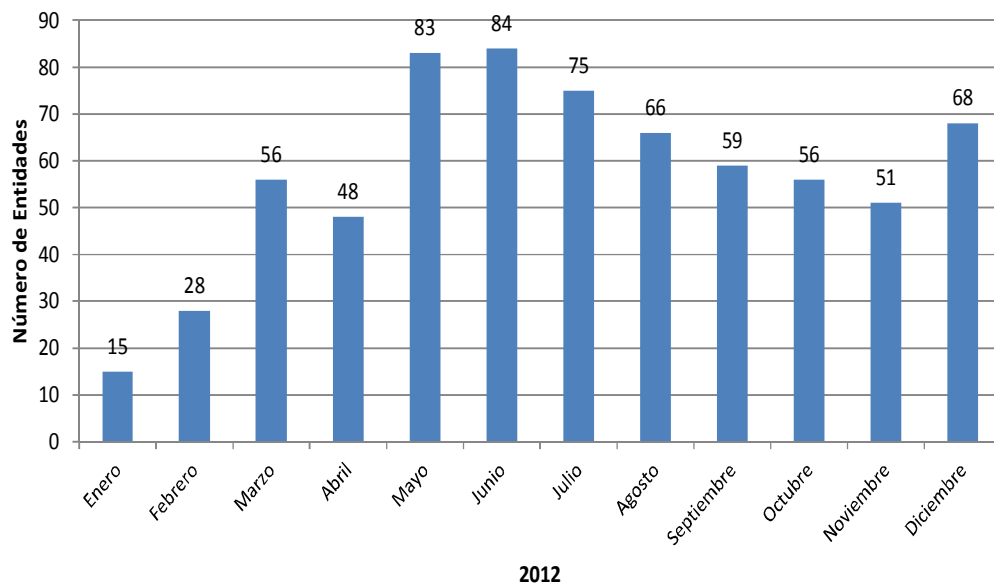

* Son aquellas entidades que publicaron su primer proceso en un determinado periodo de tiempo.