

Informe Estadístico Portal Único de Contratación

Diciembre de 2010

1. Visitas

Tabla 1. Reporte de Visitas mensuales al Portal Único de Contratación en 2010

Año	Mes	Promedio de Visitas por Mes 1/	Promedio de Visitantes Únicos por Mes 2/
2010	Enero	445.604	325.945
	Febrero	501.699	368.982
	Marzo	537.216	395.206
	Abril	565.821	412.832
	Mayo	577.177	422.181
	Junio	580.770	425.299
	Julio	585.527	429.629
	Agosto	592.370	435.383
	Septiembre	599.158	440.053
	Octubre	600.106	441.043
	Noviembre	604.429	443.921
	Diciembre	598.564	439.809

1/ Es el promedio mensual de páginas que se han visitado del PUC.

2/ Es el promedio mensual de visitantes que ha recibido el sitio en el periodo.

Gráfico 1. Reporte de Promedio de Visitas Mensuales al Portal Único de Contratación en 2010

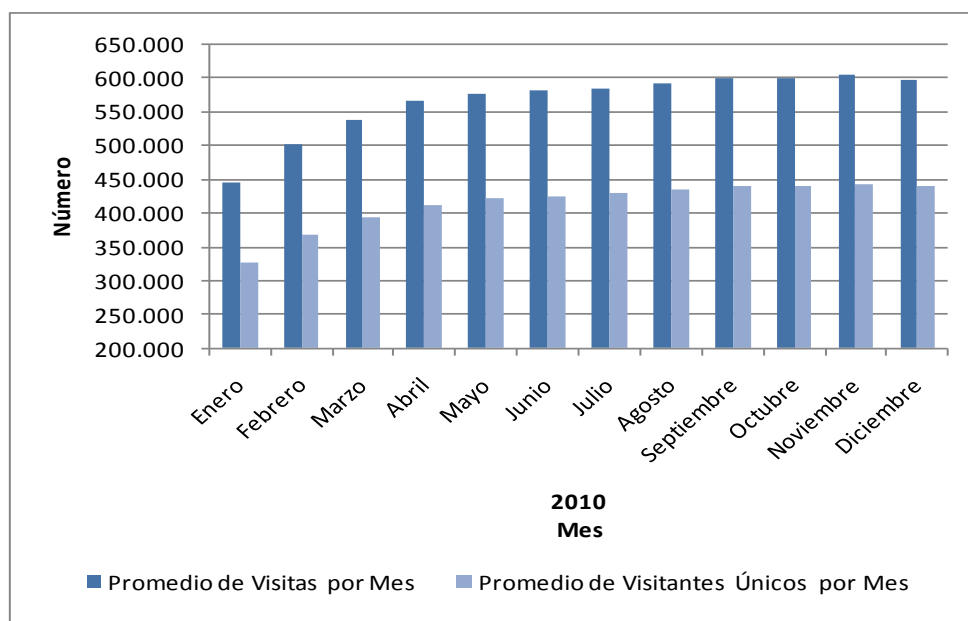

2. Entidades Usuarias

Tabla 2. Número de Entidades usuarias por mes

Año	Mes	Nivel		Total
		Nacional	Territorial	
2010	Enero	105	733	838
	Febrero	158	1.163	1.321
	Marzo	180	1.399	1.579
	Abril	186	1.487	1.673
	Mayo	186	1.552	1.738
	Junio	186	1.582	1.768
	Julio	190	1.609	1.799
	Agosto	191	1.638	1.829
	Septiembre	192	1.658	1.850
	Octubre	197	1.678	1.875
	Noviembre	198	1.705	1.903
	Diciembre	199	1.720	1.919

Gráfico 2. Número de Entidades Usuarias por mes año 2010

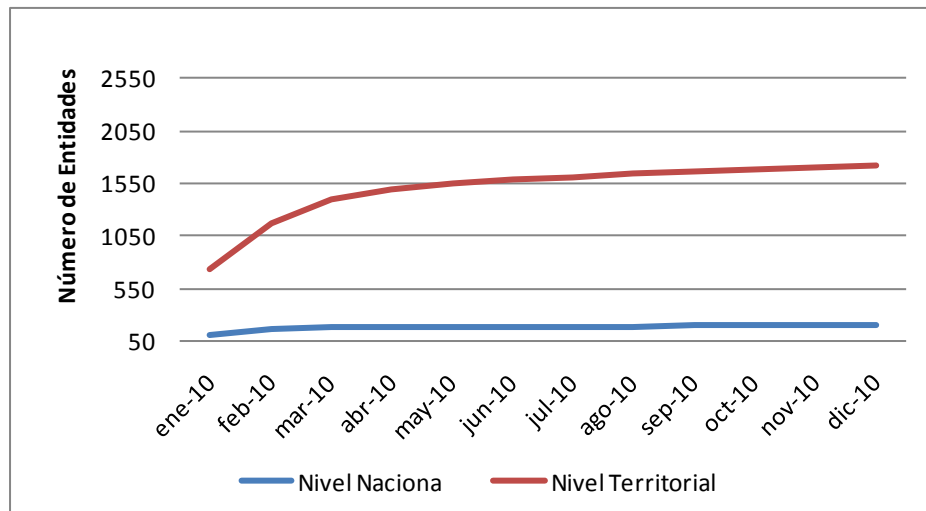

* Se entienden como entidades usuarias del Portal, todas aquellas que hayan publicado o cambiado de estado procesos en el portal en un determinado periodo de tiempo.

3. Entidades Registradas

Tabla 3. Acumulado de entidades registradas por mes

Año	Mes	Nivel		Total
		Nacional	Territorial	
2010	Enero	235	2.060	2.295
	Febrero	238	2.077	2.315
	Marzo	243	2.101	2.344
	Abril	243	2.110	2.353
	Mayo	244	2.123	2.367
	Junio	244	2.134	2.378
	Julio	246	2.145	2.391
	Agosto	246	2.156	2.402
	Septiembre	247	2.168	2.415
	Octubre	247	2.182	2.429
	Noviembre	246	2.193	2.439
	Diciembre	246	2.200	2.446

Gráfico 3. Acumulado de entidades registradas por mes

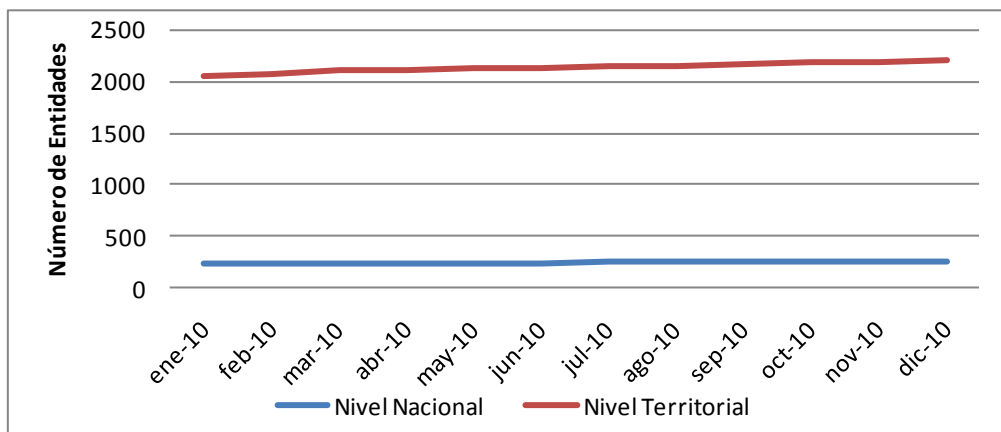

*Una entidad registrada es aquella que tiene por lo menos un usuario asociado.

4. Procesos Creados en el mes por tipo

Tabla 4. Reporte de cantidad y valor de los procesos creados en el mes por tipo de 2010

Mes	Licitación		Selección Abreviada		Concurso de Méritos		Contratación Directa		Otros		Total	
	#	Valor	#	Valor	#	Valor	#	Valor	#	Valor	#	Valor
Enero	386	\$ 782.390.627.727	2.862	\$ 967.950.566.217	233	\$ 63.837.474.766	7.681	\$ 1.217.152.779.549	392	\$ 152.023.948.321	11.554	\$ 3.183.355.396.580
Febrero	515	\$ 3.090.867.471.263	4.060	\$ 1.420.455.396.707	346	\$ 95.961.149.675	11.874	\$ 2.201.209.365.144	314	\$ 93.573.129.972	17.109	\$ 6.902.066.512.761
Marzo	684	\$ 1.713.298.313.533	4.110	\$ 565.217.070.118	396	\$ 290.072.538.705	5.148	\$ 930.429.007.732	192	\$ 135.190.283.105	10.530	\$ 3.634.207.213.193
Abril	587	\$ 1.381.471.729.163	3.468	\$ 502.177.539.322	463	\$ 123.345.328.041	2.873	\$ 259.277.279.556	50	\$ 168.351.921.193	7.441	\$ 2.434.623.797.275
Mayo	528	\$ 1.983.412.044.703	3.447	\$ 511.067.338.763	434	\$ 160.480.648.697	2.079	\$ 2.413.031.912.544	77	\$ 79.047.577.727	6.565	\$ 5.147.039.522.434
Junio	495	\$ 1.403.739.230.382	3.305	\$ 441.842.882.726	399	\$ 127.280.621.067	1.809	\$ 367.433.071.080	31	\$ 21.281.740.279	6.039	\$ 2.361.577.545.534
Julio	428	\$ 1.164.354.017.794	2.983	\$ 415.457.544.980	350	\$ 98.342.906.864	2.733	\$ 753.134.437.880	108	\$ 28.574.775.296	6.602	\$ 2.459.863.682.814
Agosto	431	\$ 1.210.355.434.462	3.138	\$ 464.357.293.520	384	\$ 169.958.115.956	5.577	\$ 514.134.836.494	105	\$ 24.450.154.406	9.635	\$ 2.383.255.834.838
Septiembre	567	\$ 1.369.231.052.351	3.383	\$ 541.793.281.043	359	\$ 85.690.822.650	5.915	\$ 559.751.473.529	126	\$ 38.640.017.644	10.350	\$ 2.595.106.647.217
Octubre	659	\$ 1.845.597.910.614	3.250	\$ 634.720.674.509	350	\$ 91.903.134.160	5.460	\$ 596.283.734.515	116	\$ 26.346.905.412	9.835	\$ 3.194.852.359.210
Noviembre	833	\$ 1.933.761.951.701	4.580	\$ 1.125.344.947.102	533	\$ 230.285.441.086	4.414	\$ 560.064.183.096	104	\$ 90.670.183.155	10.464	\$ 3.940.126.706.140
Diciembre	407	\$ 1.298.670.566.444	3.190	\$ 336.584.193.391	397	\$ 129.799.676.223	5.012	\$ 1.522.659.965.007	199	\$ 172.139.800.224	9.205	\$ 3.459.854.201.289
Promedio Mensual	543	1.598.095.862.511	3.481	660.580.727.367	387	138.913.154.824	5.048	991.213.503.844	151	85.857.536.395	9.611	3.474.660.784.940
Total	6.520	19.177.150.350.137	41.776	7.926.968.728.398	4.644	1.666.957.857.890	60.575	11.894.562.046.126	1.814	1.030.290.436.734	115.329	41.695.929.419.285

Gráfico 4. Valor de los procesos creados en el mes por tipo

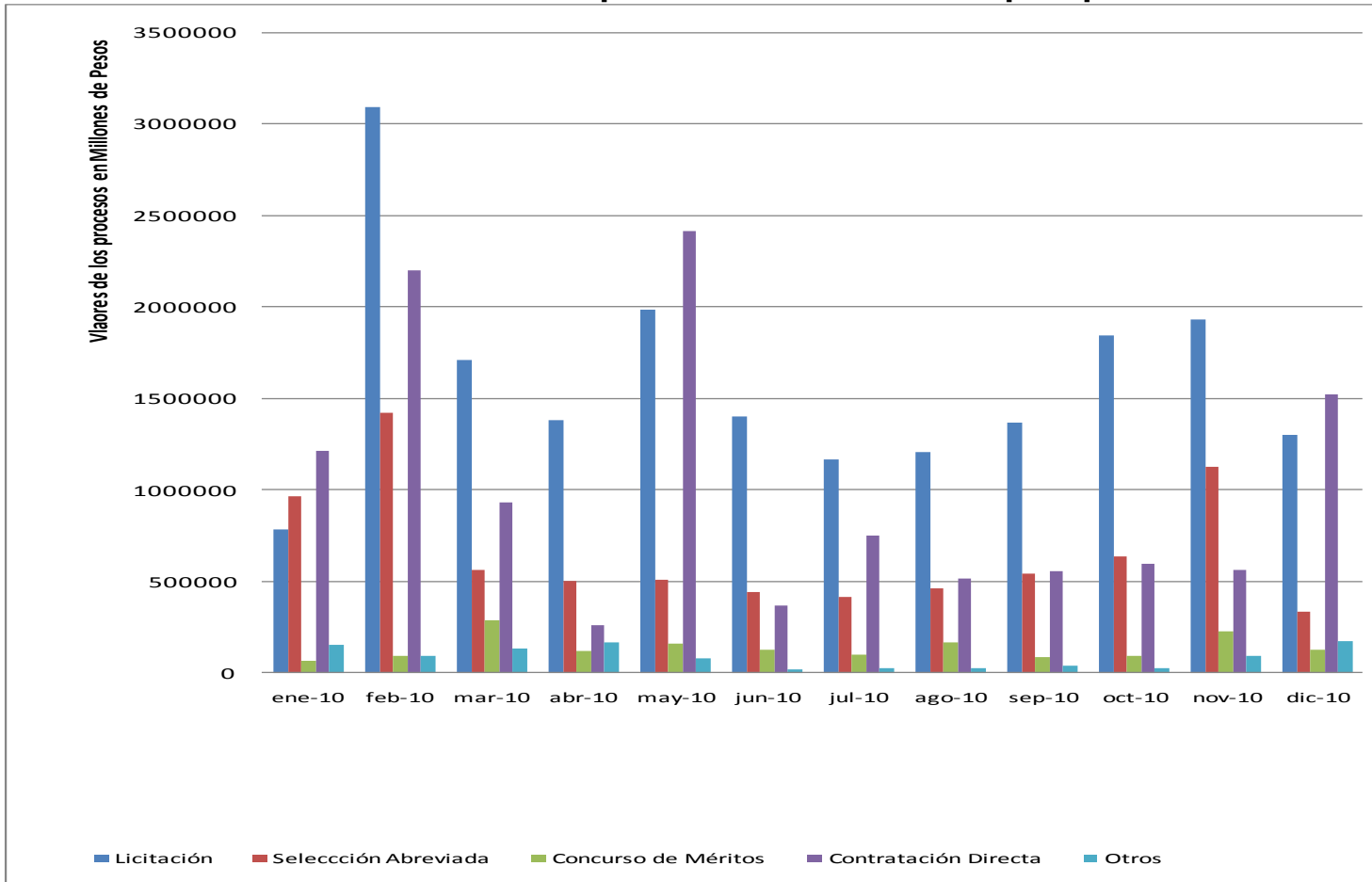

*Se refiere a la cantidad de procesos que han sido registrados para cada tipo de proceso en cada mes del año.

5. Estado de los procesos por mes

Tabla 5. Estado de los procesos publicados en el Portal por mes

Año	Mes	Borrador	Convocado	Adjudicado	Celebrado	Liquidado	Borrador Descartado	Terminado sin adjudicar	Terminado sin liquidar	Invitación abierta	Expresión de interés	Lista corta	Lista multiusuarios
2010	Enero	102	269	633	8.625	1.497	113	275	17	1	17	5	-
	Febrero	149	353	984	12.468	2.468	199	439	33	-	10	5	1
	Marzo	144	413	1.190	6.984	980	206	557	21	-	22	13	-
	Abril	136	392	1.112	4.570	452	208	524	6	-	17	24	-
	Mayo	145	354	999	3.899	381	235	507	8	-	20	17	-
	Junio	147	302	1.007	3.492	376	175	509	6	-	15	9	1
	Julio	101	316	979	3.966	699	150	347	9	-	26	9	-
	Agosto	118	314	1.139	6.533	984	148	362	10	-	24	3	-
	Septiembre	118	397	1.361	7.228	724	159	334	10	-	15	4	-
	Octubre	144	472	1.460	6.726	455	137	381	25	-	28	7	-
	Noviembre	260	1.058	2.016	6.004	358	186	494	24	-	39	25	-
	Diciembre	759	1.003	623	5.992	528	90	153	6	-	46	5	-

* Se refiere a la cantidad de procesos que están publicados en el portal distribuidos para cada estado.

6. Entidades que empezaron a publicar en el mes

Tabla 6. Entidades que empezaron a publicar en el mes

Año	Mes	Número
2010	Enero	22
	Febrero	37
	Marzo	48
	Abril	25
	Mayo	25
	Junio	16
	Julio	20
	Agosto	18
	Septiembre	23
	Octubre	26
	Noviembre	23
	Diciembre	17

Gráfico 5. Entidades que empezaron a publicar en el mes

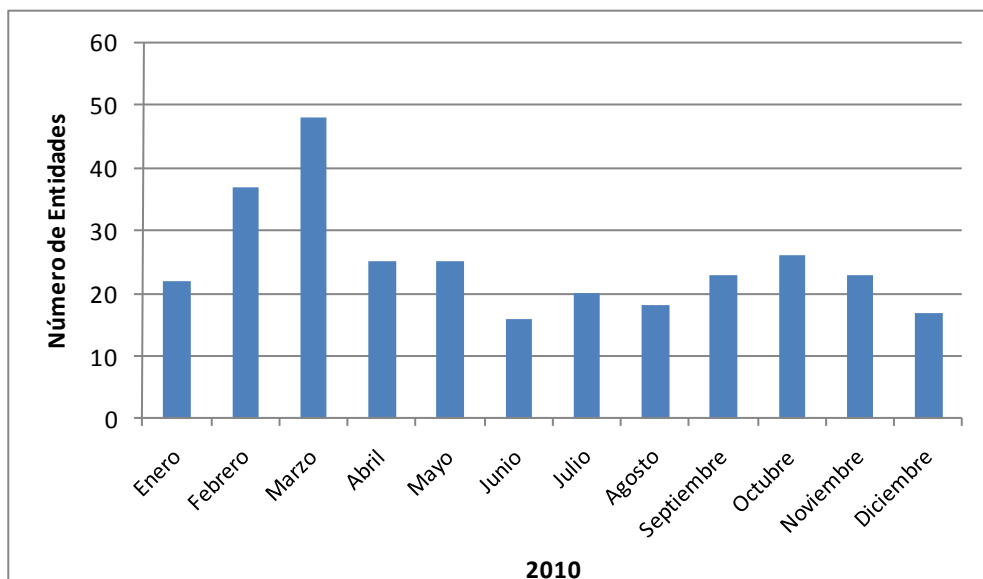

* Son aquellas entidades que publicaron su primer proceso en un determinado periodo de tiempo.