

Informe Estadístico Portal Único de Contratación

Diciembre de 2009

1. Visitas

Tabla 1. Reporte de Visitas mensuales al Portal Único de Contratación en 2009

Año	Mes	Promedio de Visitas por Mes 1/	Promedio de Visitantes Únicos por Mes 2/
2009	Enero	273.129	89.069
	Febrero	453.844	332.387
	Marzo	439.079	409.009
	Abril	491.153	361.665
	Mayo	496.836	367.851
	Junio	505.353	385.584
	Julio	623.363	464.581
	Agosto	585.072	432.546
	Septiembre	624.374	472.020
	Octubre	684.652	501.363
	Noviembre	630.941	472.051
	Diciembre	504.108	384.196

1/ Es el promedio mensual de páginas que se han visitado del PUC.

2/ Es el promedio mensual de visitantes que ha recibido el sitio en el periodo.

Gráfico 1. Reporte de Promedio de Visitas Mensuales al Portal Único de Contratación en 2009

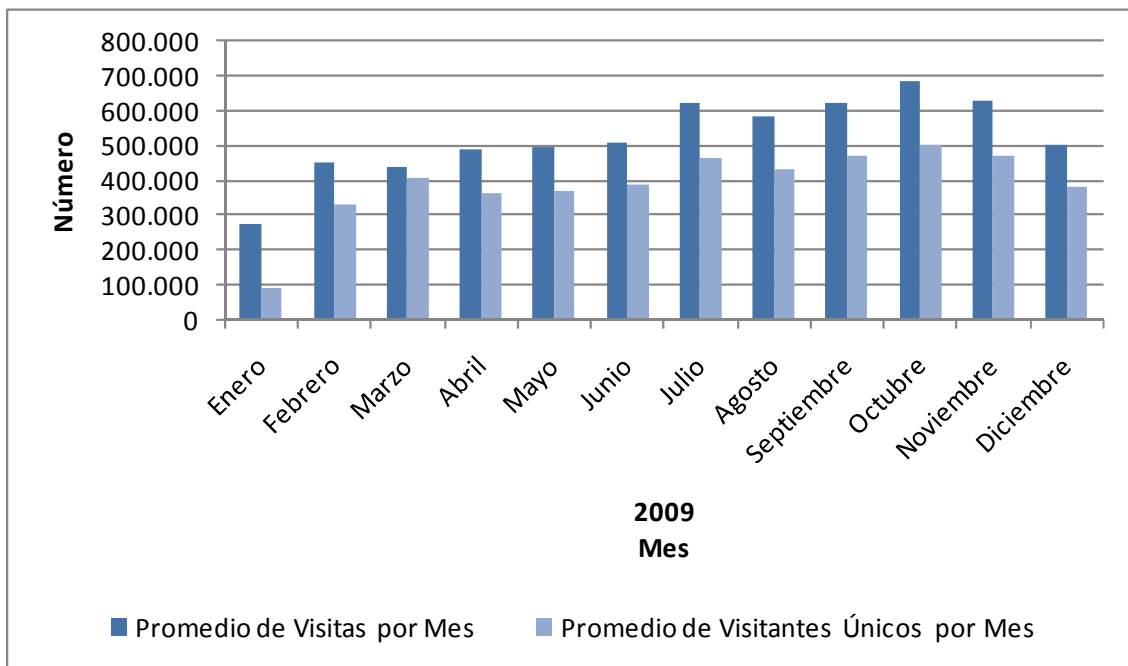

2. Entidades Usuarias

Tabla 2. Número de Entidades usuarias por mes

Año	Mes	Nivel		Total
		Nacional	Territorial	
2009	Enero	111	591	702
	Febrero	144	834	978
	Marzo	161	1.035	1.196
	Abril	164	1.137	1.301
	Mayo	168	1.193	1.361
	Junio	172	1.234	1.406
	Julio	175	1.288	1.463
	Agosto	177	1.331	1.508
	Septiembre	179	1.362	1.541
	Octubre	181	1.389	1.570
	Noviembre	182	1.411	1.593
	Diciembre	183	1.430	1.613

Gráfico 2. Número de Entidades Usuarias por mes año 2009

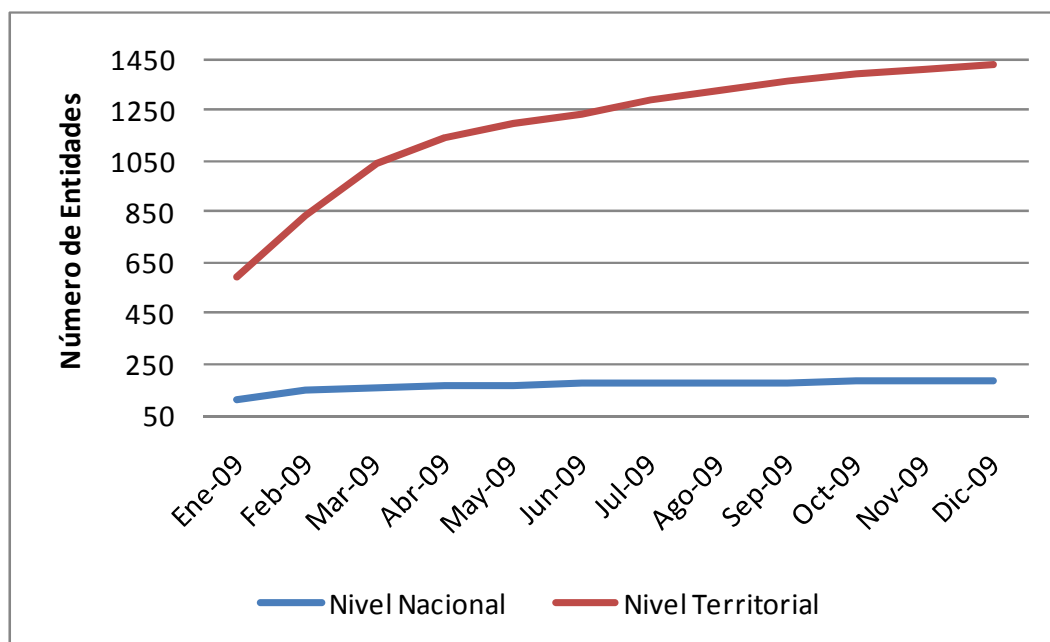

* Se entienden como entidades usuarias del Portal, todas aquellas que hayan publicado o cambiado de estado procesos en el portal en un determinado periodo de tiempo.

3. Entidades Registradas

Tabla 3. Acumulado de entidades registradas por mes

Año	Mes	Nivel		Total
		Nacional	Territorial	
2009	Enero	216	2.061	2.277
	Febrero	221	2.071	2.292
	Marzo	229	2.076	2.305
	Abril	231	2.083	2.314
	Mayo	232	2.086	2.318
	Junio	232	2.090	2.322
	Julio	232	2.104	2.336
	Agosto	232	2.013	2.245
	Septiembre	234	2.029	2.263
	Octubre	234	2.031	2.265
	Noviembre	234	2.042	2.276
	Diciembre	235	2.054	2.276

Gráfico 3. Acumulado de entidades registradas por mes

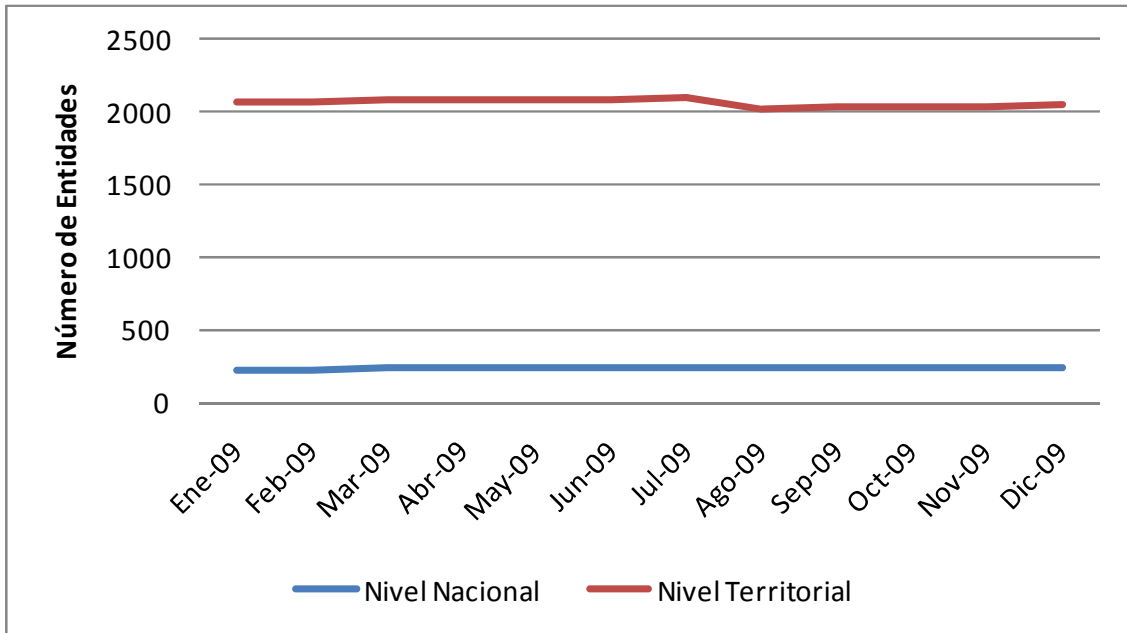

*Una entidad registrada es aquella que tiene por lo menos un usuario asociado.

4. Procesos Creados en el mes por tipo

Tabla 4. Reporte de cantidad y valor de los procesos creados en el mes por tipo de 2009

Mes	Licitación		Selección Abreviada		Concurso de Méritos		Contratación Directa		Otros		Total	
	#	Valor	#	Valor	#	Valor	#	Valor	#	Valor	#	Valor
Enero	256	\$ 799.903.873.192	2.292	\$ 174.609.176.282	122	\$ 41.387.565.698	3.086	\$ 744.237.069.833	456	\$ 110.064.282.177	6.212	1.870.201.967.182
Febrero	350	\$ 2.781.831.291.073	2.668	\$ 315.126.957.089	210	\$ 37.350.457.496	3.827	\$ 738.480.062.887	412	\$ 105.679.242.974	7.467	3.978.468.011.519
Marzo	452	\$ 6.162.553.424.539	2.875	\$ 372.003.985.535	323	\$ 133.399.266.062	4.677	\$ 1.619.564.376.505	288	\$ 109.021.831.727	8.615	8.396.542.884.368
Abril	418	\$ 610.666.701.047	3.018	\$ 386.426.455.628	319	\$ 107.384.540.835	4.359	\$ 581.252.775.675	309	\$ 388.115.235.716	8.423	2.073.845.708.901
Mayo	398	\$ 473.453.048.883	3.049	\$ 309.719.561.861	266	\$ 86.905.643.428	3.236	\$ 769.104.404.344	218	\$ 66.939.143.135	7.167	1.706.121.801.651
Junio	425	\$ 877.935.473.107	3.044	\$ 438.718.271.953	308	\$ 102.248.519.201	3.202	\$ 516.262.381.403	117	\$ 35.745.339.148	7.096	1.970.909.984.812
Julio	462	\$ 880.564.643.992	3.805	\$ 558.658.009.518	290	\$ 98.338.732.776	3.701	\$ 751.818.706.601	127	\$ 122.730.925.868	8.385	2.412.111.018.755
Agosto	452	\$ 1.332.494.859.558	3.418	\$ 393.145.301.744	236	\$ 56.781.139.426	3.222	\$ 672.993.396.575	153	\$ 707.090.440.207	7.481	3.162.505.137.510
Septiembre	554	\$ 2.956.996.845.690	3.905	\$ 391.297.551.582	257	\$ 57.982.884.506	4.211	\$ 572.590.018.177	158	\$ 103.241.899.611	9.085	4.082.109.199.566
Octubre	597	\$ 1.997.183.689.847	4.254	\$ 423.633.604.028	311	\$ 84.730.474.069	3.881	\$ 743.307.909.113	159	\$ 439.710.934.999	9.202	3.688.566.612.056
Noviembre	752	\$ 2.730.831.115.565	4.688	\$ 1.629.395.953.795	306	\$ 116.102.796.177	3.667	\$ 1.123.768.152.020	354	\$ 115.993.359.943	9.767	5.716.091.377.500
Diciembre	538	\$ 2.318.975.306.371	4.193	\$ 373.951.981.848	346	\$ 78.281.229.005	4.350	\$ 1.128.508.476.549	204	\$ 745.809.836.815	9.631	4.645.526.830.588
Promedio Mensual	471	1.993.615.856.072	3.434	480.557.234.239	275	83.407.770.723	3.785	830.157.310.807	246	254.178.539.360	8.211	3.641.916.711.201
Total	5.654	23.923.390.272.864	41.209	5.766.686.810.863	3.294	1.000.893.248.679	45.419	9.961.887.729.682	2.955	3.050.142.472.320	98.531	43.703.000.534.408

Gráfico 4. Valor de los procesos creados en el mes por tipo

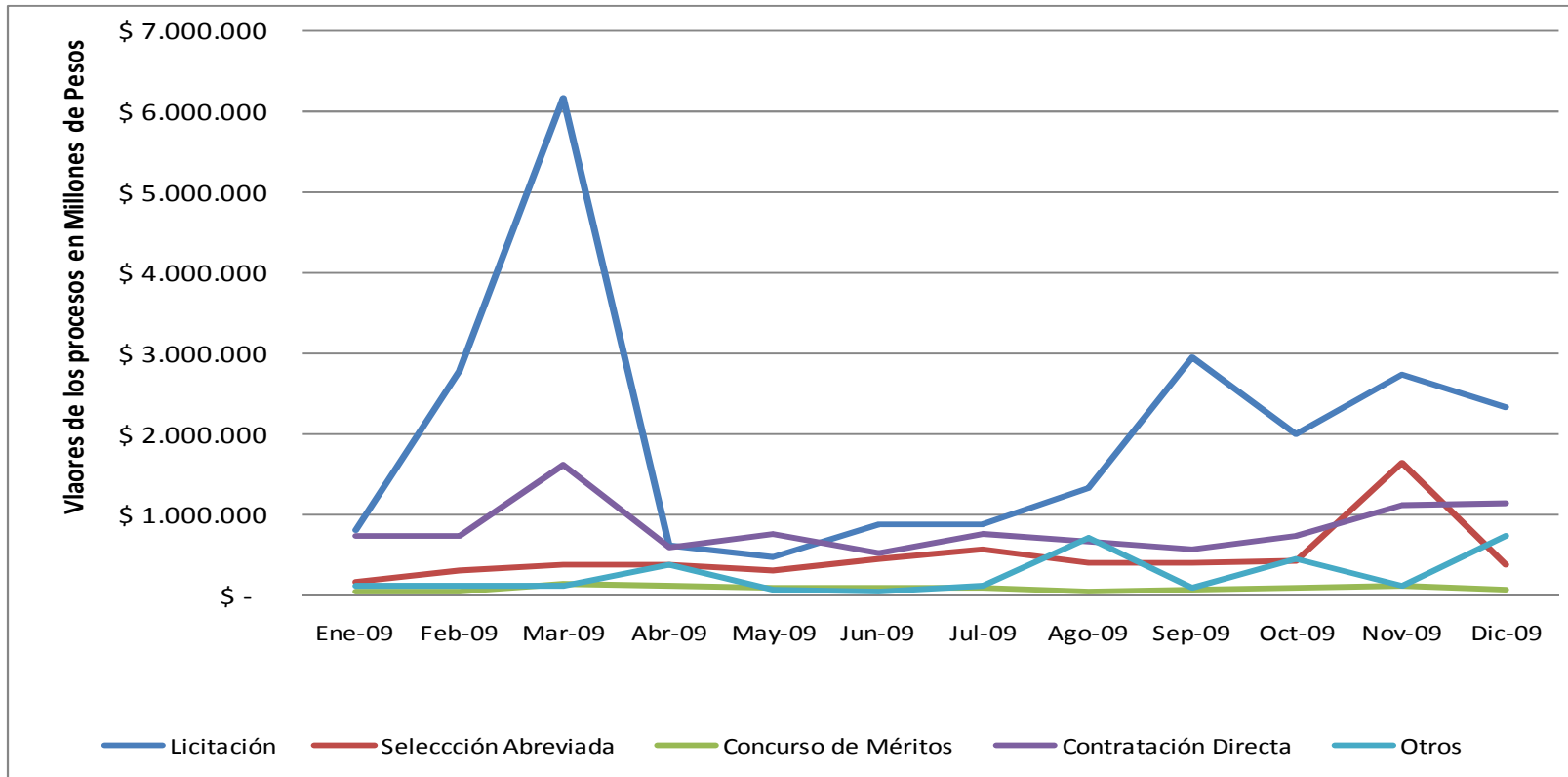

*Se refiere a la cantidad de procesos que han sido registrados para cada tipo de proceso en cada mes del año.

5. Estado de los procesos por mes

Tabla 5. Estado de los procesos publicados en el Portal por mes

Año	Mes	Borrador	Convocado	Adjudicado	Celebrado	Liquidado	Terminado sin adjudicar	Borrador Descartado	Invitación Cerrada	Expresión de interés	Lista corta
2009	Enero	6.212	816	966	1.403	3.678	128	37	111	49	990
	Febrero	7.467	1.358	934	1.035	2.585	161	44	139	79	521
	Marzo	8.615	1.744	1.252	1.013	2.274	281	16	134	103	446
	Abril	8.423	1.691	1.393	973	1.454	289	80	162	127	533
	Mayo	7.167	1.604	1.483	1.117	1.530	283	157	168	114	480
	Junio	7.096	1.601	1.382	1.088	1.504	263	54	163	114	526
	Julio	8.385	1.886	1.704	1.200	1.649	290	46	113	121	578
	Agosto	7.481	1.868	1.551	1.233	1.430	267	22	124	100	502
	Septiembre	9.080	2.225	1.978	1.457	2.173	291	36	143	88	846
	Octubre	9.195	2.558	2.188	1.408	1.233	331	65	170	86	761
	Noviembre	9.762	2.841	2.383	1.465	1.360	317	39	171	75	744
	Diciembre	9.629	3.132	4.054	2.151	1.905	477	46	158	93	1.263

* Se refiere a la cantidad de procesos que están publicados en el portal distribuidos para cada estado.

6. Entidades que empezaron a publicar en el mes

Tabla 6. Entidades que empezaron a publicar en el mes

Año	Mes	Número
2009	Enero	12
	Febrero	10
	Marzo	20
	Abril	13
	Mayo	13
	Junio	8
	Julio	15
	Agosto	13
	Septiembre	13
	Octubre	13
	Noviembre	11
	Diciembre	13

Gráfico 5. Entidades que empezaron a publicar en el mes

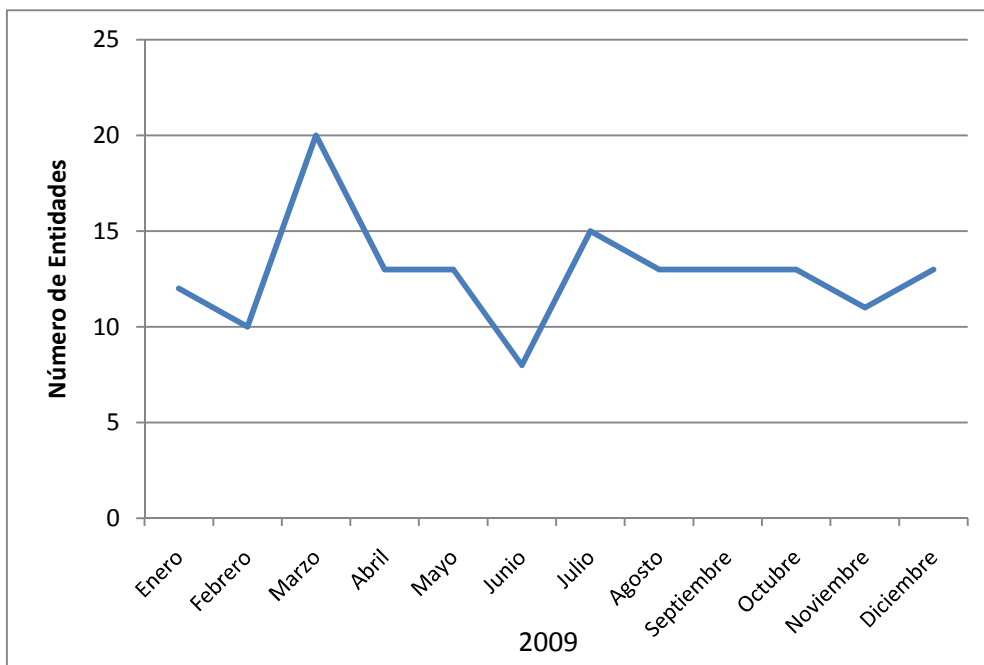

* Son aquellas entidades que publicaron su primer proceso en un determinado periodo de tiempo.