

Informe Estadístico Portal Único de Contratación

Diciembre de 2008

1. Visitas

Tabla 1. Reporte de Visitas mensuales al Portal Único de Contratación en 2008

Año	Mes	Número de Visitas 1/	Visitantes Únicos 2/
2008	Enero	257.804	180.247
	Febrero	302.325	212.118
	Marzo	305.127	217.489
	Abril	414.521	302.304
	Mayo	408.728	301.186
	Junio	464.438	334.840
	Julio	563.784	412.301
	Agosto	484.233	362.700
	Septiembre	610.704	448.200
	Octubre	618.054	459.318
	Noviembre	550.801	404.976
	Diciembre	460.301	342.700
	Total	5.440.820	3.978.379
	Promedio de Visitas por Mes	453.402	331.532
Promedio de Visitas por Día	14.865	10.867	

1/ Es el total de páginas que se han visitado del PUC.

2/ Es el número de visitantes que ha recibido el sitio en el periodo.

Gráfico 1. Reporte de Visitas Mensuales al Portal Único de Contratación en 2008

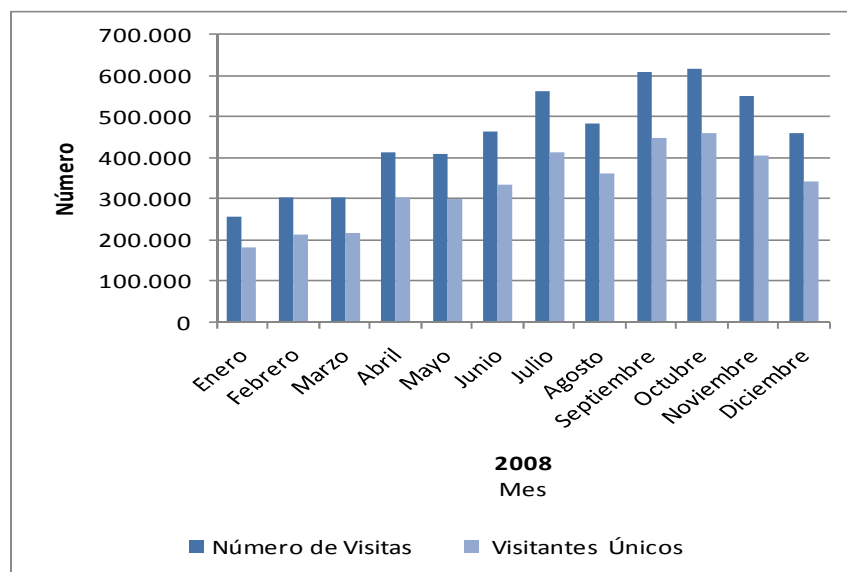

2. Entidades Usuarias

Tabla 2. Número de Entidades usuarias por mes

Año	Mes	Nivel		Total
		Nacional	Territorial	
2008	Enero	77	201	278
	Febrero	85	314	399
	Marzo	139	602	741
	Abril	154	770	924
	Mayo	162	892	1.054
	Junio	168	989	1.157
	Julio	171	1.072	1.243
	Agosto	172	1.135	1.307
	Septiembre	172	1.181	1.353
	Octubre	174	1.284	1.458
	Noviembre	174	1.346	1.520
	Diciembre	174	1.374	1.548

Gráfico 2. Número de Entidades Usuarias por mes año 2008

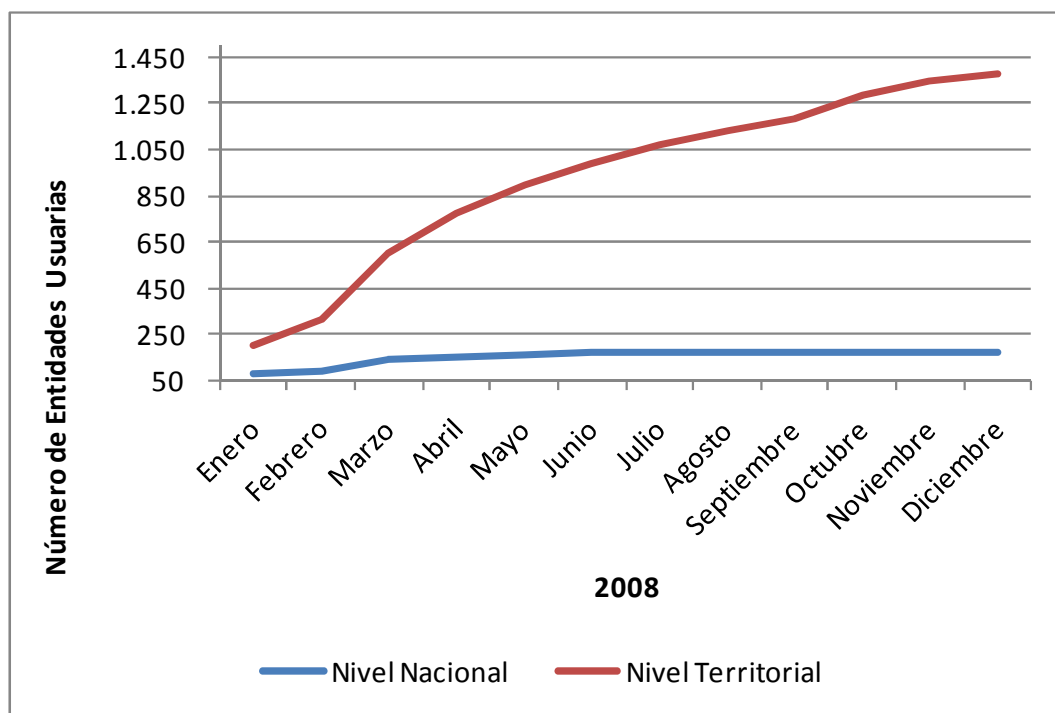

* Se entienden como entidades usuarias del Portal, todas aquellas que hayan publicado o cambiado de estado procesos en el portal en un determinado periodo de tiempo.

3. Entidades Registradas

Tabla 3. Acumulado de entidades registradas por mes

Año	Mes	Nivel		Total
		Nacional	Territorial	
2008	Enero	201	1.741	1.942
	Febrero	202	1.764	1.966
	Marzo	205	1.818	2.023
	Abril	211	1.846	2.057
	Mayo	212	1.871	2.083
	Junio	212	1.907	2.119
	Julio	215	1.968	2.183
	Agosto	215	1.980	2.195
	Septiembre	215	2.002	2.217
	Octubre	215	2.025	2.240
	Noviembre	216	2.038	2.254
	Diciembre	216	2.055	2.271

Gráfico 3. Acumulado de entidades registradas por mes

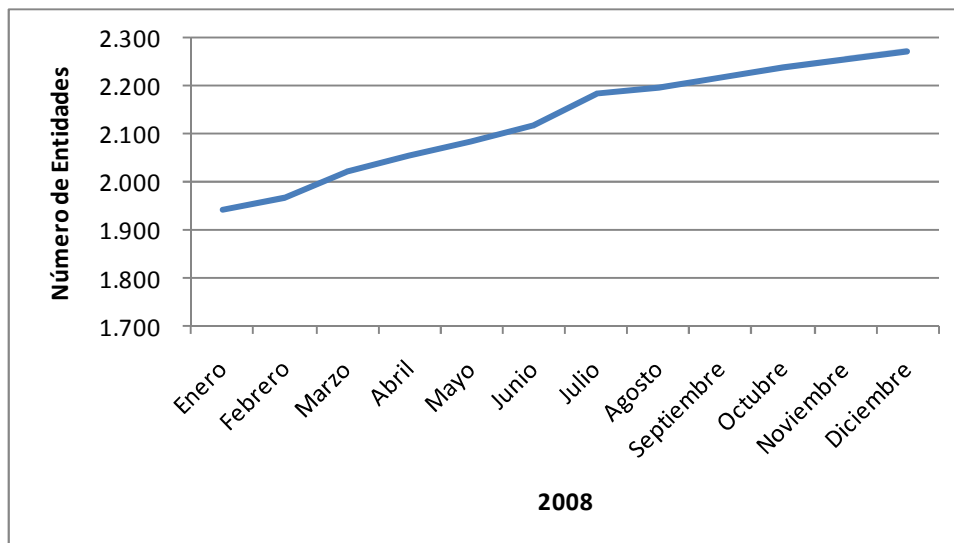

*Una entidad registrada es aquella que tiene por lo menos un usuario asociado.

4. Procesos Creados en el mes por tipo

Tabla 4. Reporte de cantidad y valor de los procesos creados en el mes por tipo de 2008

Mes	Licitación		Selección Abreviada		Concurso de Méritos		Contratación Directa		Otros		Total	
	#	Valor	#	Valor	#	Valor	#	Valor	#	Valor	#	Valor
Enero	136	\$ 162.219.040.711	192	\$ 180.698.931.515	7	\$ 407.101.250	1.289	\$ 224.936.209.918	9	\$ 5.003.513.008	1.633	\$ 573.264.796.402
Febrero	172	\$ 573.465.866.232	831	\$ 871.120.473.121	38	\$ 2.166.751.048	1.876	\$ 474.535.094.905	85	\$ 13.776.475.689	3.002	\$ 1.935.064.660.995
Marzo	194	\$ 518.736.877.487	1.090	\$ 200.571.673.816	77	\$ 13.836.374.893	2.775	\$ 127.643.794.933	45	\$ 3.930.472.129	4.181	\$ 864.719.193.258
Abril	252	\$ 318.760.183.522	1.358	\$ 244.152.651.442	169	\$ 28.171.380.869	5.060	\$ 394.275.425.135	289	\$ 57.758.080.978	7.128	\$ 1.043.117.721.946
Mayo	247	\$ 389.472.922.524	1.260	\$ 186.192.987.536	184	\$ 71.937.461.025	4.512	\$ 426.875.971.394	74	\$ 21.051.510.428	6.277	\$ 1.095.530.852.907
Junio	262	\$ 786.164.892.049	1.292	\$ 218.755.359.221	264	\$ 1.144.290.125.955	5.205	\$ 361.621.485.110	193	\$ 22.118.097.355	7.216	\$ 2.532.949.959.690
Julio	288	\$ 1.220.376.317.300	1.392	\$ 286.401.796.724	178	\$ 39.063.237.296	4.565	\$ 417.866.607.388	135	\$ 19.654.348.190	6.558	\$ 1.983.362.306.898
Agosto	307	\$ 330.489.418.003	1.544	\$ 369.987.500.027	194	\$ 51.296.503.342	3.550	\$ 203.293.144.130	34	\$ 28.803.173.831	5.629	\$ 983.869.739.333
Septiembre	468	\$ 2.833.866.982.379	2.161	\$ 338.578.725.966	225	\$ 1.116.371.554.915	3.603	\$ 381.569.518.667	34	\$ 28.610.944.417	6.491	\$ 4.698.997.726.344
Octubre	613	\$ 3.484.122.560.763	2.354	\$ 392.472.826.847	234	\$ 124.804.631.688	3.790	\$ 492.784.379.441	117	\$ 12.888.649.230	7.108	\$ 4.507.073.047.969
Noviembre	561	\$ 1.582.353.069.731	2.388	\$ 959.846.123.333	187	\$ 38.297.203.256	3.162	\$ 553.152.057.390	67	\$ 16.497.044.114	6.365	\$ 3.150.145.497.824
Diciembre	253	\$ 1.904.678.358.162	1.430	\$ 186.346.924.262	119	\$ 608.783.713.167	4.944	\$ 1.601.298.044.799	190	\$ 56.433.206.750	6.936	\$ 4.357.540.247.140
Promedio Mensual	313	\$ 1.175.392.207.405	1.441	\$ 369.593.831.151	156	\$ 269.952.169.892	3.694	\$ 471.654.311.101	106	\$ 23.877.126.343	5.710	\$ 2.310.469.645.892
Total	3.753	\$ 14.104.706.488.863	17.292	\$ 4.435.125.973.810	1.876	\$ 3.239.426.038.704	44.331	\$ 5.659.851.733.210	1.272	\$ 286.525.516.119	68.524	\$ 27.725.635.750.706

Gráfico 4. Valor de los procesos creados en el mes por tipo

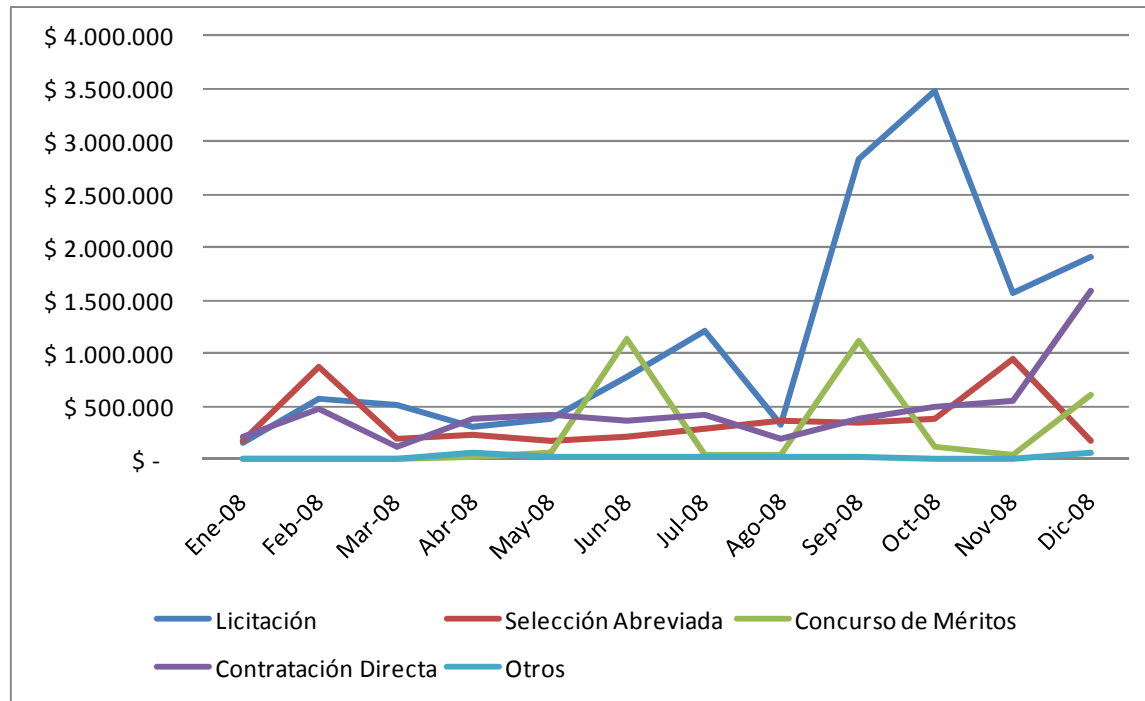

*Se refiere a la cantidad de procesos que han sido registrados para cada tipo de proceso en cada mes del año.

5. Estado de los procesos por mes

Tabla 5. Estado de los procesos publicados en el Portal por mes

Año	Mes	Borrador	Convocado	Adjudicado	Celebrado	Liquidado	Terminado sin liquidar	Terminado sin adjudicar	Borrador Descartado	Invitación Cerrada
2008	Enero	1.404	657	672	1.495	115	71	142	27	44
	Febrero	2.901	1.734	653	1.436	98	60	168	45	79
	Marzo	4.542	2.884	1.389	1.746	173	161	333	51	222
	Abril	4.493	3.005	1.704	1.706	120	109	364	18	161
	Mayo	5.329	3.906	2.345	2.265	228	212	526	24	221
	Junio	5.517	3.845	2.749	2.677	247	233	487	26	203
	Julio	4.936	3.252	2.386	2.788	258	239	456	5	201
	Agosto	4.687	3.760	3.343	4.273	395	382	621	78	411
	Septiembre	4.492	3.377	2.740	2.908	429	396	561	29	182
	Octubre	4.900	4.007	2.889	3.156	709	610	530	114	239
	Noviembre	4.553	3.484	2.880	2.924	808	769	582	25	207
	Diciembre	2.246	2.048	3.404	3.734	1.525	1.434	508	42	191

* Se refiere a la cantidad de procesos que están publicados en el portal distribuidos para cada estado.

6. Entidades que empezaron a publicar en el mes

Tabla 6. Entidades que empezaron a publicar en el mes

Año	Mes	Número
2008	Enero	9
	Febrero	17
	Marzo	31
	Abril	52
	Mayo	30
	Junio	37
	Julio	39
	Agosto	30
	Septiembre	19
	Octubre	40
	Noviembre	26
	Diciembre	12

Gráfico 5. Entidades que empezaron a publicar en el mes

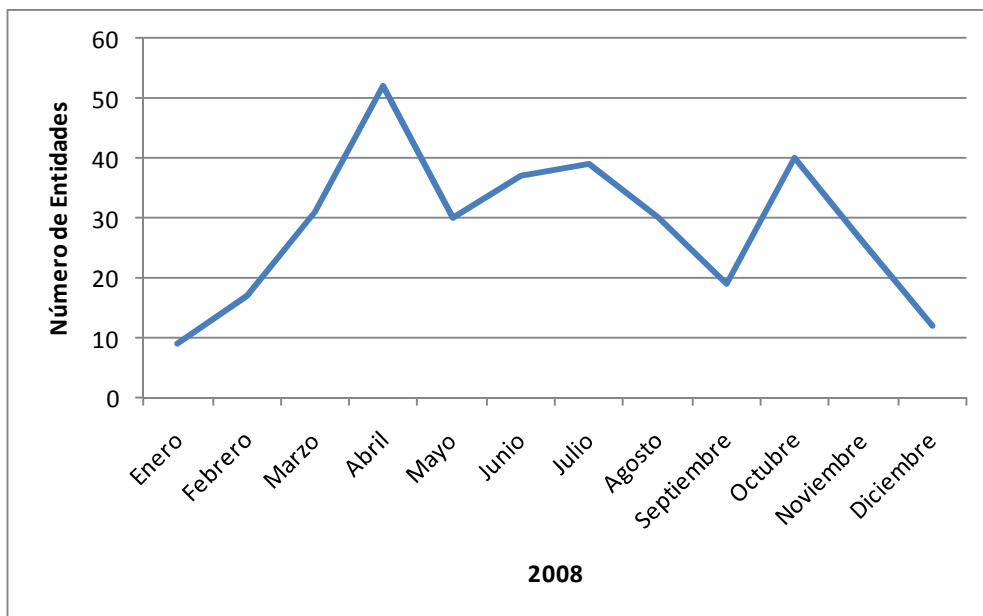

* Son aquellas entidades que publicaron su primer proceso en un determinado periodo de tiempo.