



Informe Estadístico Portal Único de Contratación

Diciembre de 2006

1. Visitas

Tabla 1. Reporte de Visitas mensuales al Portal Único de Contratación en 2006

Visitas 2006	Número de visitas/ mes 2006	Número de visitas/ mes 2005	Variación doce meses	Acumulado desde 1º de marzo de 2003
Enero	46.605	31.268	49,05%	1.133.064
Febrero	39.328	35.846	9,71%	1.172.392
Marzo	41.535	35.901	15,69%	1.213.927
Abril	30.433	35.986	-15,43%	1.244.360
Mayo	40.970	47.238	-13,27%	1.285.330
Junio	43.790	55.500	-21,10%	1.329.120
Julio	46.235	42.698	8,28%	1.375.355
Agosto	60.078	60.261	-0,30%	1.435.433
Septiembre	94.585	53.377	77,20%	1.530.018
Octubre	133.500	58.208	129,35%	1.663.518
Noviembre	191.926	48.875	292,69%	1.855.444
Diciembre	145.630	37.584	287,48%	2.001.074
Total	914.615			
Promedio de Visitas por Mes	76.218			
Promedio de Visitas por Día	2.506			

Gráfico 1. Reporte de Visitas mensuales al Portal Único de Contratación en 2006

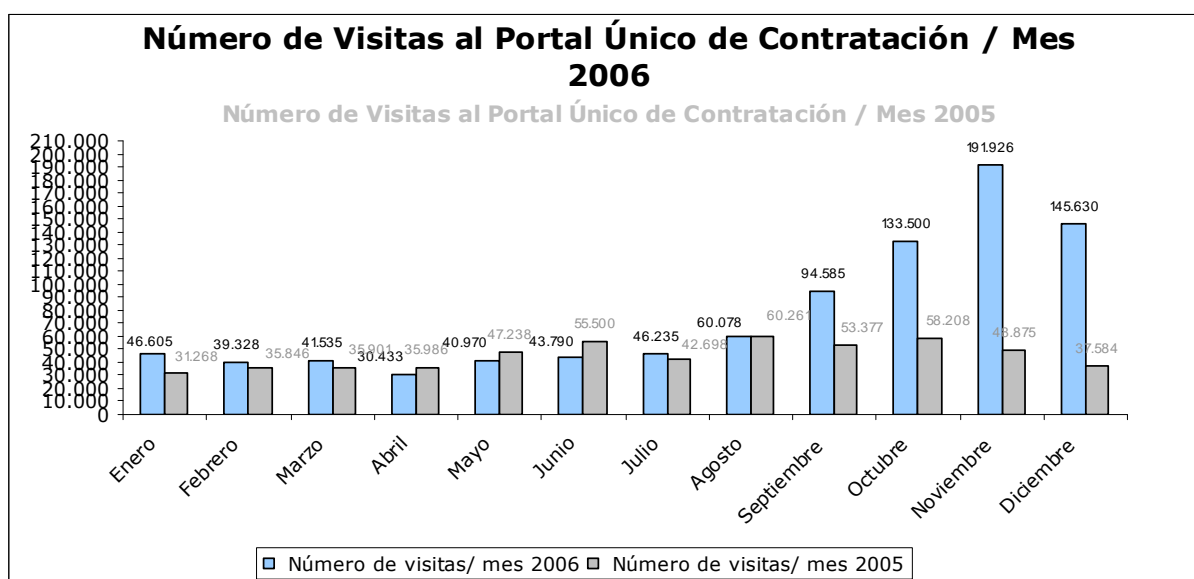

* Se tienen en cuenta las páginas cargadas a www.contratos.gov.co

2. Entidades Usuarias

Tabla 2. Número de Entidades Usuarias por mes en 2006

Mes	Nivel	
	Nacional	Territorial
Enero	17	11
Febrero	42	32
Marzo	43	30
Abril	48	30
Mayo	38	33
Junio	47	27
Julio	32	26
Agosto	69	28
Septiembre	111	30
Octubre	124	38
Noviembre	141	43
Diciembre	141	52

Gráfico 2. Número de Entidades Usuarias por mes en 2006

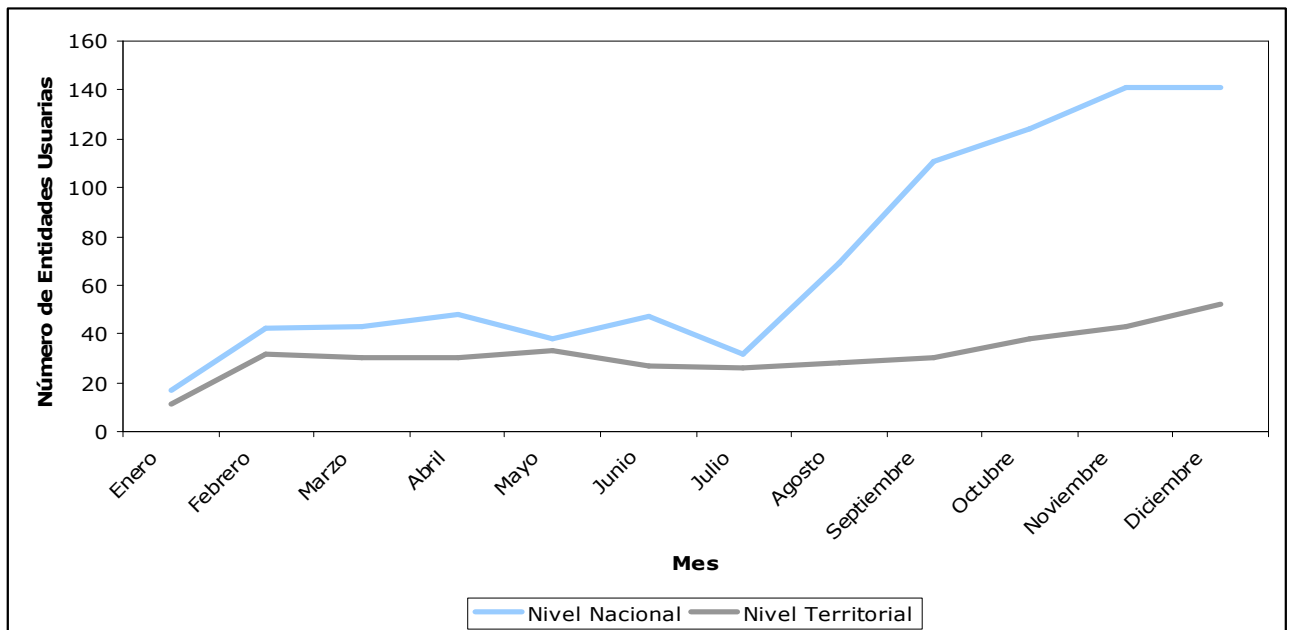

* Se entienden como entidades usuarias del Portal, todas aquellas que hayan publicado o cambiado de estado procesos en el portal en un determinado periodo de tiempo.

3. Entidades Registradas

Tabla 3. Acumulado de entidades registradas por mes en 2006

Mes	Número
Enero	199
Febrero	209
Marzo	213
Abril	215
Mayo	217
Junio	221
Julio	221
Agosto	224
Septiembre	233
Octubre	264
Noviembre	298
Diciembre	373

Gráfico 3. Acumulado de entidades registradas por mes en 2006

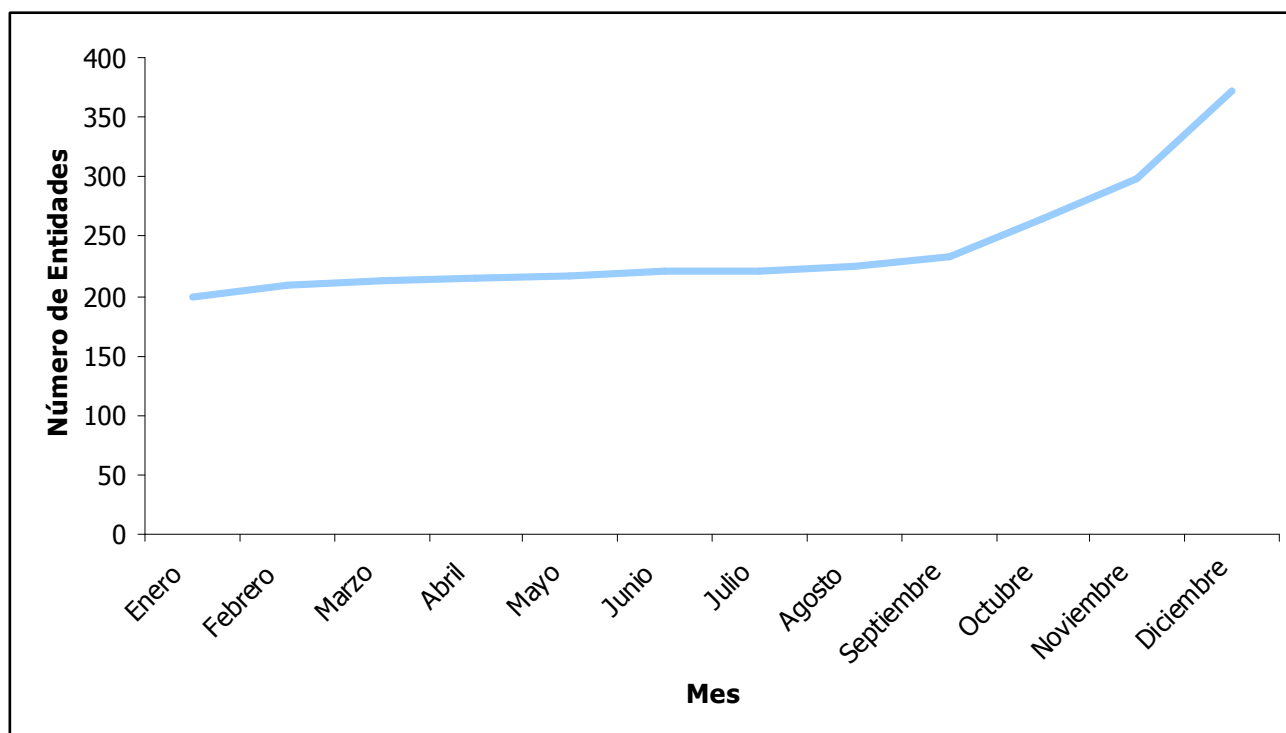

*Una entidad registrada es aquella que tiene por lo menos un usuario asociado.

4. Procesos Creados en el mes por tipo

Tabla 4. Reporte de cantidad y valor de los procesos creados en el mes por tipo de 2006

Mes	Licitación		Contratación Directa de Menor Cuantía		Otras Formas de Contratación Directa		Régimen Especial		Total	
	#	Valor	#	Valor	#	Valor	#	Valor	#	Valor
Enero	173	\$ 841.945.854.651	629	\$ 80.079.043.659	198	\$ 61.688.544.774	3	\$ 270.912.206	1003	\$ 983.984.355.290
Febrero	219	\$ 240.549.068.418	205	\$ 64.201.598.768	563	\$ 20.081.466.401			987	\$ 324.832.133.587
Marzo	299	\$ 695.511.851.713	144	\$ 86.585.180.555	148	\$ 1.417.218.144			591	\$ 783.514.250.412
Abril	294	\$ 515.278.326.877	143	\$ 127.615.405.897	110	\$ 2.180.797.706	16	\$ 513.792.372	563	\$ 645.588.322.852
Mayo	298	\$ 427.033.787.285	153	\$ 20.632.653.456	380	\$ 8.849.722.342	18	\$ 537.066.244	849	\$ 457.053.229.327
Junio	146	\$ 1.184.103.285.410	328	\$ 51.151.996.901	318	\$ 13.901.115.456	11	\$ 3.546.312.226	803	\$ 1.252.702.709.993
Julio	123	\$ 96.159.732.141	503	\$ 66.558.409.766	226	\$ 4.508.022.457	1	\$ 28.953.600	853	\$ 167.255.117.964
Agosto	85	\$ 101.120.641.299	334	\$ 124.230.379.103	54	\$ 1.002.498.988	2	\$ 58.255.880	475	\$ 226.411.775.270
Septiembre	208	\$ 336.351.281.490	780	\$ 315.587.034.026	44	\$ 943.523.083	3	\$ 535.563.787	1035	\$ 653.417.402.386
Octubre	290	\$ 1.543.862.929.695	1025	\$ 250.664.204.637	171	\$ 3.559.689.551			1486	\$ 1.798.086.823.883
Noviembre	196	\$ 832.632.867.609	1369	\$ 247.715.807.410	164	\$ 2.467.850.611	1	\$ 24.900.398	1730	\$ 1.082.841.426.028
Diciembre	106	\$ 149.300.002.600	723	\$ 181.293.679.417	137	\$ 3.557.262.115	1	\$ 217.356.666	967	\$ 334.368.300.798
Promedio Mensual	203	\$ 1.179.277.136.321	528	\$ 134.692.949.466	209	\$ 10.346.475.969	5	\$ 477.759.448	945	\$ 1.324.794.321.204
Total	2437	\$ 6.963.849.629.188	6336	\$ 1.616.315.393.595	2513	\$ 124.157.711.628	56	\$ 5.733.113.379	11342	\$ 8.710.055.847.790

Procesos creados en el mes

Gráfico 4. Valor de los procesos creados en el mes por tipo de 2006

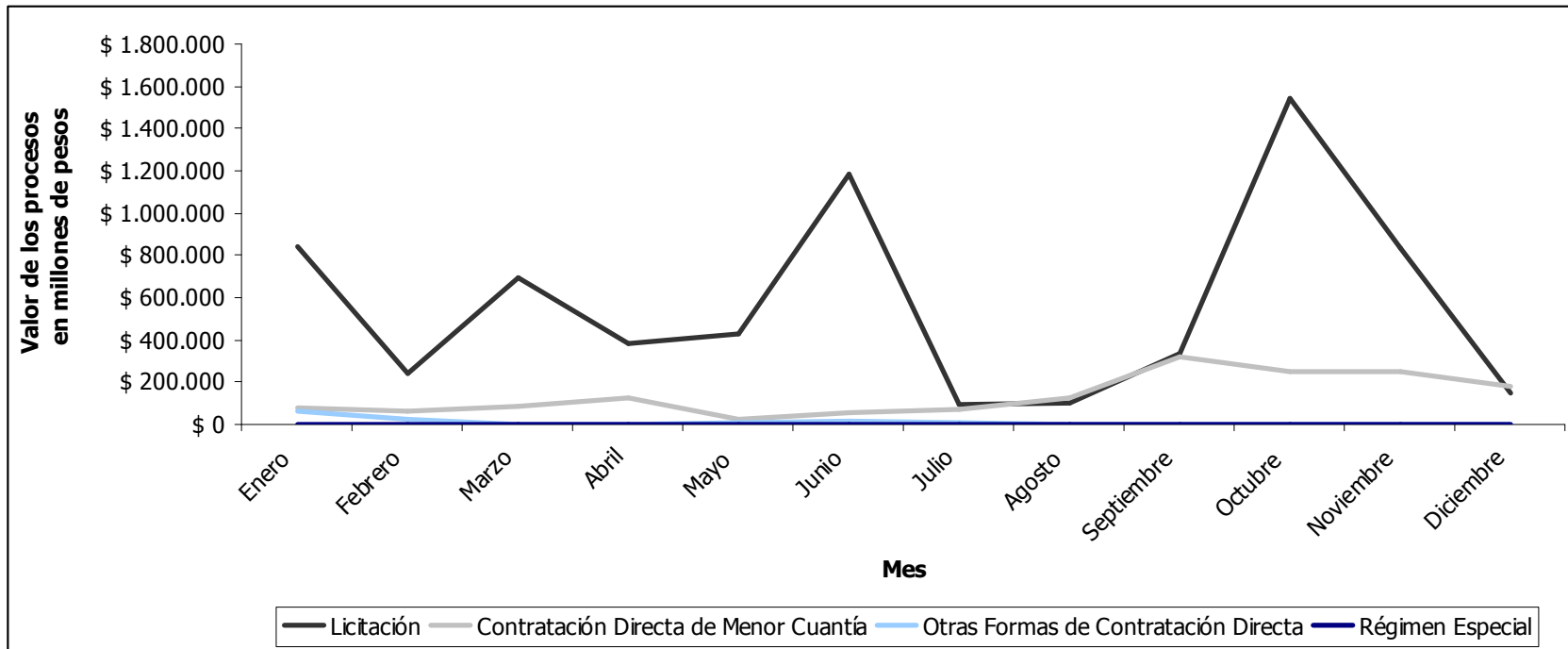

* Se refiere a la cantidad de procesos que han sido registrados (procesos nuevos) para cada tipo de proceso en cada mes del año.

5. Estado de los procesos por mes

Tabla 5. Estado de los procesos publicados en el Portal por mes de 2006

Mes	Borrador	Convocado	Adjudicado	Celebrado	Terminado sin Liquidar	Terminado Anormalmente después de Convocado
Agosto	110	118	126	109		45
Septiembre	521	349	206	352	10	94
Octubre	965	768	221	388	11	112
Noviembre	1469	1487	533	775	8	171
Diciembre	736	940	1250	657	2	280

* Se refiere a la cantidad de procesos que están publicados en el portal distribuidos para cada estado. Por acceso a la información solo se tendrán en cuenta los procesos publicados desde Agosto de 2006

6. Entidades que empezaron a publicar en el mes

Tabla 6. Entidades que empezaron a publicar en el mes para 2006

Mes	Número
Enero	6
Febrero	1
Marzo	5
Abril	1
Mayo	4
Junio	3
Julio	2
Agosto	3
Septiembre	19
Octubre	14
Noviembre	19
Diciembre	16

Gráfico 5. Entidades que empezaron a publicar en el mes para 2006

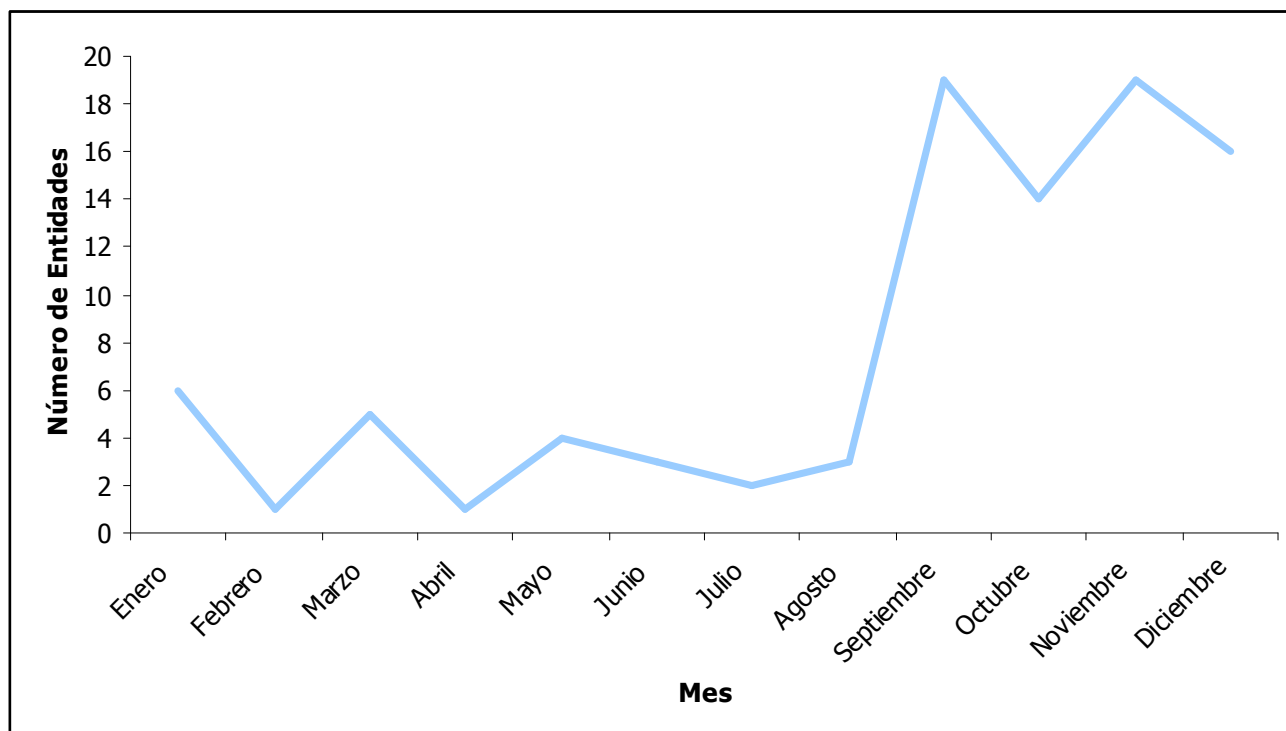

* Son aquellas entidades que publicaron su primer proceso en un determinado periodo de tiempo.

Entidades que empezaron a publicar