

Informe Estadístico Portal Único de Contratación

Noviembre de 2012

1. Visitas

Tabla 1. Reporte de Visitas mensuales al Portal Único de Contratación en 2012

Año	Mes	Promedio de Visitas por Mes 1/	Promedio de Visitantes Únicos por Mes 2/
2012	Enero	437.676	633.807
	Febrero	646.442	963.982
	Marzo	729.569	1.071.595
	Abril	611.229	893.884
	Mayo	646.073	947.027
	Junio	655.009	954.973
	Julio	664.068	964.658
	Agosto	672.049	972.581
	Septiembre	687.444	992.794
	Octubre	710.952	1.029.910
	Noviembre	723.453	1.046.855

1/ Es el promedio mensual de páginas que se han visitado del PUC.

2/ Es el promedio mensual de visitantes que ha recibido el sitio en el periodo.

Gráfico1. Reporte de Promedio de Visitas Mensuales al Portal Único de Contratación en 2012

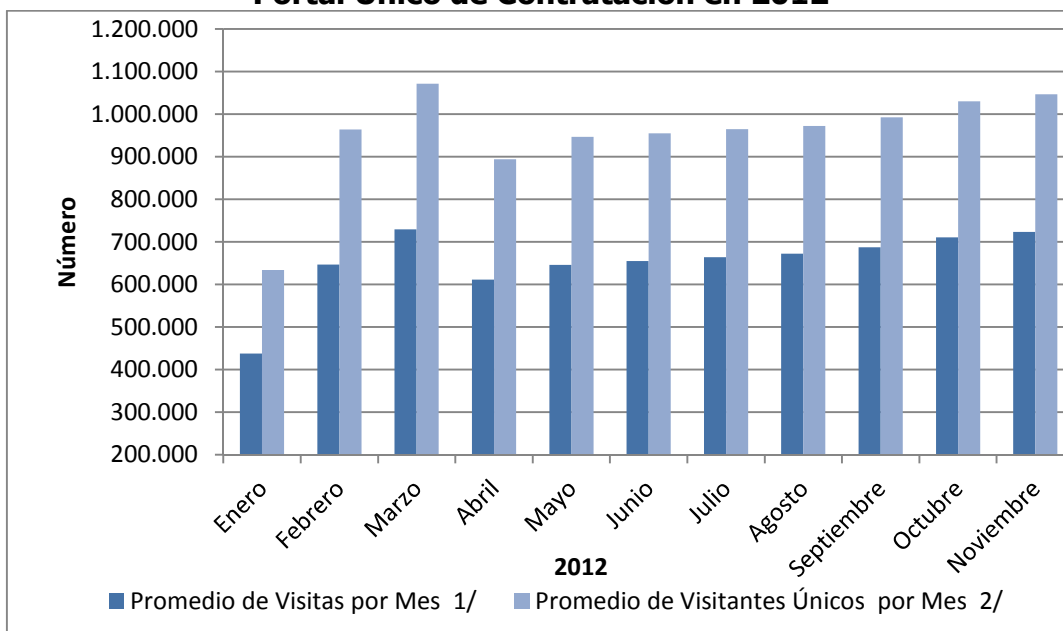

2. Entidades Usuarias

Tabla 2. Número de Entidades usuarias por mes

Año	Mes	Nivel		Total
		Nacional	Territorial	
	Diciembre	206	2.213	2.419
2012	Enero	150	928	1.078
	Febrero	179	1.524	1.703
	Marzo	185	1.797	1.982
	Abril	189	1.741	1.930
	Mayo	193	2.061	2.254
	Junio	194	2.183	2.377
	Julio	197	2.304	2.501
	Agosto	202	2.387	2.589
	Septiembre	205	2464	2.669
	Octubre	205	2534	2.739
	Noviembre	205	2.595	2.800

Gráfico 2. Número de Entidades Usuarias por mes año 2012

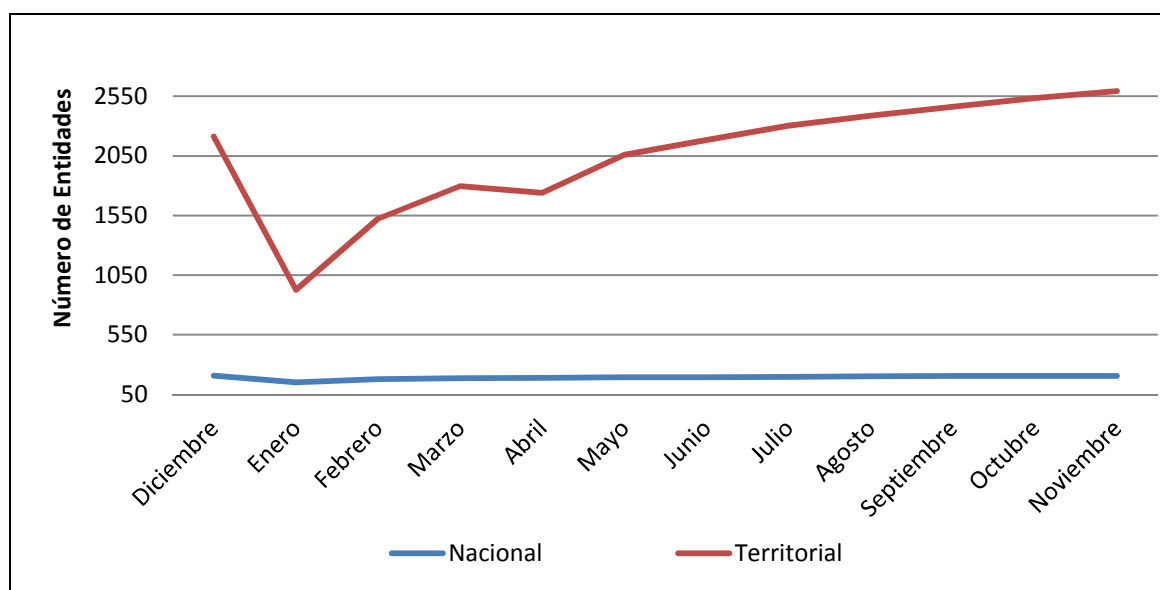

* Se entienden como entidades usuarias del Portal, todas aquellas que hayan publicado o cambiado de estado procesos en el portal en un determinado periodo de tiempo.

3. Entidades Registradas

Tabla 3. Acumulado de entidades registradas por mes

Año	Mes	Nivel		Total
		Nacional	Territorial	
	Diciembre	206	2.213	2.419
2012	Enero	150	928	1.078
	Febrero	179	1.524	1.703
	Marzo	185	1.797	1.982
	Abril	189	1.930	2.119
	Mayo	193	2.061	2.254
	Junio	275	3.329	3.604
	Julio	275	3.394	3.669
	Agosto	277	3.752	4.029
	Septiembre	277	3.519	3.796
	Octubre	277	3.604	3.881
	Noviembre	277	3.658	3.935

Gráfico 3. Acumulado de entidades registradas por mes

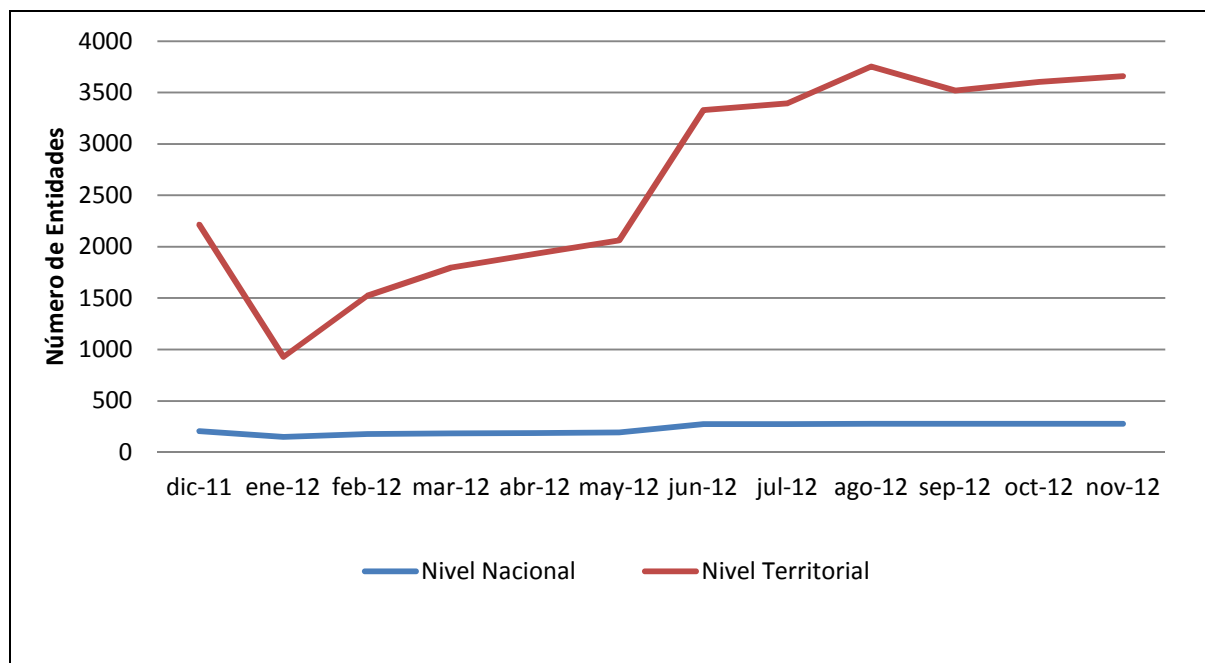

*Una entidad registrada es aquella que tiene por lo menos un usuario asociado.

4. Procesos Creados en el mes por tipo

Tabla 4. Reporte de cantidad y valor de los procesos creados en el mes por tipo de 2012

MES	Licitación		Selección Abreviada		Concurso de Méritos		contratación directa		Contratación Mínima Cuantía		Otros		TOTAL	
	#	Valor	#	Valor	#	Valor	#	Valor	#	Valor	#	Valor	#	Valor
Enero	102	218901256280	633	187835232462	69	17688013717	7415	921527956232	711	405002638270	4971	82936584716	13901	1833891681677
Febrero	264	527863406488	1627	992555037118	175	27887201238	12100	890899386790	620	262928835371	11099	165002586574	25885	2867136453579
Marzo	343	718796127828	2104	868246594979	291	63627170325	16055	756276301981	838	208975201063	14155	194457664800	33786	2810379060976
Abril	284	628365934617	1422	542535470241	178	51179731034	11990	640539366814	679	813084807747	11474	167445893966	26027	2843151204419
Mayo	532	2382481677761	2127	1469917790933	310	210620007407	17147	1784094069521	843	216844567035	15336	247848586444	36295	6311806699101
Junio	396	1029467653091	1823	303224333509	335	128657673489	21521	1283969749096	1222	366906691937	13417	183732170108	38714	3295958271230
Julio	358	803428972175	2011	445629975567	325	103091140877	24114	920235427305	1547	696975472439	13686	166405850260	42041	3135766838623
Agosto	403	1.728.152.723.657	2387	1025081279611	354	155785582437	21021	1315104702977	1990	649645901961	14576	262443034451	40731	5136213225094
Septiembre	502	1604153595539	2489	603334922126	389	205566430574	20725	2776244171303	1249	248494405359	15074	205495299298	40428	5643288824199
Octubre	624	2214709224317	3304	1021469992162	420	169009278607	22692	2147021182473	2035	427922874750	18348	339349148091	47423	6.319.481.700.400
Noviembre	686	1805037120496	4049	1070008252357	596	233307998138	23262	2782316874452	2995	494411154422	20613	300042090651	52201	6.685.123.490.517
Promedio	381	1.185.632.057.175	1.993	745.983.062.871	285	113.311.222.971	17.478	1.343.591.231.449	1.173	429.678.139.593	13.214	201.511.681.871	34.523	4.019.707.395.930
Total	3.808	11.856.320.571.753	19.927	7.459.830.628.708	2.846	1.133.112.229.705	174.780	13.435.912.314.492	11.734	4.296.781.395.932	132.136	2.015.116.818.708	345.231	46.882.197.449.815

Gráfico 4. Valor de los procesos creados en el mes por tipo

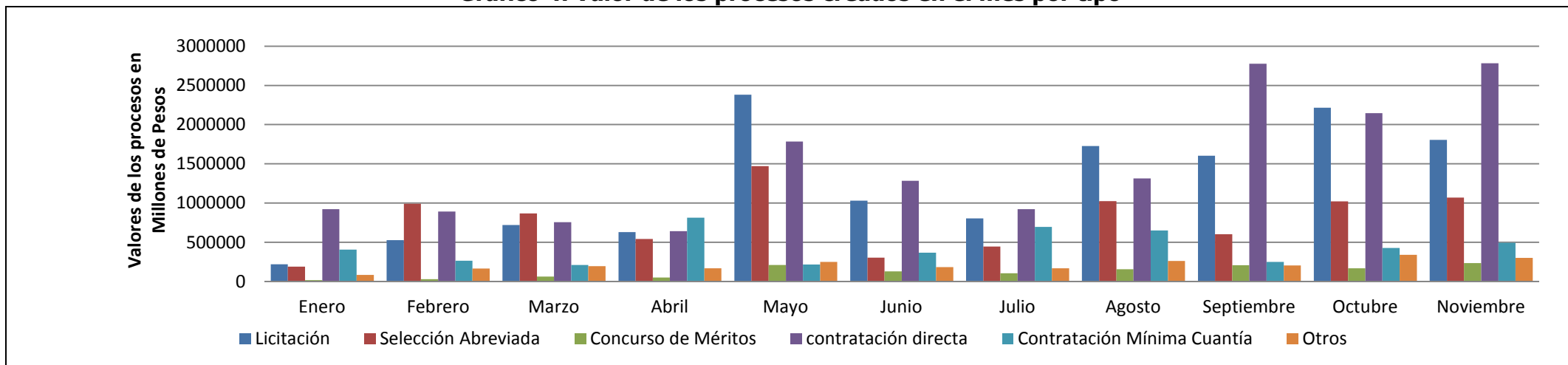

*Se refiere a la cantidad de procesos que han sido registrados para cada tipo de proceso en cada mes del año

5. Estado de los procesos por mes

Tabla 5. Estado de los procesos publicados en el Portal por mes

Año	Mes	Borrador	Convocado	Adjudicado	Celebrado	Liquidado	Borrador Descartado	Terminado sin adjudicar	Terminado sin liquidar	Invitación abierta	Expresión de interés	Lista corta	Lista multiusos
2012	Enero	56	1.140	137	9.888	2.024	42	572	39	-	2	1	-
	Febrero	87	2.786	382	17.593	3.478	125	1.358	69	-	5	2	-
	Marzo	139	3.733	501	23.017	4.419	203	1.670	91	-	8	5	-
	Abril	130	2.891	279	17.939	3.017	249	1.428	86	-	7	1	-
	Mayo	148	3.900	576	26.014	3.495	164	1.859	129	-	6	4	-
	Junio	167	3.569	535	28.918	3.237	139	1.575	557	-	11	5	1
	Julio	121	3.858	559	32.863	2.695	157	1.672	93	-	14	9	-
	Agosto	118	4.246	814	30.637	2.843	159	1.780	124	-	5	5	-
	Septiembre	144	4.778	1.017	30.509	1.988	129	1.775	78	-	9	1	-
	Octubre	228	6.871	1.383	34.460	2.089	159	2.185	42	-	6	-	-
	Noviembre	742	12.490	525	35.231	1.008	155	2.010	18	-	20	2	-

* Se refiere a la cantidad de procesos que están publicados en el portal distribuidos para cada estado.

6. Entidades que empezaron a publicar en el mes

Tabla 6. Entidades que empezaron a publicar en el mes

Año	Mes	Número
2012	Enero	15
	Febrero	28
	Marzo	56
	Abril	48
	Mayo	83
	Junio	84
	Julio	75
	Agosto	66
	Septiembre	59
	Octubre	56
	Noviembre	51

Gráfico 5. Entidades que empezaron a publicaren el mes

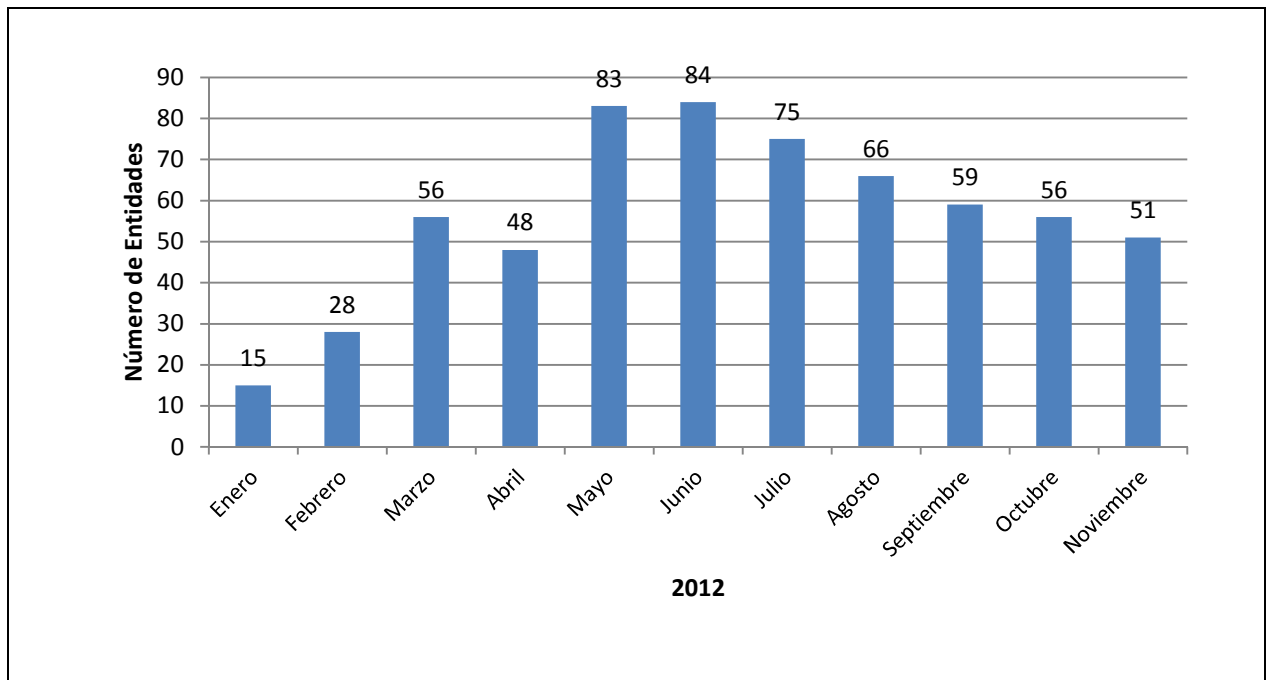

* Son aquellas entidades que publicaron su primer proceso en un determinado periodo de tiempo.