

Informe Estadístico Portal Único de Contratación

Noviembre de 2011

1. Visitas

Tabla 1. Reporte de Visitas mensuales al Portal Único de Contratación en 2011

Año	Mes	Promedio de Visitas por Mes 1/	Promedio de Visitantes Únicos por Mes 2/
2011	Enero	462.670	323.335
	Febrero	494.338	350.941
	Marzo	582.964	410.132
	Abril	618.558	435.146
	Mayo	671.485	473.651
	Junio	687.358	487.527
	Julio	695.141	493.885
	Agosto	723.395	514.656
	Septiembre	748.023	533.363
	Octubre	762.764	544.027
	Noviembre	778.148	555.534

1/ Es el promedio mensual de páginas que se han visitado del PUC.

2/ Es el promedio mensual de visitantes que ha recibido el sitio en el periodo.

Gráfico 1. Reporte de Promedio de Visitas Mensuales al Portal Único de Contratación en 2011

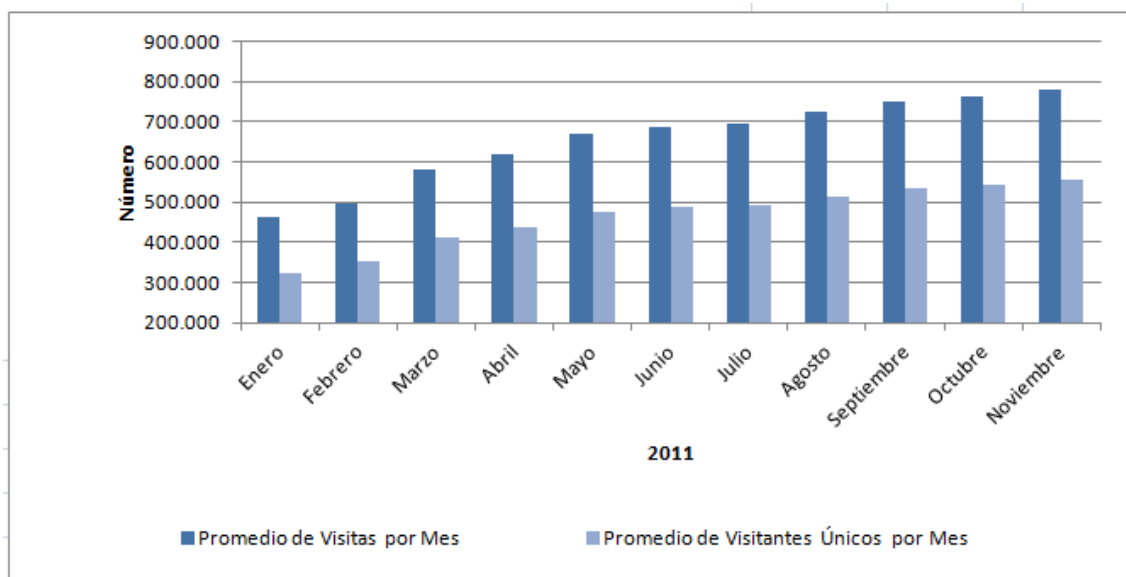

2. Entidades Usuarias

Tabla 2. Número de Entidades usuarias por mes

Año	Mes	Nivel		Total
		Nacional	Territorial	
2010	Diciembre	199	1.720	1.919
2011	Enero	110	668	778
	Febrero	148	1.034	1.182
	Marzo	179	1.432	1.611
	Abril	184	1.555	1.739
	Mayo	190	1.636	1.826
	Junio	194	1.691	1.885
	Julio	195	1.740	1.935
	Agosto	196	1.836	2.032
	Septiembre	198	1.932	2.130
	Octubre	199	2.022	2.221
	Noviembre	203	2.131	2.334

Gráfico 2. Número de Entidades Usuarias por mes año 2011

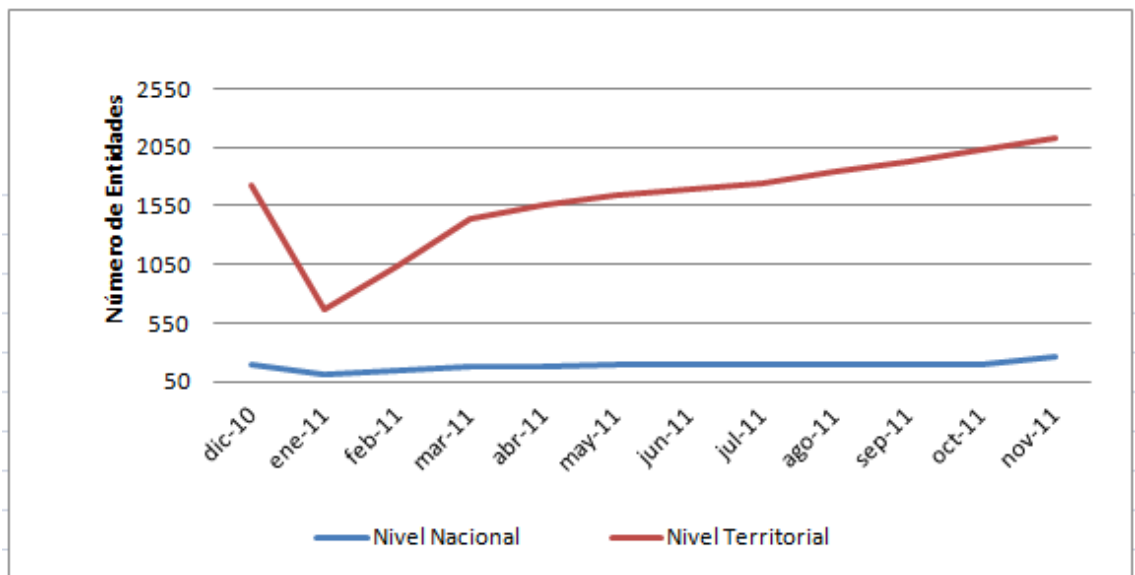

* Se entienden como entidades usuarias del Portal, todas aquellas que hayan publicado o cambiado de estado procesos en el portal en un determinado periodo de tiempo.

3. Entidades Registradas

Tabla 3. Acumulado de entidades registradas por mes

Año	Mes	Nivel		Total
		Nacional	Territorial	
2010	Diciembre	246	2.200	2.446
2011	Enero	247	2.209	2.456
	Febrero	249	2.216	2.465
	Marzo	251	2.254	2.505
	Abril	251	2.276	2.527
	Mayo	252	2.323	2.575
	Junio	252	2.366	2.618
	Julio	252	2.388	2.640
	Agosto	251	2.448	2.699
	Septiembre	259	2.635	2.894
	Octubre	260	2.719	2.979
	Noviembre	264	2.788	3.052

Gráfico 3. Acumulado de entidades registradas por mes

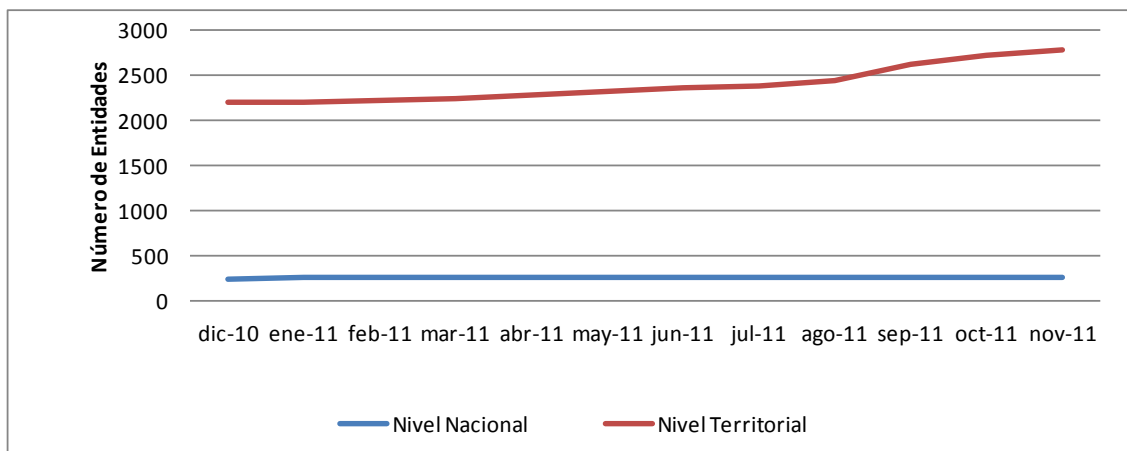

*Una entidad registrada es aquella que tiene por lo menos un usuario asociado.

4. Procesos Creados en el mes por tipo

Tabla 4. Reporte de cantidad y valor de los procesos creados en el mes por tipo de 2011

Mes	Licitación		Selección Abreviada		Concurso de Méritos		Contratación Directa		Contratación Mínima Cuantía		Otros		Total	
	#	Valor	#	Valor	#	Valor	#	Valor	#	Valor	#	Valor	#	Valor
Enero	333	\$ 787.702.222.374	1.226	\$ 246.643.293.993	177	\$ 74.494.912.869	6.526	\$ 2.126.963.500.861	549	\$ 413.885.910.494	683	\$ 8.784.427.205	9.494	\$ 3.658.474.267.796
Febrero	492	\$ 1.067.783.454.078	2.286	\$ 493.133.965.951	288	\$ 105.996.232.856	8.665	\$ 1.008.555.029.183	223	\$ 156.632.576.775	787	\$ 14.372.492.696	12.741	\$ 2.846.473.751.539
Marzo	696	\$ 3.530.623.175.481	5.813	\$ 934.402.590.175	418	\$ 80.258.594.201	8.553	\$ 1.482.278.341.803	261	\$ 150.368.044.482	721	\$ 10.458.448.672	16.462	\$ 6.188.389.194.814
Abril	514	\$ 848.127.252.713	6.549	\$ 694.512.766.792	385	\$ 116.404.641.233	6.467	\$ 863.435.083.134	328	\$ 190.756.854.125	31	\$ 510.555.536	14.274	\$ 2.713.747.153.533
Mayo	622	\$ 12.351.755.054.844	8.811	\$ 637.627.109.898	439	\$ 165.209.714.469	6.728	\$ 1.035.021.339.716	272	\$ 134.214.977.084			16.872	\$ 14.323.828.196.011
Junio	602	\$ 1.525.727.042.394	7.690	\$ 762.246.576.898	493	\$ 298.745.313.436	7.529	\$ 1.210.312.374.084	332	\$ 137.032.571.431			16.646	\$ 3.934.063.878.243
Julio	656	\$ 1.741.569.500.982	5.345	\$ 669.528.443.596	438	\$ 77.372.304.177	9.844	\$ 1.574.934.643.750	639	\$ 282.283.263.313	2.257	\$ 53.639.155.975	19.179	\$ 4.399.327.311.793
Agosto	955	\$ 1.415.422.756.159	3.295	\$ 1.111.898.470.246	555	\$ 111.664.949.070	7.307	\$ 1.195.812.481.585	706	\$ 296.854.223.048	16.976	\$ 204.575.067.301	29.794	\$ 4.336.227.947.409
Septiembre	1.062	\$ 2.971.438.037.475	3.462	\$ 1.101.313.027.356	552	\$ 165.275.263.383	5.463	\$ 919.920.859.082	396	\$ 96.605.986.502	18.722	\$ 224.783.485.821	29.657	\$ 5.479.336.659.619
Octubre	851	\$ 4.913.700.105.733	3.149	\$ 750.965.753.196	493	\$ 286.174.995.210	5.250	\$ 4.181.124.329.045	404	\$ 114.249.014.530	17.888	\$ 220.286.463.592	28.035	\$ 10.466.500.661.306
Noviembre	686	\$ 1.538.538.347.183	3.647	\$ 843.267.051.506	536	\$ 213.201.742.931	7.085	\$ 1.135.995.423.942	849	\$ 191.199.865.313	21.688	\$ 262.673.174.888	34.491	\$ 4.184.875.605.763
Promedio Mensi	679	2.972.035.177.220	4.661	749.594.459.055	434	154.072.605.803	7.220	1.521.304.855.108	451	196.734.844.282	8.861	111.120.363.521	20.695	5.684.658.602.530
Total	7.469	32.692.386.949.416	51.273	8.245.539.049.607	4.774	1.694.798.663.835	79.417	16.734.353.406.185	4.959	2.164.083.287.097	79.753	1.000.083.271.686	227.645	62.531.244.627.826

Gráfico 4. Valor de los procesos creados en el mes por tipo

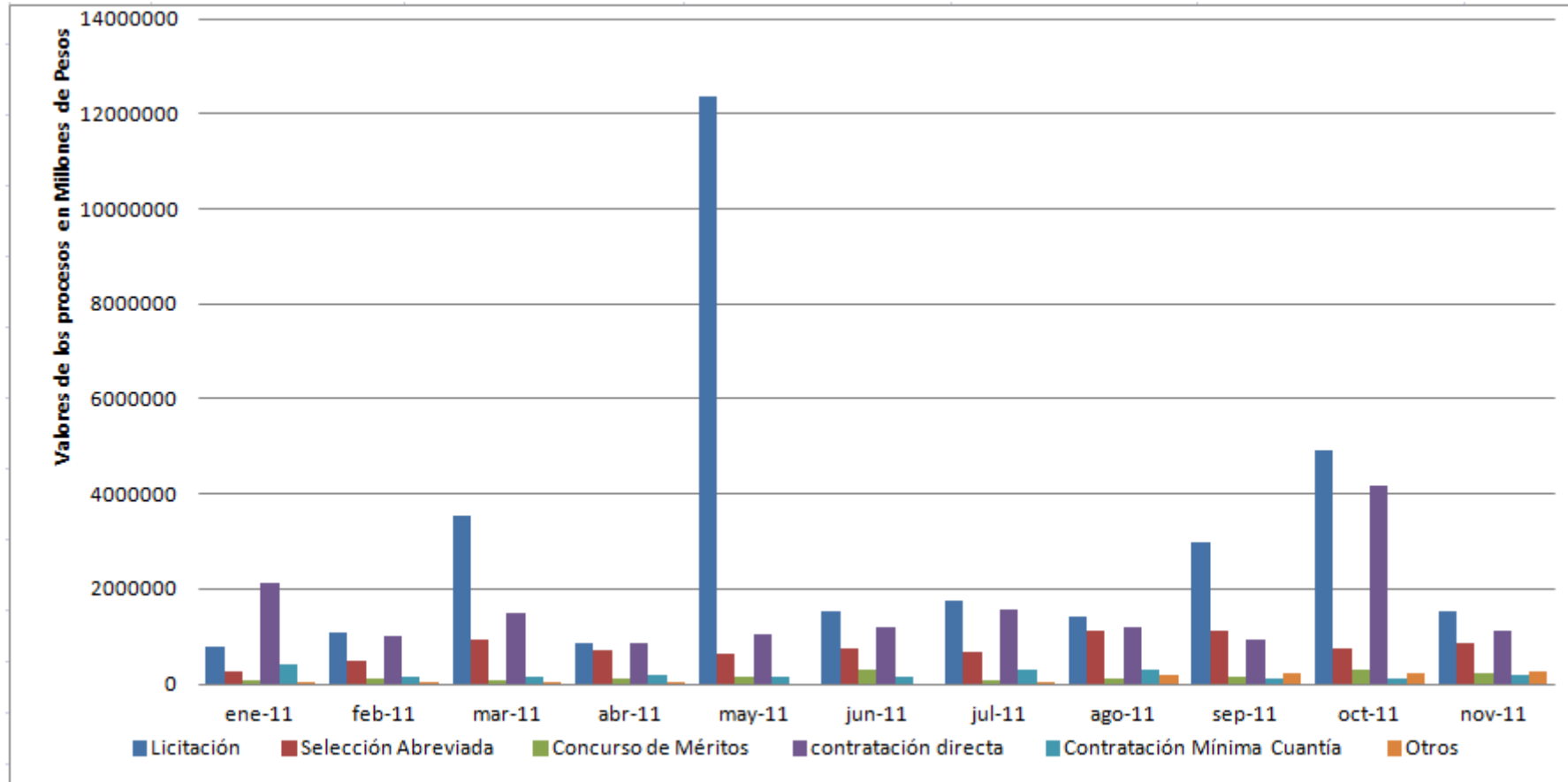

*Se refiere a la cantidad de procesos que han sido registrados para cada tipo de proceso en cada mes del año.

5. Estado de los procesos por mes

Tabla 5. Estado de los procesos publicados en el Portal por mes

Año	Mes	Borrador	Convocado	Adjudicado	Celebrado	Liquidado	Borrador Descartado	Terminado sin adjudicar	Terminado sin liquidar	Invitación abierta	Expresión de Interés	Lista corta	Lista multiusos
2011	Enero	66	115	757	6.905	1.324	66	226	20		7	3	1
	Febrero	88	196	1.683	7.859	2.407	144	346	13	-	7	2	-
	Marzo	168	541	3.427	9.505	1.550	286	956	14		12	3	-
	Abril	312	599	2.853	8.131	953	287	1.112	13		9	5	-
	Mayo	367	843	3.587	8.952	1.164	370	1.569	8	-	9	3	-
	Junio	361	940	3.151	9.263	1.154	484	1.251	17		18	7	-
	Julio	439	1.434	2.167	12.272	1.201	548	1.087	14		9	8	-
	Agosto	143	6.129	1.778	17.328	1.849	205	2.311	21		13	17	-
	Septiembre	215	7.996	1.951	15.274	1.446	214	2.504	22		15	20	-
	Octubre	309	9.489	1.430	13.800	748	151	2.073	9		18	8	-
	Noviembre	1.736	17.380	195	13.053	618	132	1.284	8		74	11	-

* Se refiere a la cantidad de procesos que están publicados en el portal distribuidos para cada estado.

6. Entidades que empezaron a publicar en el mes

Tabla 6. Entidades que empezaron a publicar en el mes

Año	Mes	Número
2011	Enero	22
	Febrero	24
	Marzo	58
	Abril	54
	Mayo	54
	Junio	48
	Julio	52
	Agosto	149
	septiembre	146
	Octubre	137
	Noviembre	100

Gráfico 5. Entidades que empezaron a publicar en el mes

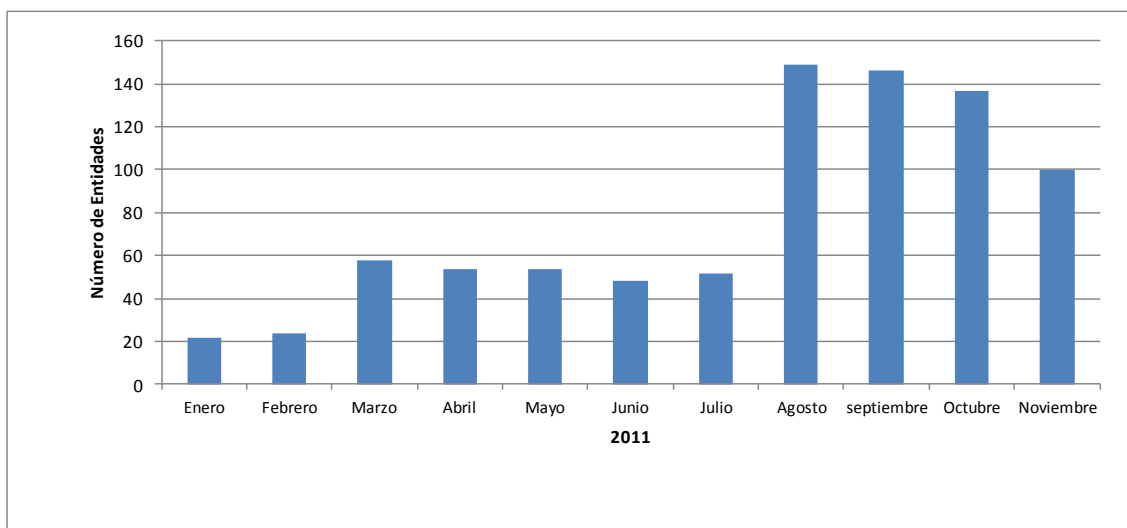

* Son aquellas entidades que publicaron su primer proceso en un determinado periodo de tiempo.