

# Informe Estadístico Portal Único de Contratación

Noviembre de 2010

# 1. Visitas

**Tabla 1. Reporte de Visitas mensuales al Portal Único de Contratación en 2010**

Año	Mes	Promedio de Visitas por Mes 1/	Promedio de Visitantes Únicos por Mes 2/
2010	Enero	445.604	325.945
	Febrero	501.699	368.982
	Marzo	537.216	395.206
	Abril	565.821	412.832
	Mayo	577.177	422.181
	Junio	580.770	425.299
	Julio	585.527	429.629
	Agosto	592.370	435.383
	Septiembre	599.158	440.053
	Octubre	600.106	441.043
	Noviembre	604.429	443.921

1/ Es el promedio mensual de páginas que se han visitado del PUC.

2/ Es el promedio mensual de visitantes que ha recibido el sitio en el periodo.

**Gráfico 1. Reporte de Promedio de Visitas Mensuales al Portal Único de Contratación en 2010**

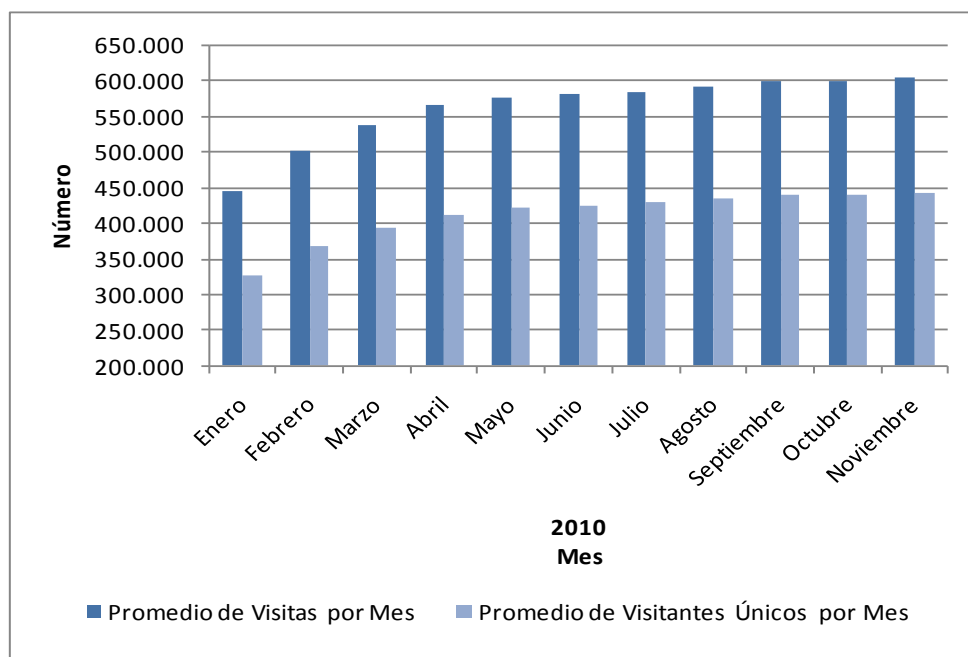

## 2. Entidades Usuarias

**Tabla 2. Número de Entidades usuarias por mes**

Año	Mes	Nivel		Total
		Nacional	Territorial	
2009	Diciembre	183	1.430	1.613
2010	Enero	105	733	838
	Febrero	158	1.163	1.321
	Marzo	180	1.399	1.579
	Abril	186	1.487	1.673
	Mayo	186	1.552	1.738
	Junio	186	1.582	1.768
	Julio	190	1.609	1.799
	Agosto	191	1.638	1.829
	Septiembre	192	1.658	1.850
	Octubre	197	1.678	1.875
	Noviembre	198	1.705	1.903

**Gráfico 2. Número de Entidades Usuarias por mes año 2010**

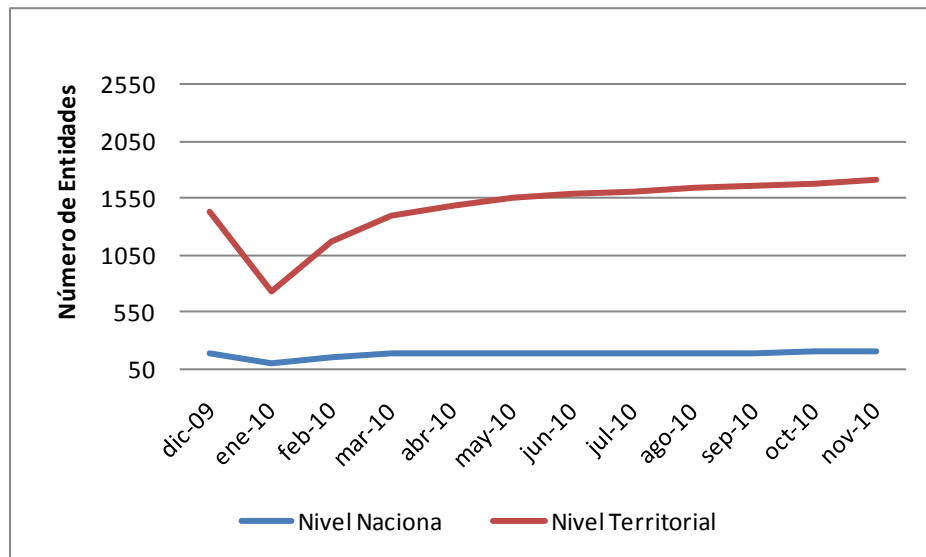

\* Se entienden como entidades usuarias del Portal, todas aquellas que hayan publicado o cambiado de estado procesos en el portal en un determinado periodo de tiempo.

### 3. Entidades Registradas

**Tabla 3. Acumulado de entidades registradas por mes**

Año	Mes	Nivel		Total
		Nacional	Territorial	
2009	Diciembre	235	2.054	2.289
2010	Enero	235	2.060	2.295
	Febrero	238	2.077	2.315
	Marzo	243	2.101	2.344
	Abril	243	2.110	2.353
	Mayo	244	2.123	2.367
	Junio	244	2.134	2.378
	Julio	246	2.145	2.391
	Agosto	246	2.156	2.402
	Septiembre	247	2.168	2.415
	Octubre	247	2.182	2.429
	Noviembre	246	2.193	2.439

**Gráfico 3. Acumulado de entidades registradas por mes**

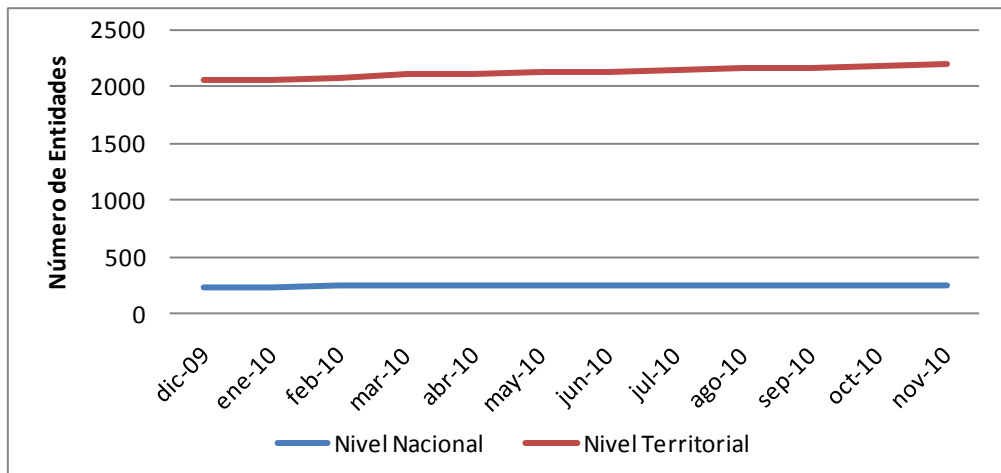

\*Una entidad registrada es aquella que tiene por lo menos un usuario asociado.

## 4. Procesos Creados en el mes por tipo

**Tabla 4. Reporte de cantidad y valor de los procesos creados en el mes por tipo de 2010**

Mes	Licitación		Selección Abreviada		Concurso de Méritos		Contratación Directa		Otros		Total	
	#	Valor	#	Valor	#	Valor	#	Valor	#	Valor	#	Valor
Enero	386	\$ 781.815.797.808	2.862	\$ 967.329.704.130	233	\$ 63.825.455.076	7.681	\$ 1.217.320.115.697	392	\$ 151.954.290.188	11.554	3.182.245.362.899
Febrero	515	\$ 3.092.274.206.584	4.060	\$ 1.417.101.136.709	346	\$ 95.914.650.846	11.874	\$ 2.192.123.369.592	314	\$ 93.573.129.972	17.109	6.890.986.493.703
Marzo	684	\$ 1.709.369.405.238	4.110	\$ 562.557.897.970	396	\$ 290.019.642.189	5.148	\$ 928.184.288.733	192	\$ 135.135.099.369	10.530	3.625.266.333.499
Abril	587	\$ 1.381.294.787.224	3.468	\$ 796.006.453.626	463	\$ 123.050.743.947	2.873	\$ 258.813.511.040	50	\$ 168.091.924.881	7.441	2.727.257.420.718
Mayo	528	\$ 1.982.986.465.688	3.447	\$ 496.229.378.848	434	\$ 159.898.160.358	2.079	\$ 2.412.655.991.098	77	\$ 79.047.577.727	6.565	5.130.817.573.719
Junio	495	\$ 1.409.592.726.078	3.305	\$ 438.020.889.580	399	\$ 127.218.334.691	1.809	\$ 356.255.750.365	31	\$ 21.281.740.279	6.039	2.352.369.440.993
Julio	428	\$ 1.163.381.512.136	2.983	\$ 652.908.025.933	350	\$ 98.274.462.376	2.733	\$ 752.019.637.454	108	\$ 28.574.775.296	6.602	2.695.158.413.195
Agosto	431	\$ 1.203.486.959.239	3.138	\$ 477.920.917.977	384	\$ 170.208.849.870	5.577	\$ 511.166.692.499	105	\$ 24.437.804.406	9.635	2.387.221.223.991
Septiembre	567	\$ 1.488.990.395.253	3.383	\$ 541.075.627.631	359	\$ 85.682.189.453	5.915	\$ 542.671.635.905	126	\$ 38.640.017.644	10.350	2.697.059.865.886
Octubre	659	\$ 1.823.606.189.053	3.250	\$ 629.679.009.263	350	\$ 78.061.932.398	5.460	\$ 593.512.535.029	116	\$ 26.326.905.412	9.835	3.151.186.571.155
Noviembre	833	\$ 4.429.900.701.274	4.575	\$ 820.009.628.313	533	\$ 230.550.584.675	4.410	\$ 547.900.702.571	104	\$ 90.668.299.745	10.455	6.119.029.916.578
Promedio Mensual	556	1.860.609.013.234	3.507	708.985.333.635	386	138.427.727.807	5.051	937.511.293.635	147	77.975.596.811	9.647	3.723.508.965.121
Total	6.113	20.466.699.145.575	38.581	7.798.838.669.980	4.247	1.522.705.005.879	55.559	10.312.624.229.983	1.615	857.731.564.919	106.115	40.958.598.616.336

**Gráfico 4. Valor de los procesos creados en el mes por tipo**

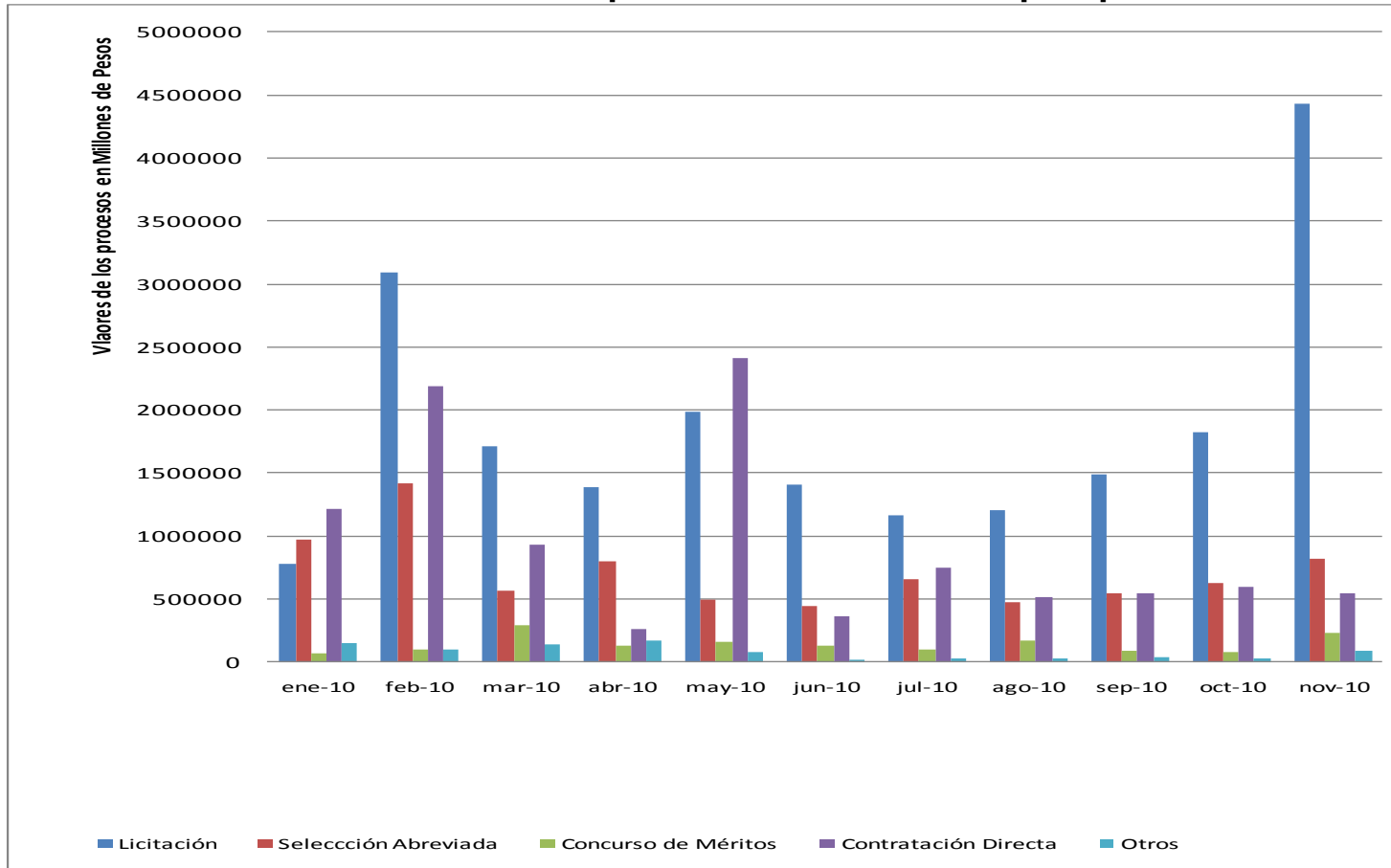

\*Se refiere a la cantidad de procesos que han sido registrados para cada tipo de proceso en cada mes del año.

## 5. Estado de los procesos por mes

**Tabla 5. Estado de los procesos publicados en el Portal por mes**

Año	Mes	Borrador	Convocado	Adjudicado	Celebrado	Liquidado	Borrador Descartado	Terminado sin adjudicar	Terminado sin liquidar	Invitación abierta	Expresión de interés	Lista corta	Lista multiusos
2010	Enero	102	272	645	8.757	1.352	113	274	16	1	17	5	-
	Febrero	151	360	1.008	12.785	2.119	198	439	33	-	10	5	1
	Marzo	146	427	1.211	7.089	841	206	554	21	-	22	13	-
	Abril	140	402	1.143	4.610	370	206	523	6	-	17	24	-
	Mayo	145	364	1.049	3.890	331	235	506	8	-	21	16	-
	Junio	148	322	1.056	3.482	322	174	504	6	-	15	9	1
	Julio	109	348	1.013	4.093	508	146	342	8	-	26	9	-
	Agosto	127	387	1.206	6.693	687	145	351	10	-	27	2	-
	Septiembre	131	595	1.438	7.304	383	154	317	8	-	16	4	0
	Octubre	190	1.323	1.161	6.339	329	131	299	22	-	33	8	-
	Noviembre	1.863	2.459	182	5.377	248	104	82	18	-	95	27	-

\* Se refiere a la cantidad de procesos que están publicados en el portal distribuidos para cada estado.

## 6. Entidades que empezaron a publicar en el mes

Tabla 6. Entidades que empezaron a publicar en el mes

Año	Mes	Número
2010	Enero	22
	Febrero	37
	Marzo	48
	Abril	25
	Mayo	25
	Junio	16
	Julio	20
	Agosto	18
	Septiembre	23
	Octubre	26
	Noviembre	23

Gráfico 5. Entidades que empezaron a publicar en el mes

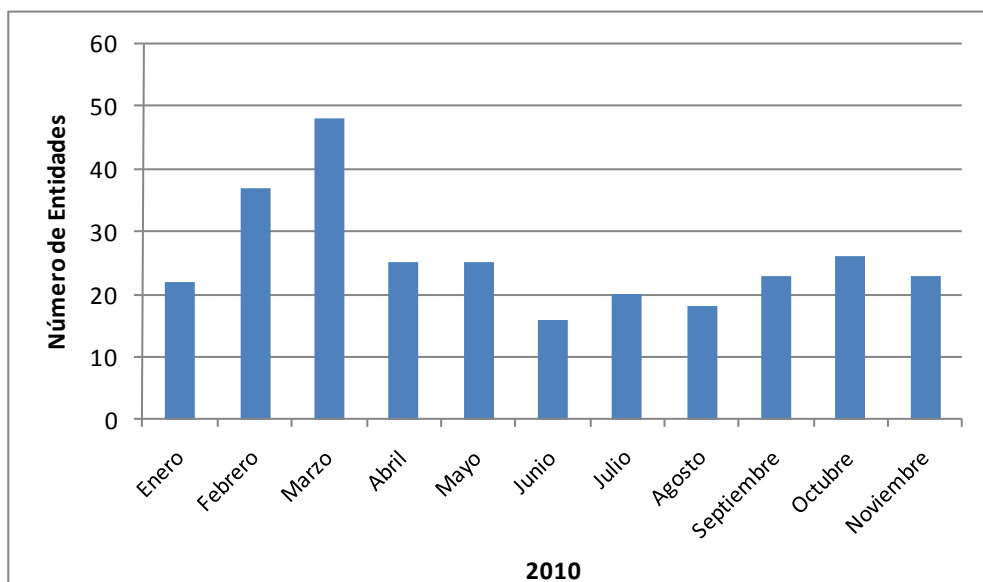

\* Son aquellas entidades que publicaron su primer proceso en un determinado periodo de tiempo.