



Informe Estadístico Portal Único de Contratación

Noviembre de 2007

1. Visitas

Tabla 1. Reporte de Visitas mensuales al Portal Único de Contratación en 2007

Año	Mes	Páginas Cargadas 1/	Visitantes Únicos 2/	Visitantes Recurrentes 3/
2007	Enero	208.922	96.394	55.855
	Febrero	321.074	145.884	90.710
	Marzo	416.311	203.527	133.816
	Abril	432.112	199.620	133.200
	Mayo	532.900	245.074	166.969
	Junio	372.120	243.430	196.586
	Julio	373.848	267.324	197.498
	Agosto	399.762	293.441	211.188
	Septiembre	375.577	280.517	198.411
	Octubre	382.671	287.701	202.158
	Noviembre	351.390	265.189	185.633
	Total	4.166.687	2.528.101	1.772.024
	Promedio de Visitas por Mes	378.790	229.827	161.093
	Promedio de Visitas por Día	12.513	7.592	5.321

1/ Número de veces que la página ha sido vista

2/ Es el total de visitantes recurrentes y visitantes de primera vez menos todas las visitas, basado en una cookie

3/ Si una persona vuelve al sitio para otra visita en una hora o más es un visitante recurrente, basado en una cookie

Gráfico 1. Reporte de Visitas mensuales al Portal Único de Contratación en 2007

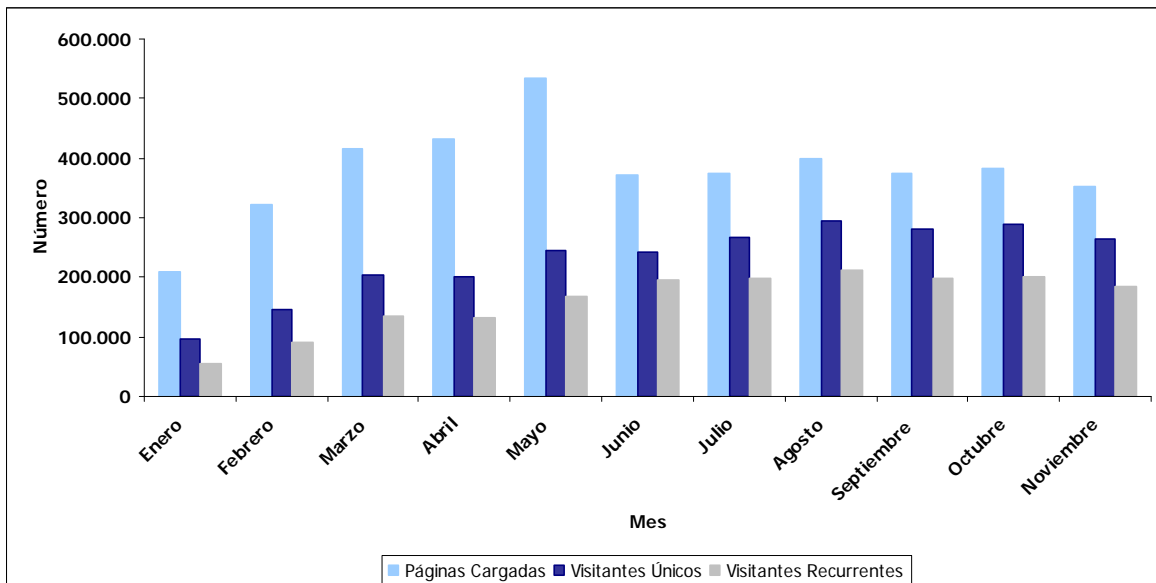

* Se tienen en cuenta las visitas a www.contratos.gov.co

2. Entidades Usuarias

Tabla 2. Número de Entidades Usuarias por mes

Año	Mes	Nivel		Total
		Nacional	Territorial	
2007	Enero	129	123	252
	Febrero	145	277	422
	Marzo	155	490	645
	Abril	153	611	764
	Mayo	146	729	875
	Junio	157	805	962
	Julio	180	1012	1192
	Agosto	183	1076	1259
	Septiembre	185	1120	1305
	Octubre	187	1157	1344
	Noviembre	186	1184	1370

Gráfico 2. Número de Entidades Usuarias por mes

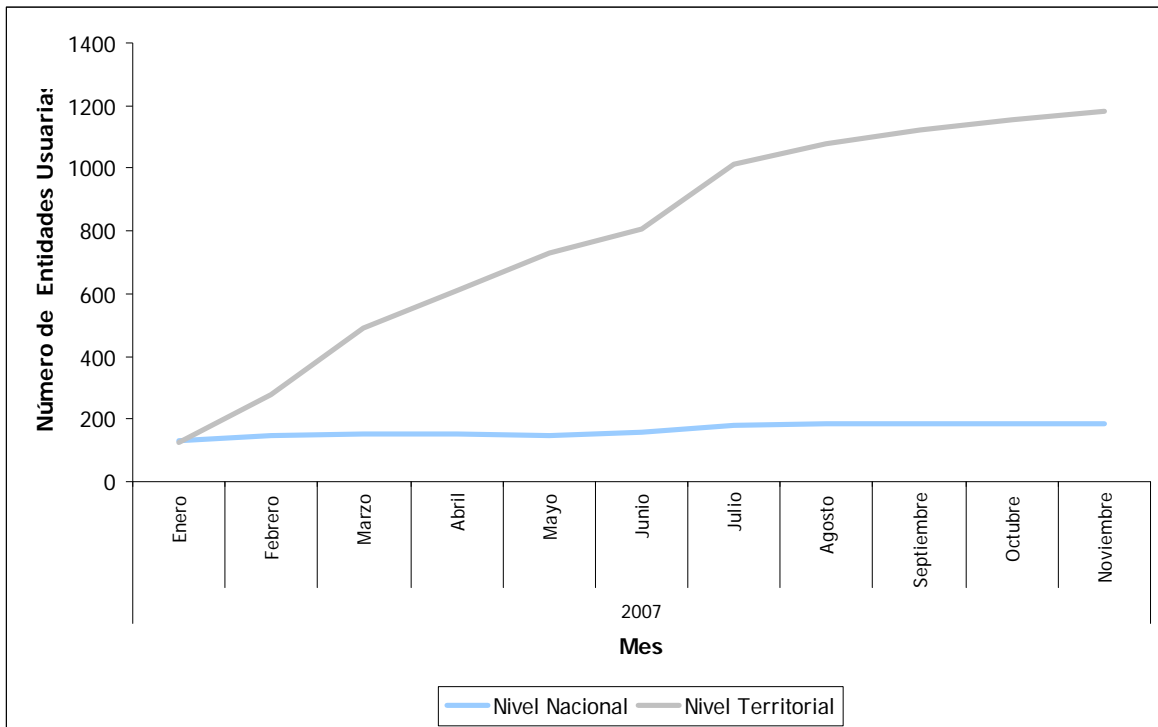

* Se entienden como entidades usuarias del Portal, todas aquellas que hayan publicado o cambiado de estado procesos en el portal en un determinado periodo de tiempo.

3. Entidades Registradas

Tabla 3. Acumulado de entidades registradas por mes

Año	Mes	Número
2007	Enero	656
	Febrero	1033
	Marzo	1235
	Abril	1329
	Mayo	1460
	Junio	1494
	Julio	1525
	Agosto	1814
	Septiembre	1836
	Octubre	1860
	Noviembre	1912

Gráfico 3. Acumulado de entidades registradas por mes

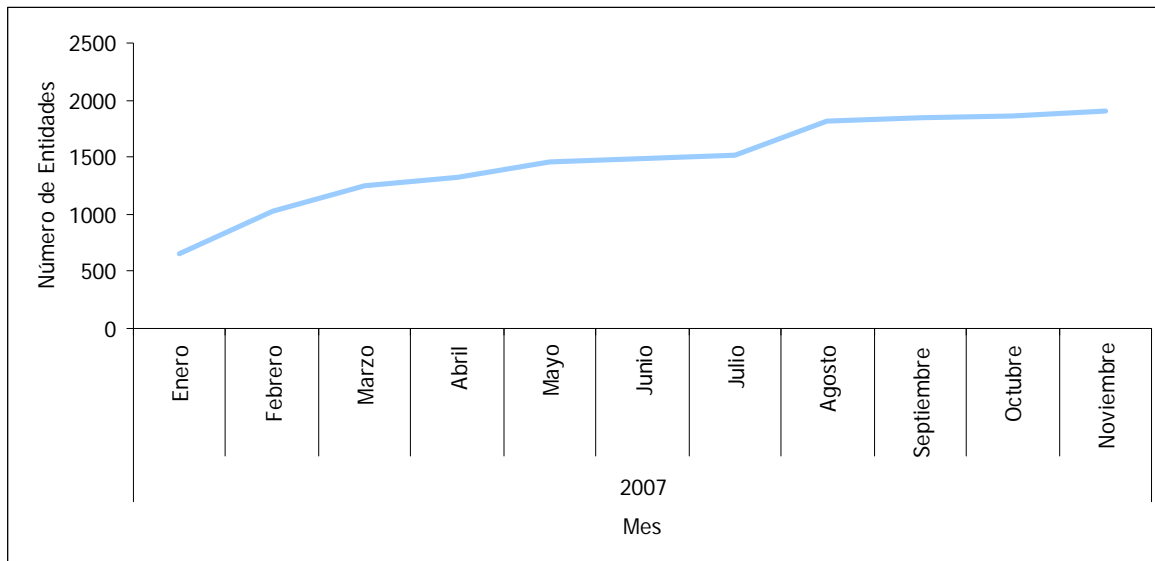

*Una entidad registrada es aquella que tiene por lo menos un usuario asociado.

4. Procesos Creados en el mes por tipo

Tabla 4. Reporte de cantidad y valor de los procesos creados en el mes por tipo de 2007

Mes	Licitación		Contratación Directa de Menor Cuantía		Otras Formas de Contratación Directa		Régimen Especial		Total	
	#	Valor	#	Valor	#	Valor	#	Valor	#	Valor
Enero	246	\$ 644.888.793.570	777	\$ 167.672.844.495	375	\$ 35.623.091.841	6	\$ 858.893.579	1404	\$ 849.043.623.485
Febrero	484	\$ 1.285.142.395.155	1852	\$ 334.392.527.247	566	\$ 21.579.478.169	--	--	2902	\$ 1.641.114.400.571
Marzo	688	\$ 1.163.805.961.208	2859	\$ 503.213.706.050	995	\$ 66.774.498.255	2	\$ 203.500.000	4544	\$ 1.733.794.165.513
Abril	571	\$ 711.645.669.782	2952	\$ 488.231.976.065	967	\$ 34.194.801.455	4	\$ 498.731.500	4494	\$ 1.234.072.447.302
Mayo	668	\$ 775.097.690.880	3681	\$ 693.285.914.819	974	\$ 100.216.881.719	7	\$ 9.427.548.197	5330	\$ 1.578.028.035.615
Junio	681	\$ 1.068.983.470.301	3463	\$ 757.356.873.012	1255	\$ 117.855.562.894	5	\$ 662.089.300	5404	\$ 1.944.857.995.507
Julio	883	\$ 1.053.955.898.436	2666	\$ 500.413.329.620	1365	\$ 180.655.305.841	2	\$ 16.822.033.270	4916	\$ 1.751.846.567.167
Agosto	943	\$ 1.727.557.868.287	2964	\$ 464.171.690.286	614	\$ 51.759.249.006	55	\$ 1.731.490.397	4576	\$ 2.245.220.297.976
Septiembre	711	\$ 1.361.486.730.167	3059	\$ 791.002.466.921	669	\$ 54.421.206.986	29	\$ 8.743.752.262	4468	\$ 2.215.654.156.336
Octubre	626	\$ 970.969.490.977	3280	\$ 712.590.267.113	849	\$ 76.842.271.906	15	\$ 2.382.339.035	4770	\$ 1.762.784.369.031
Noviembre	460	\$ 886.655.840.312	3176	\$ 930.129.647.556	787	\$ 20.333.281.323	3	\$ 317.693.897	4426	\$ 1.837.436.463.088
Promedio Mensual	633	\$ 1.059.108.164.461	2794	\$ 576.587.385.744	856	\$ 69.114.148.127	12	\$ 3.786.188.312	4294	\$ 1.708.532.047.417
Total	6961	\$ 11.650.189.809.075	30729	\$ 6.342.461.243.184	9416	\$ 760.255.629.395	128	\$ 41.648.071.437	47234	\$ 18.793.852.521.591

Gráfico 4. Valor de los procesos creados en el mes por tipo

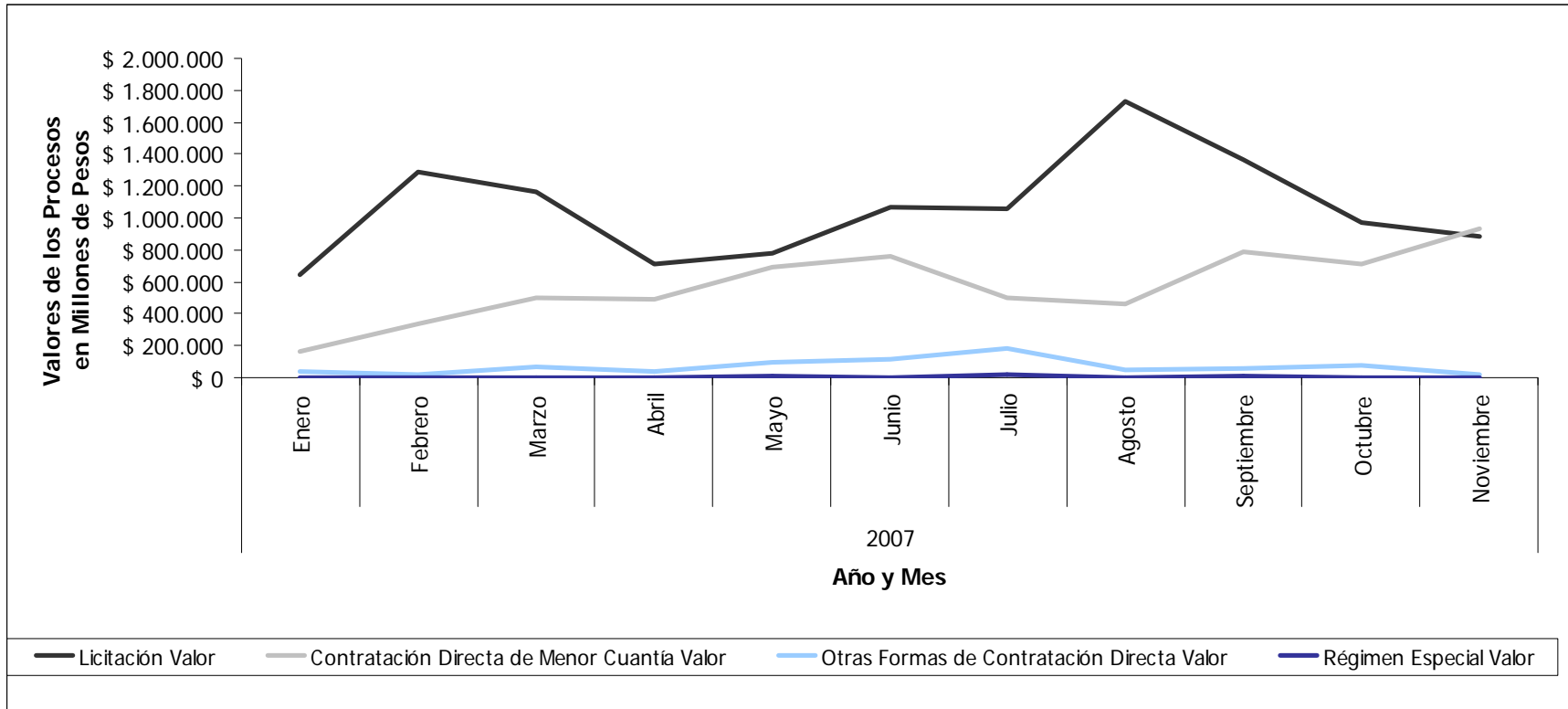

* Se refiere a la cantidad de procesos que han sido registrados (procesos nuevos) para cada tipo de proceso en cada mes del año.

5. Estado de los procesos por mes

Tabla 5. Estado de los procesos publicados en el Portal por mes

Año	Mes	Borrador	Convocado	Adjudicado	Celebrado	Liquidado	Terminado sin Liquidar	Terminado Anormalmente después de Convocado
2007	Enero	934	645	563	1499	186	27	146
	Febrero	2328	1737	623	1436	158	45	168
	Marzo	3533	2906	1363	1746	334	51	334
	Abril	3518	3015	1696	1706	229	18	364
	Mayo	4313	3015	1696	2267	440	24	526
	Junio	4136	3875	2750	2677	480	26	488
	Julio	3261	3232	2313	2789	258	239	456
	Agosto	3713	3681	2998	4206	395	382	612
	Septiembre	3458	3688	2603	2912	429	396	561
	Octubre	3636	3886	2800	3086	701	602	513
	Noviembre	3486	3459	2768	2904	808	769	576

* Se refiere a la cantidad de procesos que están publicados en el portal distribuidos para cada estado. Por acceso a la información solo se tendrán en cuenta los procesos publicados desde Agosto de 2006

6. Entidades que empezaron a publicar en el mes

Tabla 6. Entidades que empezaron a publicar en el mes

Año	Mes	Número
2007	Enero	74
	Febrero	149
	Marzo	227
	Abril	159
	Mayo	154
	Junio	106
	Julio	73
	Agosto	62
	Septiembre	42
	Octubre	39
	Noviembre	25

Gráfico 5. Entidades que empezaron a publicar en el mes

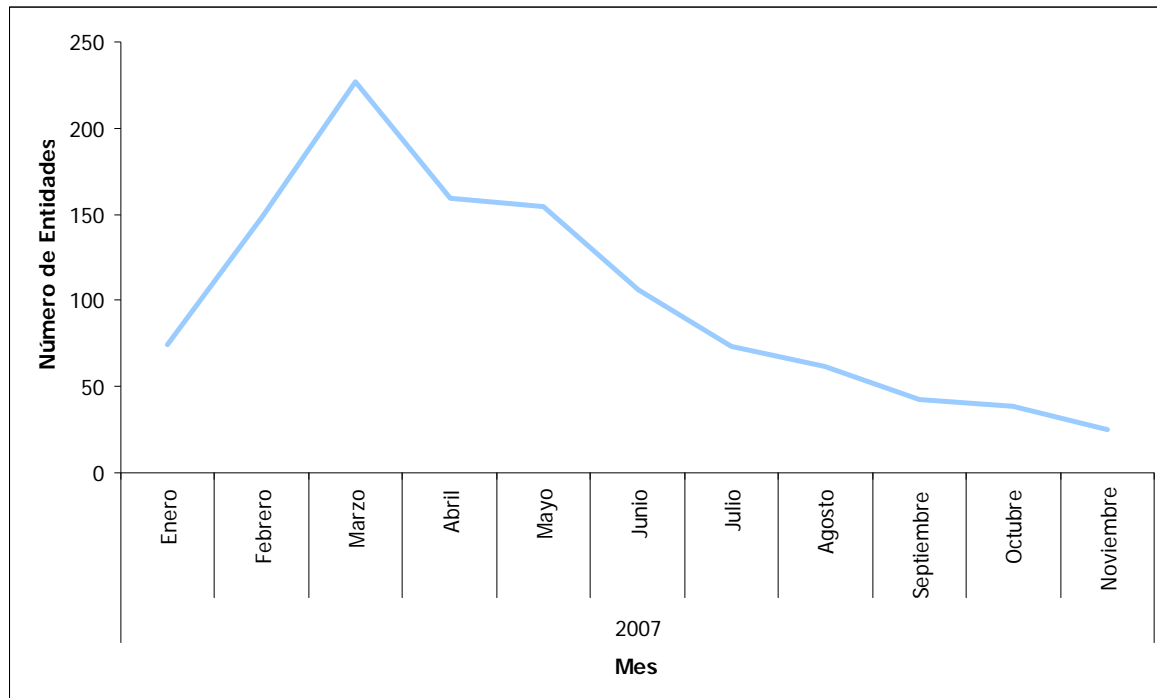

* Son aquellas entidades que publicaron su primer proceso en un determinado periodo de tiempo.