



# Informe Estadístico Portal Único de Contratación

Noviembre de 2006

# 1. Visitas

Visitas 2006	Número de visitas/ mes 2006	Número de visitas/ mes 2005	Variación doce meses	Acumulado desde 1° de marzo de 2003
Enero	46.605	31.268	49,05%	1.133.064
Febrero	39.328	35.846	9,71%	1.172.392
Marzo	41.535	35.901	15,69%	1.213.927
Abril	30.433	35.986	-15,43%	1.244.360
Mayo	40.970	47.238	-13,27%	1.285.330
Junio	43.790	55.500	-21,10%	1.329.120
Julio	46.235	42.698	8,28%	1.375.355
Agosto	60.078	60.261	-0,30%	1.435.433
Septiembre	94.585	53.377	77,20%	1.530.018
Octubre	133.500	58.208	129,35%	1.663.518
Noviembre	191.926	48.875	292,69%	1.855.444
Número total de visitas en el 2006	768.985			
Promedio de visitas día	2.309			

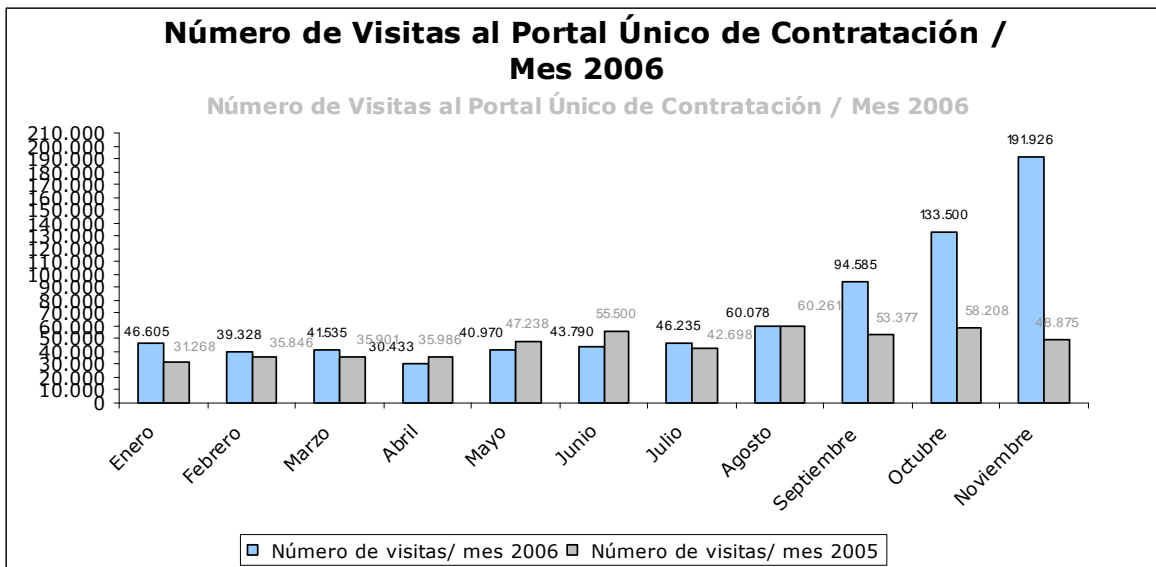

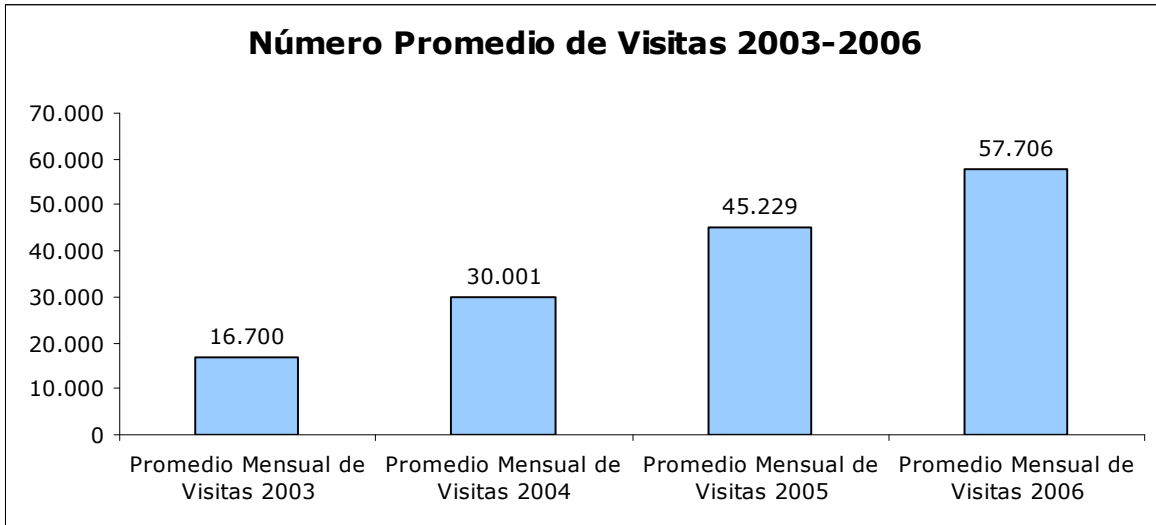

## 2. Entidades

Entidades publicando información en el  
Portal Único de Contratación  
en el 2006

	Enero	Febrero	Marzo	Abril	Mayo	Junio	Julio	Agosto	Septiembre	Octubre	Noviembre
<b>Nacional</b>	52	71	80	91	92	96	99	104	127	144	156
<b>Territorial</b>	32	44	48	50	56	56	59	61	61	64	72
<b>Total</b>	84	115	128	141	148	152	158	165	188	208	228

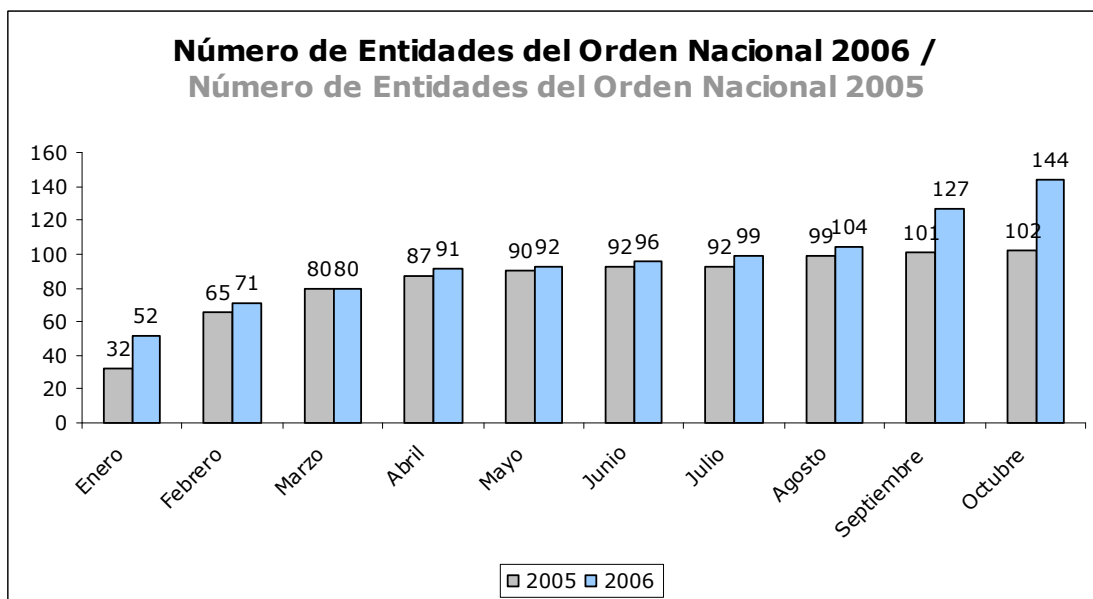

## Número de Entidades del Orden Territorial 2006 / Número de Entidades del Orden Territorial 2005

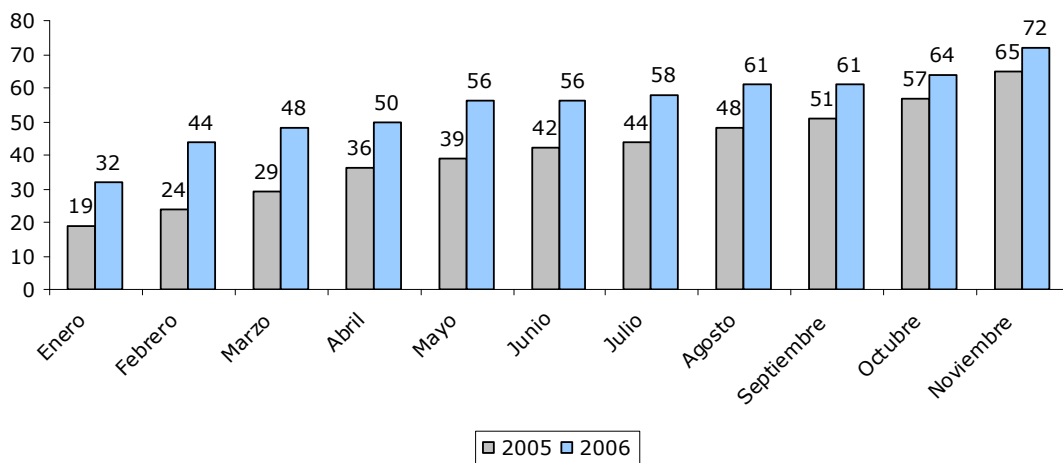

## Entidades del orden nacional

No.	Entidad
1	ADPOSTAL - ADMINISTRACIÓN POSTAL NACIONAL E INTERNACIONAL
2	AGENCIA LOGÍSTICA DE LAS FUERZAS MILITARES
3	AGENCIA NACIONAL DE HIDROCARBUROS
4	AGENCIA PRESIDENCIAL PARA LA ACCIÓN SOCIAL Y LA COOPERACIÓN INTERNACIONAL
5	ARCHIVO GENERAL DE LA NACIÓN
6	ARMADA NACIONAL DE LA REPÚBLICA DE COLOMBIA
7	ARTESANÍAS DE COLOMBIA
8	AUDITORÍA GENERAL DE LA REPÚBLICA
9	BANCO AGRARIO
10	BIBLIOTECA PÚBLICA PILOTO DE MEDELLÍN PARA AMÉRICA LATINA
11	CAJA DE RETIRO FUERZAS MILITARES DE COLOMBIA
12	CAJA PROMOTORA DE VIVIENDA MILITAR
13	CAJA SUELDOS DE RETIRO POLICÍA NACIONAL
14	CAM - CORPORACIÓN AUTÓNOMA REGIONAL DEL ALTO MAGDALENA
15	CAPRECOM - CAJA DE PREVISIÓN SOCIAL DE COMUNICACIONES
16	CAR - CORPORACIÓN AUTÓNOMA REGIONAL DE CUNDINAMARCA
17	CARSUCRE - CORPORACIÓN AUTÓNOMA REGIONAL DE SUCRE
18	CAS - CORPORACIÓN AUTÓNOMA REGIONAL DE SANTANDER
19	CDMB - CORPORACIÓN AUTÓNOMA REGIONAL PARA LA DEFENSA DE LA MESETA DE BUCARAMANGA
20	CIAC - CORPORACIÓN DE LA INDUSTRIA AERONÁUTICA COLOMBIANA
21	COLCIENCIAS - INSTITUTO COLOMBIANO PARA EL DESARROLLO DE LA CIENCIA Y LA TECNOLOGÍA
22	COLDEPORTES - INSTITUTO COLOMBIANO DEL DEPORTE
23	COMANDO GENERAL DE LAS FUERZAS MILITARES
24	COMISIÓN DE REGULACIÓN DE AGUA POTABLE Y SANEAMIENTO BÁSICO
25	COMISIÓN NACIONAL DE TELEVISIÓN

No.	Entidad
26	CONSEJO PROFESIONAL NACIONAL DE ARQUITECTURA Y SUS PROFESIONES AUXILIARES
27	CONSEJO SUPERIOR DE LA JUDICATURA
28	CONTADURÍA GENERAL DE LA NACIÓN
29	CONTRALORÍA GENERAL DE LA REPÚBLICA
30	CORABASTOS - CORPORACIÓN DE ABASTOS DE BOGOTÁ
31	CORALINA - CORPORACIÓN PARA EL DESARROLLO SOSTENIBLE DEL ARCHIPIÉLAGO DE SAN ANDRÉS, PROVIDENCIA Y SANTA CATALINA
32	CORANTIOQUIA - CORPORACIÓN AUTÓNOMA REGIONAL DEL CENTRO DE ANTIOQUIA
33	CORMACARENA - CORPORACIÓN PARA EL DESARROLLO SOSTENIBLE DE LA MACARENA
34	CORMAGDALENA - CORPORACIÓN AUTÓNOMA REGIONAL DEL RÍO GRANDE DE LA MAGDALENA
35	CORNARE - CORPORACIÓN AUTÓNOMA REGIONAL DE LAS CUENCAS DE RÍOS NEGRO Y NARE
36	CORPOAMAZONÍA - CORPORACIÓN PARA EL DESARROLLO SOSTENIBLE SUR DE LA AMAZONÍA
37	CORPOBOYACÁ - CORPORACIÓN AUTÓNOMA REGIONAL DE BOYACÁ
38	CORPOCALDAS - CORPORACIÓN AUTÓNOMA REGIONAL DE CALDAS
39	CORPOCHIVOR - CORPORACIÓN AUTÓNOMA REGIONAL DE CHIVOR
40	CORPOGUAJIRA - CORPORACIÓN AUTONOMA REGIONAL DE LA GUAJIRA
41	CORPOMAG - CORPORACIÓN AUTÓNOMA REGIONAL DEL MAGDALENA
42	CORPOMOJANA - CORPORACIÓN PARA EL DESARROLLO SOSTENIBLE DE LA MOJANA Y EL SAN JORGE
43	CORPONARIÑO - CORPORACIÓN AUTÓNOMA REGIONAL DE NARIÑO
44	CORPONOR - CORPORACIÓN AUTÓNOMA REGIONAL DE LA FRONTERA NORORIENTAL
45	CORPORINOQUÍA - CORPORACIÓN AUTÓNOMA REGIONAL DE LA ORINOQUÍA
46	CORPORACIÓN AUTÓNOMA REGIONAL DEL GUAVIO
47	CORPOURABÁ - CORPORACIÓN PARA EL DESARROLLO SOSTENIBLE DEL URABÁ
48	CORTOLIMA - CORPORACIÓN AUTÓNOMA REGIONAL DEL TOLIMA
49	CRA - CORPORACIÓN AUTÓNOMA REGIONAL DEL ATLÁNTICO
50	CRQ - CORPORACIÓN AUTÓNOMA REGIONAL DEL QUINDÍO
51	CRT - COMISIÓN DE REGULACIÓN DE TELECOMUNICACIONES
52	CVC - CORPORACIÓN AUTÓNOMA REGIONAL DEL VALLE DEL CAUCA
53	CVS - CORPORACIÓN AUTÓNOMA REGIONAL DE LOS VALLES DEL SINÚ Y DEL SAN JORGE
54	DANE - DEPARTAMENTO ADMINISTRATIVO NACIONAL DE ESTADÍSTICA
55	DAS - DEPARTAMENTO ADMINISTRATIVO DE SEGURIDAD
56	DEFENSA CIVIL COLOMBIANA
57	DEFENSORÍA DEL PUEBLO
58	DEPARTAMENTO ADMINISTRATIVO DE LA FUNCIÓN PÚBLICA
59	DEPARTAMENTO ADMINISTRATIVO DE LA PRESIDENCIA DE LA REPÚBLICA
60	DEPARTAMENTO ADMINISTRATIVO NACIONAL DE LA ECONOMÍA SOLIDARIA
61	DIAN - DIRECCIÓN NACIONAL DE IMPUESTOS Y ADUANAS NACIONALES
62	DIRECCIÓN GENERAL DE SANIDAD MILITAR
63	DIRECCIÓN GENERAL MARÍTIMA
64	DIRECCIÓN NACIONAL DE DERECHO DE AUTOR
65	DIRECCIÓN NACIONAL DE ESTUPEFACIENTES
66	DIVISIÓN DE SANIDAD DE LA POLICÍA NACIONAL
67	DNP - DEPARTAMENTO NACIONAL DE PLANEACIÓN
68	EJÉRCITO NACIONAL
69	EMPRESA COLOMBIANA DE PRODUCTOS VETERINARIOS S.A. VECOL S.A.
70	ESAP - ESCUELA SUPERIOR DE LA ADMINISTRACIÓN PÚBLICA
71	ETESA - EMPRESA TERRITORIAL PARA LA SALUD
72	FERROVIAS - EMPRESA COLOMBIANA DE VÍAS FÉRREAS

No.	Entidad
73	FIDUCIARIA LA PREVISORA
74	FINAGRO - FONDO PARA EL FINANCIAMIENTO DEL SECTOR AGROPECUARIO
75	FINDETER - FINANCIERA DE DESARROLLO TERRITORIAL
76	FISCALÍA GENERAL DE LA NACIÓN
77	FNG - FONDO NACIONAL DE GARANTÍAS
78	FODESEP - FONDO DE DESARROLLO DE LA EDUCACIÓN SUPERIOR
79	FOGACOOP - FONDO DE GARANTÍAS DE ENTIDADES COOPERATIVAS
80	FONADE - FONDO NACIONAL DE PROYECTOS DE DESARROLLO
81	FONDELIBERTAD - FONDO NACIONAL PARA LA DEFENSA DE LA LIBERTAD PERSONAL
82	FONDO DE BIENESTAR SOCIAL DE LA CONTRALORÍA GENERAL DE LA REPÚBLICA
83	FONDO DE INVERSIÓN PARA LA PAZ
84	FONDO NACIONAL DE AHORRO
85	FONDO NACIONAL DE ESTUPEFACIENTES
86	FONDO PASIVO SOCIAL DE FERROCARRILES NACIONALES DE COLOMBIA
87	FONDO ROTATORIO DE LA POLICÍA NACIONAL
88	FONDO ROTATORIO DEL DANE
89	FONPRECON - FONDO DE PREVISIÓN SOCIAL DEL CONGRESO DE LA REPÚBLICA
90	FUERZA AÉREA COLOMBIANA
91	HOSPITAL MILITAR CENTRAL
92	HOTEL TEQUENDAMA INTERCONTINENTAL
93	ICA - INSTITUTO COLOMBIANO AGROPECUARIO
94	ICANH - INSTITUTO COLOMBIANO DE ANTROPOLOGÍA E HISTORIA
95	ICBF - INSTITUTO COLOMBIANO DE BIENESTAR FAMILIAR
96	ICETEX - INSTITUTO COLOMBIANO DE CRÉDITO EDUCATIVO Y ESTUDIOS TÉCNICOS EN EL EXTERIOR
97	ICFES - INSTITUTO COLOMBIANO PARA EL FOMENTO DE LA EDUCACIÓN SUPERIOR
98	IDEAM - INSTITUTO DE HIDROLOGÍA, METEOROLOGÍA Y ESTUDIOS AMBIENTALES
99	IFI - CONCESIÓN DE SALINAS
100	IGAC - INSTITUTO GEOGRÁFICO AGUSTÍN CODAZZI
101	IMPRESA NACIONAL DE COLOMBIA
102	INCI - INSTITUTO NACIONAL PARA CIEGOS
103	INCO - INSTITUTO NACIONAL DE CONCESIONES
104	INCODER - INSTITUTO COLOMBIANO DE DESARROLLO RURAL
105	INDUMIL - INDUSTRIA MILITAR
106	INGEOMINAS - INSTITUTO COLOMBIANO DE GEOLOGÍA Y MINERÍA
107	INPEC - INSTITUTO NACIONAL PENITENCIARIO Y CARCELARIO DE COLOMBIA
108	INSOR - INSTITUTO NACIONAL PARA SORDOS
109	INSTITUTO DE CASAS FISCALES DEL EJÉRCITO
110	INSTITUTO DE SEGURO SOCIAL
111	INSTITUTO NACIONAL DE MEDICINA LEGAL Y CIENCIAS FORENSES
112	INSTITUTO NACIONAL DE SALUD
113	INSTITUTO TECNOLÓGICO DE SOLEDAD ATLÁNTICO
114	INSTITUTO TECNOLÓGICO PASCUAL BRAVO
115	INVÍAS - INSTITUTO NACIONAL DE VÍAS
116	INVIMA - INSTITUTO NACIONAL DE VIGILANCIA DE MEDICAMENTOS Y ALIMENTOS
117	IPSE - INSTITUTO DE PLANIFICACIÓN Y PROMOCIÓN DE SOLUCIONES ENERGÉTICAS
118	ISER - INSTITUTO SUPERIOR DE EDUCACIÓN RURAL
119	LA PREVISORA COMPAÑÍA DE SEGUROS
120	MINISTERIO DE AGRICULTURA Y DESARROLLO RURAL

No.	Entidad
121	MINISTERIO DE AMBIENTE, VIVIENDA Y DESARROLLO TERRITORIAL
122	MINISTERIO DE COMERCIO, INDUSTRIA Y TURISMO
123	MINISTERIO DE COMUNICACIONES
124	MINISTERIO DE CULTURA
125	MINISTERIO DE DEFENSA NACIONAL
126	MINISTERIO DE EDUCACIÓN NACIONAL
127	MINISTERIO DE HACIENDA Y CRÉDITO PÚBLICO
128	MINISTERIO DE LA PROTECCIÓN SOCIAL
129	MINISTERIO DE MINAS Y ENERGÍA
130	MINISTERIO DE RELACIONES EXTERIORES
131	MINISTERIO DE TRANSPORTE
132	NASA KIWE - CORPORACIÓN PARA LA RECONSTRUCCIÓN DE LA CUENCA DEL RÍO PÁEZ Y ZONAS ALEDAÑAS
133	POLICÍA NACIONAL
134	PROCURADURÍA GENERAL DE LA NACIÓN
135	RAMA JUDICIAL
136	REGISTRADURÍA NACIONAL DEL ESTADO CIVIL
137	RTVC - RADIO TELEVISIÓN NACIONAL DE COLOMBIA
138	SATENA - SERVICIO AÉREO A TERRITORIOS NACIONALES
139	SENA - SERVICIO NACIONAL DE APRENDIZAJE
140	SENADO DE LA REPÚBLICA
141	SOCIEDAD CANAL REGIONAL DE TELEVISIÓN DEL CARIBE
142	SUPERINTENDENCIA DE INDUSTRIA Y COMERCIO
143	SUPERINTENDENCIA DE LA ECONOMÍA SOLIDARIA
144	SUPERINTENDENCIA DE NOTARIADO Y REGISTRO
145	SUPERINTENDENCIA DE PUERTOS Y TRANSPORTE
146	SUPERINTENDENCIA DE SERVICIOS PÚBLICOS DOMICILIARIOS
147	SUPERINTENDENCIA DE SOCIEDADES
148	SUPERINTENDENCIA DEL SUBSIDIO FAMILIAR
149	SUPERINTENDENCIA FINANCIERA DE COLOMBIA
150	SUPERINTENDENCIA NACIONAL DE SALUD
151	UIAF - UNIDAD ADMINISTRATIVA ESPECIAL DE INFORMACIÓN Y ANÁLISIS FINANCIERO
152	UNAD - UNIVERSIDAD NACIONAL ABIERTA Y A DISTANCIA
153	UNIDAD ADMINISTRATIVA ESPECIAL DE AERONÁUTICA CIVIL
154	UNIDAD ADMINISTRATIVA ESPECIAL DEL SISTEMA DE PARQUES NACIONALES NATURALES
155	UNIVERSIDAD PEDAGÓGICA NACIONAL
156	UPME - UNIDAD DE PLANEACIÓN MINERO-ENERGÉTICA

## Entidades del orden territorial

No.	Entidad
1	AMAZONAS - ALCALDÍA MUNICIPIO DE PUERTO NARIÑO
2	ANTIOQUIA - ALCALDÍA MUNICIPIO DE GUATAPÉ
3	ANTIOQUIA - ALCALDÍA MUNICIPIO DE MEDELLÍN
4	ANTIOQUIA - BENEFICENCIA DE ANTIOQUIA
5	ANTIOQUIA - GOBERNACIÓN

No.	Entidad
6	ANTIOQUIA - REFORESTADORA INDUSTRIAL DE ANTIOQUIA
7	ARAUCA - ALCALDÍA MUNICIPIO DE ARAUCA
8	ARAUCA - ALCALDÍA MUNICIPIO DE PUERTO RONDÓN
9	ARAUCA - ALCALDÍA MUNICIPIO DE SARAVERENA
10	ARAUCA - GOBERNACIÓN
11	ATLÁNTICO - GOBERNACIÓN
12	BOGOTÁ D.C. - CONTRALORÍA DE BOGOTÁ D.C.
13	BOLÍVAR - TRANSCRIBE S.A.
14	BOYACÁ - ALCALDÍA MUNICIPIO DE DUITAMA
15	BOYACÁ - GOBERNACIÓN
16	BOYACÁ - LOTERÍA DE BOYACÁ
17	CALDAS - ALCALDÍA MUNICIPIO DE MANIZALES
18	CALDAS - ALCALDÍA MUNICIPIO DE MANZANARES
19	CALDAS - GOBERNACIÓN
20	CALDAS - INSTITUTO DE VALORIZACIÓN DE MANIZALES
21	CAQUETÁ - ALCALDÍA MUNICIPIO DE FLORENCIA
22	CAQUETÁ - GOBERNACIÓN
23	CASANARE - INSTITUTO PARA EL DEPORTE Y LA RECREACIÓN DE YOPAL
24	CASANARE - ALCALDÍA MUNICIPIO DE TRINIDAD
25	CASANARE - GOBERNACIÓN
26	CAUCA - ALCALDÍA MUNICIPIO DE POPAYÁN
27	CESAR - ALCALDÍA MUNICIPIO DE VALLEDUPAR
28	CESAR - GOBERNACIÓN
29	CONSEJO PROFESIONAL NACIONAL DE INGENIERIA - COPNIA
30	CÓRDOBA - ALCALDÍA MUNICIPIO DE MONTERÍA
31	CÓRDOBA - GOBERNACIÓN
32	CUNDINAMARCA - GOBERNACIÓN
33	GUAINÍA - ALCALDÍA MUNICIPIO DE INÍRIDA
34	GUAINÍA - GOBERNACIÓN
35	HUILA - ALCALDÍA MUNICIPIO DE NEIVA
36	HUILA - ALCALDÍA MUNICIPIO DE PITALITO
37	HUILA - GOBERNACIÓN
38	LA GUAJIRA - ALCALDÍA MUNICIPIO DE BARRANCAS
39	LA GUAJIRA - ALCALDÍA MUNICIPIO DE VILLANUEVA
40	LA GUAJIRA - GOBERNACIÓN
41	MAGDALENA - ALCALDÍA DISTRITO TURÍSTICO CULTURAL E HISTÓRICO DE SANTA MARTA
42	MAGDALENA - ALCALDÍA MUNICIPIO DE FUNDACIÓN
43	MAGDALENA - GOBERNACIÓN
44	META - CORPORACIÓN CULTURAL MUNICIPAL DE VILLAVICENCIO
45	META - INSTITUTO DE TURISMO DEL META
46	NARIÑO - GOBERNACIÓN
47	NORTE DE SANTANDER - ALCALDÍA MUNICIPIO DE CÚCUTA
48	NORTE DE SANTANDER - E.S.E. HOSPITAL UNIVERSITARIO ERASMO MEOZ
49	NORTE DE SANTANDER - GOBERNACIÓN
50	NORTE DE SANTANDER - IFINORTE
51	PUTUMAYO - ALCALDÍA MUNICIPIO DE VILLAGARZÓN
52	PUTUMAYO - GOBERNACIÓN
53	QUINDÍO - ALCALDÍA MUNICIPIO DE ARMENIA



No.	Entidad
54	QUINDÍO - GOBERNACIÓN
55	RISARALDA - GOBERNACIÓN
56	SAN ANDRÉS, PROVIDENCIA Y SANTA CATALINA - GOBERNACIÓN
57	SANTANDER - ALCALDÍA MUNICIPIO DE BUCARAMANGA
58	SANTANDER - ALCALDÍA MUNICIPIO DE ENCISO
59	SANTANDER - ÁREA METROPOLITANA DE BUCARAMANGA
60	SANTANDER - BOMBEROS DE BUCARAMANGA
61	SANTANDER - CENTRAL DE ABASTOS DE BUCARAMANGA S.A.
62	SANTANDER - DIRECCIÓN DE TRÁNSITO DE BUCARAMANGA
63	SANTANDER - GOBERNACIÓN
64	SANTANDER - INSTITUTO DE LA JUVENTUD EL DEPORTE Y LA RECREACIÓN DE BUCARAMANGA - INDERBU
65	SANTANDER - INSTITUTO DE VIVIENDA DE INTERÉS SOCIAL Y REFORMA URBANA DE BUCARAMANGA
66	SUCRE - GOBERNACIÓN
67	TOLIMA - ALCALDÍA MUNICIPIO DE IBAGUÉ
68	TOLIMA - GOBERNACIÓN
69	VALLE DEL CAUCA - ALCALDÍA MUNICIPIO DE PALMIRA
70	VALLE DEL CAUCA - GOBERNACIÓN
71	VALLE DEL CAUCA - METROCALI
72	VAUPÉS - ALCALDÍA MUNICIPIO DE MITÚ

### 3. Procesos

## Licitaciones Públicas

Entidades del orden nacional:

No.	ENTIDAD	Borrador (Proyecto de Pliego)		Convocado		Adjudicado		Contrato Celebrado		Contrato Liquidado		Borrador Descartado (Desechado antes de convocar)		Terminado Anormalmente Después de Convocado		Contrato Terminado Sin Liquidar		TOTAL	
		Cant.	Monto	Cant.	Monto	Cant.	Monto	Cant.	Monto	Cant.	Monto	Cant.	Monto	Cant.	Monto	Cant.	Monto	Cant.	Monto
1	ADPOSTAL - ADMINISTRACIÓN POSTAL NACIONAL E INTERNACIONAL	1	360.000.000	0	0	4	2.282.160.000	8	6.714.616.066	0	0	0	0	1	2.216.160.000	0	0	14	11.572.936.066
2	AGENCIA LOGÍSTICA DE LAS FUERZAS MILITARES	12	3.989.053.705	10	23.425.885.491	0	0	0	0	0	0	0	0	0	0	0	0	22	27.414.939.196
3	AGENCIA NACIONAL DE HIDROCARBUROS	0	0	2	7.977.996.000	0	0	6	5.143.873.385	0	0	4	434.800.000	0	0	0	0	12	13.556.669.385
4	AGENCIA PRESIDENCIAL PARA LA ACCIÓN SOCIAL Y LA COOPERACIÓN INTERNACIONAL	0	0	5	843.000.000	6	12.859.590.000	0	0	0	0	2	820.000.944	3	600.000.000	0	0	16	15.122.590.944
5	ARCHIVO GENERAL DE LA NACIÓN	6	1.419.174.311	0	0	0	0	0	0	0	0	1	304.361.985	0	0	0	0	7	1.723.536.296
6	ARMADA NACIONAL DE LA REPÚBLICA DE COLOMBIA	0	0	1	207.000.000	3	1.733.712.133	3	4.621.881.740	3	1.523.186.400	0	0	2	1.550.000.000	0	0	12	9.635.780.273
7	AUDITORÍA GENERAL DE LA REPÚBLICA	0	0	1	78.000.000	0	0	0	0	0	0	0	0	0	0	0	0	1	78.000.000
8	BANCO AGRARIO	2	20.337.832.763	7	11.875.524.884	2	2.610.427.116	2	203.757.254	0	0	0	0	2	1.680.000.000	0	0	15	36.707.542.017
9	CAJA DE RETIRO FUERZAS MILITARES DE COLOMBIA	0	0	1	498.000.000	0	0	1	0	0	0	0	0	0	0	0	0	2	498.000.000
10	CAJA SUELDOS DE RETIRO POLICÍA NACIONAL	0	0	0	0	0	0	3	920.016.168	0	0	0	0	0	0	1	550.000.000	4	1.470.016.168
11	CAM - CORPORACIÓN AUTÓNOMA REGIONAL DEL ALTO MAGDALENA	0	0	1	651.500.000	3	1.210.065.344	0	0	0	0	0	0	1	149.626.906	0	0	5	2.011.192.250
12	CAPRECOM - CAJA DE PREVISIÓN SOCIAL DE COMUNICACIONES	0	0	2	1.460.000.000	0	0	5	1.008.600.000	0	0	1	48.600.000	0	0	0	0	8	2.517.200.000
13	CAR - CORPORACIÓN AUTÓNOMA REGIONAL DE CUNDINAMARCA	9	10.219.841.809	19	25.808.062.083	5	2.071.000.000	5	2.109.719.298	0	0	2	663.466.000	11	3.056.757.272	0	0	51	43.928.846.462
14	CARSUCRE - CORPORACIÓN AUTÓNOMA REGIONAL DE SUCRE	2	560.531.369	4	618.789.229	1	436.681.485	0	0	0	0	0	0	0	0	0	0	7	1.616.002.083
15	CAS - CORPORACIÓN AUTÓNOMA REGIONAL DE SANTANDER	0	0	0	0	0	0	6	1.063.144.778	0	0	0	0	1	196.000.000	0	0	7	1.259.144.778
16	CDMB - CORPORACIÓN AUTÓNOMA REGIONAL PARA LA DEFENSA DE LA MESETA DE BUCARAMANGA	0	0	5	15.136.551.978	2	615.290.426	1	58.702.560	0	0	0	0	1	92.227.000	0	0	9	15.902.771.964
17	CIAC - CORPORACIÓN DE LA INDUSTRIA AERONÁUTICA COLOMBIANA	0	0	1	270.000.000	0	0	0	0	0	0	0	0	1	37.552.125.500	0	0	2	37.822.125.500

No.	ENTIDAD	Borrador (Proyecto de Pliego)		Convocado		Adjudicado		Contrato Celebrado		Contrato Liquidado		Borrador Descartado (Desechado antes de convocar)		Terminado Anormalmente Después de Convocado		Contrato Terminado Sin Liquidar		TOTAL	
		Cant.	Monto	Cant.	Monto	Cant.	Monto	Cant.	Monto	Cant.	Monto	Cant.	Monto	Cant.	Monto	Cant.	Monto	Cant.	Monto
18	COLCIENCIAS - INSTITUTO COLOMBIANO PARA EL DESARROLLO DE LA CIENCIA Y LA TECNOLOGÍA	0	0	0	0	1	158.500.000	4	321.264.965	0	0	0	0	1	17.000.000	0	0	6	496.764.965
19	COLDEPORTES - INSTITUTO COLOMBIANO DEL DEPORTE	1	600.000.000	0	0	0	0	8	6.989.986.185	0	0	0	0	0	0	0	0	9	7.589.986.185
20	COMISIÓN DE REGULACIÓN DE AGUA POTABLE Y SANEAMIENTO BÁSICO	0	0	1	127.800.000	0	0	2	332.551.003	0	0	0	0	0	0	0	0	3	460.351.003
21	COMISIÓN NACIONAL DE TELEVISIÓN	4	547.147.260	0	0	0	0	8	631.477.321	0	0	0	0	0	0	0	0	12	1.178.624.581
22	CONSEJO PROFESIONAL NACIONAL DE ARQUITECTURA Y SUS PROFESIONES AUXILIARES	0	0	0	0	1	141.267.930	0	0	0	0	0	0	0	0	0	0	1	141.267.930
23	CONSEJO SUPERIOR DE LA JUDICATURA	0	0	4	4.743.423.300	3	3.397.839.556	1	764.238.165	0	0	0	0	1	8.042.780.676	0	0	9	16.948.281.697
24	CONTADURÍA GENERAL DE LA NACIÓN	1	256.000.000	1	925.000.000	5	1.215.000.000	0	0	0	0	0	0	1	110.000.000	0	0	8	2.506.000.000
25	CONTRALORÍA GENERAL DE LA REPÚBLICA	0	0	2	1.381.069.999	0	0	0	0	0	0	1	0	0	0	0	0	3	1.381.069.999
26	CORABASTOS - CORPORACIÓN DE ABASTOS DE BOGOTÁ	0	0	2	1.357.000.000	0	0	0	0	0	0	0	0	0	0	0	0	2	1.357.000.000
1	CORANTIOQUIA - CORPORACIÓN AUTÓNOMA REGIONAL DEL CENTRO DE ANTIOQUIA	0	0	3	459.136.700	2	374.556.841	8	3.627.421.882	0	0	0	0	0	0	0	0	13	4.461.115.423
2	CORMACARENA - CORPORACIÓN PARA EL DESARROLLO SOSTENIBLE DE LA MACARENA	0	0	1	980.400.000	0	0	0	0	0	0	0	0	0	0	0	0	1	980.400.000
3	CORMAGDALENA - CORPORACIÓN AUTÓNOMA REGIONAL DEL RÍO GRANDE DE LA MAGDALENA	0	0	11	20.334.952.369	4	9.471.265.932	0	0	0	0	0	0	0	0	0	0	15	29.806.218.301
4	CORNARE - CORPORACIÓN AUTÓNOMA REGIONAL DE LAS CUENCAS DE RÍOS NEGRO Y NARE	2	1.071.520.159	3	1.548.153.192	3	226.176.651	4	1.130.953.821	0	0	2	1.079.412.000	4	2.260.035.522	0	0	18	7.316.251.345
5	CORPOAMAZONÍA - CORPORACIÓN PARA EL DESARROLLO SOSTENIBLE SUR DE LA AMAZONÍA	0	0	2	275.041.053	2	294.965.000	0	0	0	0	0	0	4	1.122.706.208	0	0	8	1.692.712.261
6	CORPOBOYACÁ - CORPORACIÓN AUTÓNOMA REGIONAL DE BOYACÁ	0	0	5	1.228.756.873	0	0	3	1.404.226.959	0	0	0	0	0	0	0	0	8	2.632.983.832
7	CORPOMOJANA - CORPORACIÓN PARA EL DESARROLLO SOSTENIBLE DE LA MOJANA Y EL SAN JORGE	0	0	2	164.299.187	0	0	0	0	0	0	0	0	0	0	0	0	2	164.299.187
8	CORPORINOQUÍA - CORPORACIÓN AUTÓNOMA REGIONAL DE LA ORINOQUÍA	0	0	0	0	1	183.506.542	0	0	0	0	0	0	1	140.000.000	0	0	2	323.506.542
9	CORPORACIÓN AUTÓNOMA REGIONAL DEL GUAVIO	0	0	0	0	2	469.742.626	0	0	0	0	0	0	0	0	0	0	2	469.742.626
10	CORTOLIMA - CORPORACIÓN AUTÓNOMA REGIONAL DEL TOLIMA	0	0	0	0	1	210.746.926	2	280.208.114	5	1.615.639.495	0	0	1	210.746.926	0	0	9	2.317.341.461
11	CRT - COMISIÓN DE REGULACIÓN DE TELECOMUNICACIONES	0	0	0	0	0	0	4	669.430.000	3	770.441.331	0	0	1	300.000.000	0	0	8	1.739.871.331

No.	ENTIDAD	Borrador (Proyecto de Pliego)		Convocado		Adjudicado		Contrato Celebrado		Contrato Liquidado		Borrador Descartado (Desechado antes de convocar)		Terminado Anormalmente Después de Convocado		Contrato Terminado Sin Liquidar		TOTAL	
		Cant.	Monto	Cant.	Monto	Cant.	Monto	Cant.	Monto	Cant.	Monto	Cant.	Monto	Cant.	Monto	Cant.	Monto	Cant.	Monto
12	CVC - CORPORACIÓN AUTÓNOMA REGIONAL DEL VALLE DEL CAUCA	2	747.739.215	4	4.389.614.473	0	0	0	0	0	0	0	0	0	0	0	0	6	5.137.353.688
13	CVS - CORPORACIÓN AUTÓNOMA REGIONAL DE LOS VALLES DEL SINÚ Y DEL SAN JORGE	0	0	7	2.323.963.961	19	5.651.961.412	4	1.354.567.112	0	0	0	0	2	634.314.066	0	0	32	9.964.806.551
14	DANE - DEPARTAMENTO ADMINISTRATIVO NACIONAL DE ESTADÍSTICA	0	0	0	0	0	0	4	391.389.740	0	0	0	0	1	1.335.478.442	0	0	5	1.726.868.182
15	DAS - DEPARTAMENTO ADMINISTRATIVO DE SEGURIDAD	0	0	13	7.749.987.663	5	4.521.115.371	11	10.390.491.650	0	0	0	0	0	0	0	0	29	22.661.594.684
16	DEFENSA CIVIL COLOMBIANA	0	0	0	0	0	0	0	0	0	0	1	230.000.000	0	0	0	0	1	230.000.000
17	DEFENSORÍA DEL PUEBLO	0	0	1	420.500.000	8	3.321.500.000	0	0	0	0	0	0	0	0	0	0	9	3.742.000.000
18	DEPARTAMENTO ADMINISTRATIVO DE LA FUNCIÓN PÚBLICA	0	0	0	0	0	0	0	0	0	0	0	0	1	45.000.000	0	0	1	45.000.000
19	DEPARTAMENTO ADMINISTRATIVO DE LA PRESIDENCIA DE LA REPÚBLICA	0	0	2	629.500.000	8	4.798.322.433	0	0	0	0	1	341.500.000	2	300.000.000	0	0	13	6.069.322.433
20	DEPARTAMENTO ADMINISTRATIVO NACIONAL DE LA ECONOMÍA SOLIDARIA	0	0	0	0	0	0	2	155.857.920	0	0	0	0	0	0	0	0	2	155.857.920
21	DIAN - DIRECCIÓN NACIONAL DE IMPUESTOS Y ADUANAS NACIONALES	1	10.741.394.312	7	39.233.597.057	0	0	2	9.490.355.447	0	0	0	0	1	3.291.217.670	0	0	11	62.756.564.486
22	DIRECCIÓN GENERAL MARÍTIMA	0	0	0	0	1	325.000.000	1	396.000.000	0	0	0	0	0	0	0	0	2	721.000.000
23	DIRECCIÓN NACIONAL DE ESTUPEFACIENTES	0	0	3	956.000.000	0	0	5	1.328.938.752	2	285.872.925	1	95.000.000	1	150.874.593	0	0	12	2.816.686.270
24	DIVISIÓN DE SANIDAD DE LA POLICÍA NACIONAL	4	2.609.183.983	4	87.033.693.728	2	3.096.202.967	4	73.751.715.484	0	0	0	0	0	0	0	0	14	166.490.796.162
25	DNP - DEPARTAMENTO NACIONAL DE PLANEACIÓN	0	0	3	608.000.000	1	170.000.000	7	1.765.242.615	0	0	1	430.000.000	4	465.000.000	0	0	16	3.438.242.615
26	EJÉRCITO NACIONAL	1	260.400.000	15	11.557.068.162	10	20.548.169.145	6	6.335.326.446	0	0	5	5.766.406.082	3	2.173.464.831	0	0	40	46.640.834.666
27	FERROVÍAS - EMPRESA COLOMBIANA DE VÍAS FÉRREAS	0	0	0	0	0	0	4	1.744.403.511	0	0	0	0	1	43.667.966	0	0	5	1.788.071.477
28	FISCALÍA GENERAL DE LA NACIÓN	1	70.000.000	3	2.287.699.407	0	0	0	0	0	0	0	0	1	70.000.000	0	0	5	2.427.699.407
29	FNG - FONDO NACIONAL DE GARANTÍAS	0	0	0	0	1	160.000.000	6	574.052.549	0	0	0	0	0	0	0	0	7	734.052.549
30	FONADE - FONDO NACIONAL DE PROYECTOS DE DESARROLLO	0	0	0	0	1	800.000.000	0	0	0	0	0	0	0	0	0	0	1	800.000.000
31	FONDELIBERTAD - FONDO NACIONAL PARA LA DEFENSA DE LA LIBERTAD PERSONAL	0	0	3	2.792.168.423	1	750.000.000	4	2.492.034.600	0	0	0	0	0	0	0	0	8	6.034.203.023
32	FONDO DE BIENESTAR SOCIAL DE LA CONTRALORÍA GENERAL DE LA REPÚBLICA	0	0	2	294.053.326	0	0	0	0	0	0	0	0	0	0	0	0	2	294.053.326
33	FONDO DE INVERSIÓN PARA LA PAZ	0	0	10	25.710.198.260	22	22.938.366.775	0	0	0	0	0	0	5	168.186.853.211	0	0	37	216.835.418.246
34	FONDO NACIONAL DE AHORRO	0	0	0	0	1	4.000.000.000	1	4.000.000.000	0	0	0	0	0	0	0	0	2	8.000.000.000
35	FONDO PASIVO SOCIAL DE FERROCARRILES NACIONALES DE COLOMBIA	0	0	0	0	0	0	5	47.417.809.264	1	800.000.000	0	0	0	0	0	0	6	48.217.809.264

No.	ENTIDAD	Borrador (Proyecto de Pliego)		Convocado		Adjudicado		Contrato Celebrado		Contrato Liquidado		Borrador Descartado (Desechado antes de convocar)		Terminado Anormalmente Después de Convocado		Contrato Terminado Sin Liquidar		TOTAL	
		Cant.	Monto	Cant.	Monto	Cant.	Monto	Cant.	Monto	Cant.	Monto	Cant.	Monto	Cant.	Monto	Cant.	Monto	Cant.	Monto
36	FONDO ROTATORIO DE LA POLICÍA NACIONAL	0	0	9	11.546.775.686	11	9.502.773.171	16	30.131.292.638	1	523.599.895	1	35.518.000	5	1.171.723.069	0	0	43	52.911.682.459
37	FONDO ROTATORIO DEL DANE	0	0	0	0	0	0	0	0	0	0	0	0	1	0	0	0	1	0
38	FONPRECON - FONDO DE PREVISIÓN SOCIAL DEL CONGRESO DE LA REPÚBLICA	0	0	0	0	0	0	0	0	0	0	0	0	1	815.000.000	0	0	1	815.000.000
39	FUERZA AÉREA COLOMBIANA	0	0	2	11.217.787.422	2	2.478.705.382	0	0	0	0	0	0	0	0	0	0	4	13.696.492.804
40	HOSPITAL MILITAR CENTRAL	0	0	4	3.944.485.088	11	15.719.344.304	1	315.768.738	0	0	2	457.900.000	9	5.227.573.372	0	0	27	25.665.071.502
41	HOTEL TEQUENDAMA INTERCONTINENTAL	0	0	0	0	2	177.000.000	2	181.346.809	0	0	0	0	1	68.000.000	0	0	5	426.346.809
42	ICA - INSTITUTO COLOMBIANO AGROPECUARIO	0	0	5	2.411.780.000	2	462.520.000	3	1.938.409.323	0	0	0	0	0	0	0	0	10	4.812.709.323
43	ICBF - INSTITUTO COLOMBIANO DE BIENESTAR FAMILIAR	0	0	0	0	1	1.500.000.000	7	13.485.262.125	0	0	1	65.971.263.916	3	11.932.150.000	0	0	12	92.888.676.041
44	ICETEX - INSTITUTO COLOMBIANO DE CRÉDITO EDUCATIVO Y ESTUDIOS TÉCNICOS EN EL EXTERIOR	0	0	6	5.099.395.000	0	0	0	0	0	0	0	0	0	0	0	0	6	5.099.395.000
45	ICFES - INSTITUTO COLOMBIANO PARA EL FOMENTO DE LA EDUCACIÓN SUPERIOR	0	0	3	1.080.000.000	0	0	0	0	0	0	0	0	0	0	0	0	3	1.080.000.000
46	IDEAM - INSTITUTO DE HIDROLOGÍA, METEOROLOGÍA Y ESTUDIOS AMBIENTALES	0	0	9	3.329.981.877	2	380.420.000	0	0	0	0	1	95.000.000	2	283.000.000	0	0	14	4.088.401.877
47	IGAC - INSTITUTO GEOGRÁFICO AGUSTÍN CODAZZI	0	0	0	0	3	2.103.015.975	7	1.950.742.162	0	0	0	0	0	0	0	0	10	4.053.758.137
48	IMPRESA NACIONAL DE COLOMBIA	0	0	2	2.402.000.000	0	0	0	0	0	0	0	0	0	0	0	0	2	2.402.000.000
49	INCI - INSTITUTO NACIONAL PARA CIEGOS	0	0	0	0	0	0	1	70.000.000	0	0	0	0	0	0	0	0	1	70.000.000
50	INCO - INSTITUTO NACIONAL DE CONCESIONES	0	0	6	1.633.909.760.000	0	0	3	1.656.981.200	0	0	0	0	0	0	0	0	9	1.635.566.741.200
51	INCODER - INSTITUTO COLOMBIANO DE DESARROLLO RURAL	0	0	1	402.000.000	0	0	0	0	0	0	0	0	0	0	0	0	1	402.000.000
52	INDUMIL - INDUSTRIA MILITAR	0	0	7	9.361.307.153	0	0	0	0	0	0	2	3.959.849.434	0	0	0	0	9	13.321.156.587
53	INGEOMINAS - INSTITUTO COLOMBIANO DE GEOLOGÍA Y MINERÍA	0	0	10	5.614.000.000	0	0	0	0	0	0	0	0	0	0	0	0	10	5.614.000.000
54	INPEC - INSTITUTO NACIONAL PENITENCIARIO Y CARCELARIO DE COLOMBIA	0	0	3	2.650.000.000	5	7.464.925.438	11	9.168.555.361	0	0	7	6.677.350.000	5	5.747.028.660	0	0	31	31.707.859.459
55	INSTITUTO DE CASAS FISCALES DEL EJÉRCITO	0	0	2	482.829.506	0	0	1	98.562.663	0	0	1	1.340.000.000	1	1.340.000.000	0	0	5	3.261.392.169
56	INSTITUTO DE SEGURO SOCIAL	3	1.224.000.000	2	1.833.649.125	2	17.034.190.527	19	42.506.070.245	0	0	0	0	8	103.300.381.625	0	0	34	165.898.291.522
57	INSTITUTO NACIONAL DE MEDICINA LEGAL Y CIENCIAS FORENSES	0	0	3	2.264.425.000	6	3.327.853.000	9	2.812.365.569	4	1.574.447.092	0	0	3	700.000.000	0	0	25	10.679.090.661
58	INSTITUTO NACIONAL DE SALUD	0	0	5	2.082.700.000	0	0	0	0	0	0	0	0	1	200.000.000	0	0	6	2.282.700.000
59	INSTITUTO TECNOLÓGICO PASCUAL BRAVO	0	0	0	0	0	0	1	1.186.254.524	1	1.140.782.582	0	0	0	0	0	0	2	2.327.037.106

No.	ENTIDAD	Borrador (Proyecto de Pliego)		Convocado		Adjudicado		Contrato Celebrado		Contrato Liquidado		Borrador Descartado (Desechado antes de convocar)		Terminado Anormalmente Después de Convocado		Contrato Terminado Sin Liquidar		TOTAL	
		Cant.	Monto	Cant.	Monto	Cant.	Monto	Cant.	Monto	Cant.	Monto	Cant.	Monto	Cant.	Monto	Cant.	Monto	Cant.	Monto
60	INVIAS - INSTITUTO NACIONAL DE VIAS	0	0	31	174.294.713.927	0	0	0	0	0	0	0	0	0	0	0	0	31	174.294.713.927
61	INVIMA - INSTITUTO NACIONAL DE VIGILANCIA DE MEDICAMENTOS Y ALIMENTOS	0	0	2	922.000.000	4	832.000.000	4	2.394.978.000	0	0	0	0	0	0	0	0	10	4.148.978.000
62	IPSE - INSTITUTO DE PLANIFICACIÓN Y PROMOCIÓN DE SOLUCIONES ENERGÉTICAS	0	0	5	2.677.180.000	0	0	0	0	0	0	0	0	0	0	0	0	5	2.677.180.000
63	LA PREVISORA COMPAÑÍA DE SEGUROS	0	0	6	4.435.755.721	2	811.624.000	5	1.335.737.048	0	0	0	0	1	35.420.000	0	0	14	6.618.536.769
64	MINISTERIO DE AGRICULTURA Y DESARROLLO RURAL	0	0	1	650.000.000	0	0	1	81.054.825	0	0	0	0	0	0	0	0	2	731.054.825
65	MINISTERIO DE AMBIENTE, VIVIENDA Y DESARROLLO TERRITORIAL	1	816.000	1	520.000.000	0	0	1	0	0	0	1	2.639.200.000	0	0	0	0	4	3.160.016.000
66	MINISTERIO DE COMERCIO, INDUSTRIA Y TURISMO	0	0	3	1.708.671.909	6	16.062.525.674	2	436.000.000	1	408.000.000	2	1.864.432.676	2	591.901.794	0	0	16	21.071.532.053
67	MINISTERIO DE COMUNICACIONES	0	0	3	1.058.000.000	2	680.610.295	2	896.786.378	1	231.030.240	0	0	0	0	0	0	8	2.866.426.913
68	MINISTERIO DE CULTURA	0	0	5	4.952.162.778	0	0	0	0	0	0	0	0	0	0	0	0	5	4.952.162.778
69	MINISTERIO DE DEFENSA NACIONAL	10	7.424.428.628.143	12	409.628.775.556	0	0	0	0	0	0	0	0	0	0	0	0	22	7.834.057.403.699
70	MINISTERIO DE EDUCACIÓN NACIONAL	0	0	6	10.122.563.533	0	0	0	0	0	0	0	0	0	0	0	0	6	10.122.563.533
71	MINISTERIO DE HACIENDA Y CRÉDITO PÚBLICO	1	0	8	9.146.418.546	6	539.397.077.563	0	0	0	0	0	0	0	0	0	0	15	548.543.496.109
72	MINISTERIO DE LA PROTECCIÓN SOCIAL	0	0	11	31.418.447.993	14	11.533.459.537	0	0	0	0	0	0	2	1.553.997.000	0	0	27	44.505.904.530
73	MINISTERIO DE MINAS Y ENERGÍA	0	0	0	0	0	0	1	189.954.419	0	0	0	0	0	0	0	0	1	189.954.419
74	MINISTERIO DE RELACIONES EXTERIORES	0	0	6	3.320.404.053	3	808.399.523	3	3.235.332.459	0	0	0	0	1	235.000.000	0	0	13	7.599.136.035
75	MINISTERIO DE TRANSPORTE	2	1.228.500.000	11	45.032.103.317	0	0	2	444.990.784	0	0	1	1.201.047.720	1	1.233.220.000	0	0	17	49.139.861.821
76	POLICÍA NACIONAL	2	3.969.528.850	3	3.908.829.500	9	25.294.891.621	8	11.175.433.212	0	0	0	0	2	1.715.390.663	0	0	24	46.064.073.846
77	REGISTRADURÍA NACIONAL DEL ESTADO CIVIL	0	0	3	1.390.447.623	0	0	0	0	0	0	0	0	0	0	0	0	3	1.390.447.623
78	RTVC - RADIO TELEVISIÓN NACIONAL DE COLOMBIA	0	0	2	280.000.000	1	927.599.999	0	0	0	0	0	0	0	0	0	0	3	1.207.599.999
79	SATENA - SERVICIO AÉREO A TERRITORIOS NACIONALES	0	0	2	8.527.878.784	0	0	2	254.984.000	0	0	0	0	0	0	0	0	4	8.782.862.784
80	SENA - SERVICIO NACIONAL DE APRENDIZAJE	0	0	1	6.000.000.000	1	652.198.400	0	0	0	0	0	0	0	0	0	0	2	6.652.198.400
81	SENADO DE LA REPÚBLICA	0	0	2	2.100.000.000	0	0	0	0	0	0	0	0	0	0	0	0	2	2.100.000.000
82	SOCIEDAD CANAL REGIONAL DE TELEVISIÓN DEL CARIBE	0	0	1	35.000.000	0	0	0	0	0	0	0	0	0	0	0	0	1	35.000.000
83	SUPERINTENDENCIA DE INDUSTRIA Y COMERCIO	0	0	1	123.800.000	0	0	5	888.303.748	0	0	0	0	1	210.000.000	2	511.000.000	9	1.733.103.748
84	SUPERINTENDENCIA DE LA ECONOMÍA SOLIDARIA	0	0	1	220.280.000	0	0	0	0	0	0	0	0	0	0	0	0	1	220.280.000
85	SUPERINTENDENCIA DE NOTARIADO Y REGISTRO	0	0	3	0	1	0	0	0	0	0	0	0	0	0	0	0	4	0
86	SUPERINTENDENCIA DE PUERTOS Y TRANSPORTE	0	0	0	0	1	170.000.000	0	0	0	0	0	0	0	0	0	0	1	170.000.000

No.	ENTIDAD	Borrador (Proyecto de Pliego)		Convocado		Adjudicado		Contrato Celebrado		Contrato Liquidado		Borrador Descartado (Desechado antes de convocar)		Terminado Anormalmente Después de Convocado		Contrato Terminado Sin Liquidar		TOTAL	
		Cant.	Monto	Cant.	Monto	Cant.	Monto	Cant.	Monto	Cant.	Monto	Cant.	Monto	Cant.	Monto	Cant.	Monto	Cant.	Monto
87	SUPERINTENDENCIA DE SERVICIOS PÚBLICOS DOMICILIARIOS	0	0	0	0	1	265.000.000	13	2.275.198.946	3	947.225.054	1	26.500.000	0	0	0	0	18	3.513.924.000
88	SUPERINTENDENCIA DE SOCIEDADES	0	0	1	1.000.000.000	0	0	2	1.257.463.800	0	0	0	0	2	466.350.000	0	0	5	2.723.813.800
89	SUPERINTENDENCIA FINANCIERA DE COLOMBIA	1	468.127.490	3	1.978.972.486	8	2.380.907.854	13	4.899.236.384	0	0	2	87.952.000	0	0	0	0	27	9.815.196.214
90	SUPERINTENDENCIA NACIONAL DE SALUD	5	4.627.760.000	0	0	1	302.000.000	2	141.084.481	0	0	0	0	0	0	0	0	8	5.070.844.481
91	UNAD - UNIVERSIDAD NACIONAL ABIERTA Y A DISTANCIA	1	205.500.000	1	350.000.000	0	0	4	4.998.777.070	0	0	0	0	1	104.000.000	0	0	7	5.658.277.070
92	UNIDAD ADMINISTRATIVA ESPECIAL DE AERONÁUTICA CIVIL	1	0	31	29.067.931.232	6	2.998.917.299	10	5.913.842.062	0	0	0	0	5	2.012.627.938	0	0	53	39.993.318.531
93	UNIDAD ADMINISTRATIVA ESPECIAL DEL SISTEMA DE PARQUES NACIONALES NATURALES	0	0	1	0	0	0	0	0	0	0	0	0	0	0	0	0	1	0
94	UNIVERSIDAD PEDAGÓGICA NACIONAL	1	1.300.000.000	0	0	0	0	5	2.089.277.688	0	0	0	0	0	0	0	0	6	3.389.277.688
TOTAL		77	7.491.242.679.369	419	2.762.864.599.613	244	774.311.092.173	316	347.994.301.415	25	9.820.225.014	44	94.569.560.757	117	374.934.800.910	3	1.061.000.000	1.245	11.856.798.259.251

## Entidades del orden Territorial:

No.	ENTIDAD	Borrador (Proyecto de Pliego)		Convocado		Adjudicado		Contrato Celebrado		Contrato Liquidado		Borrador Descartado (Desechado antes de convocar)		Terminado Anormalmente Después de Convocado		Contrato Terminado Sin Liquidar		TOTAL	
		Cant.	Monto	Cant.	Monto	Cant.	Monto	Cant.	Monto	Cant.	Monto	Cant.	Monto	Cant.	Monto	Cant.	Monto	Cant.	Monto
1	AMAZONAS - ALCALDÍA MUNICIPIO DE PUERTO NARIÑO	0	0	1	150.000.000	1	362.960.000	1	70.885.270	0	0	3	1.425.152.860	2	1.270.367.407	0	0	8	3.279.365.537
2	ANTIOQUIA - ALCALDÍA MUNICIPIO DE GUATAPÉ	0	0	0	0	0	0	7	1.287.143.361	0	0	0	0	0	0	0	0	7	1.287.143.361
3	ANTIOQUIA - ALCALDÍA MUNICIPIO DE MEDELLÍN	0	0	12	6.620.071.088	33	30.684.290.181	33	172.314.789.151	2	1.064.479.635	4	2.163.891.456	9	2.327.092.616	0	0	93	215.174.614.127
4	ANTIOQUIA - BENEFICENCIA DE ANTIOQUIA	0	0	1	5.748.032.000	0	0	0	0	0	0	0	0	0	0	0	0	1	5.748.032.000
5	ANTIOQUIA - GOBERNACIÓN	0	0	4	90.508.273.532	0	0	29	41.450.306.999	0	0	3	3.306.000.000	7	3.621.847.167	0	0	43	138.886.427.698
6	ANTIOQUIA - REFORESTADORA INDUSTRIAL DE ANTIOQUIA	0	0	0	0	1	482.618.079	0	0	0	0	0	0	0	0	0	0	1	482.618.079
7	ARAUCA - ALCALDÍA MUNICIPIO DE ARAUCA	5	3.877.258.905	28	11.245.246.604	12	3.619.288.764	28	10.121.800.539	0	0	8	3.445.340.223	5	1.917.599.988	0	0	86	34.226.535.023
8	ARAUCA - ALCALDÍA MUNICIPIO DE PUERTO RONDÓN	0	0	2	925.836.666	0	0	0	0	0	0	0	0	0	0	0	0	2	925.836.666
9	ARAUCA - ALCALDÍA MUNICIPIO DE SARAVENA	2	391.630.578	1	107.045.010	27	7.527.229.997	0	0	0	0	12	3.389.424.690	2	220.853.116	0	0	44	11.636.183.391
10	ARAUCA - GOBERNACIÓN	36	17.094.473.100	12	11.048.909.177	23	8.676.803.763	0	0	0	0	1	44.977.524	2	967.701.864	0	0	74	37.832.865.428
11	ATLÁNTICO - GOBERNACIÓN	0	0	0	0	0	0	0	0	0	0	0	0	1	2.393.629.000	0	0	1	2.393.629.000

No.	ENTIDAD	Borrador (Proyecto de Pliego)		Convocado		Adjudicado		Contrato Celebrado		Contrato Liquidado		Borrador Descartado (Desechado antes de convocar)		Terminado Anormalmente Después de Convocado		Contrato Terminado Sin Liquidar		TOTAL	
		Cant.	Monto	Cant.	Monto	Cant.	Monto	Cant.	Monto	Cant.	Monto	Cant.	Monto	Cant.	Monto	Cant.	Monto	Cant.	Monto
12	BOLÍVAR - TRANSCRIBE S.A.	2	110.000.000	3	142.100.000	0	0	0	0	0	0	0	0	0	0	0	0	5	252.100.000
13	BOYACÁ - GOBERNACIÓN	0	0	4	4.342.201.633	3	1.445.524.290	19	45.124.975.340	0	0	0	0	4	3.302.660.268	0	0	30	54.215.361.531
14	BOYACÁ - LOTERÍA DE BOYACÁ	0	0	0	0	0	0	2	12.179.231.416	0	0	0	0	0	0	0	0	2	12.179.231.416
15	CALDAS - ALCALDÍA MUNICIPIO DE MANIZALES	3	1.148.587.884	4	1.948.816.326	8	3.830.192.758	0	0	0	0	1	80.000.000	0	0	0	0	16	7.007.596.968
16	CALDAS - ALCALDÍA MUNICIPIO DE MANZANARES	0	0	0	0	1	332.000.000	0	0	0	0	0	0	0	0	0	0	1	332.000.000
17	CALDAS - GOBERNACIÓN	3	964.759.875	1	642.970.188	0	0	8	828.648.951	0	0	2	400.000.000	0	0	0	0	14	2.836.379.014
18	CALDAS - INSTITUTO DE VALORIZACIÓN DE MANIZALES	1	785.057.773	3	5.522.419.708	1	1.747.464.452	0	0	0	0	0	0	0	0	0	0	5	8.054.941.933
19	CAQUETÁ - GOBERNACIÓN	1	212.329.799	0	0	0	0	0	0	0	0	0	0	0	0	0	0	1	212.329.799
20	CASANARE - INSTITUTO PARA EL DEPORTE Y LA RECREACIÓN DE YOPAL	0	0	6	1.241.136.000	5	644.179.063	0	0	0	0	0	0	0	0	0	0	11	1.885.315.063
21	CASANARE - ALCALDÍA MUNICIPIO DE TRINIDAD	0	0	3	3.116.412.611	5	2.266.582.141	4	2.295.752.590	0	0	0	0	2	536.064.999	0	0	14	8.214.812.341
22	CASANARE - GOBERNACIÓN	0	0	0	0	4	5.985.506.564	22	23.338.413.505	0	0	1	39.998.289	3	2.090.207.476	0	0	30	31.454.125.834
23	CESAR - ALCALDÍA MUNICIPIO DE VALLEDUPAR	11	977.827.767	11	2.709.028.022	4	379.023.680	10	2.785.647.206	0	0	2	316.990.000	5	1.693.627.000	0	0	43	8.862.143.675
24	CESAR - GOBERNACIÓN	18	20.599.534.624	37	77.837.749.419	0	0	0	0	0	0	0	0	0	0	0	0	55	98.437.284.043
25	CONSEJO PROFESIONAL NACIONAL DE INGENIERIA - COPNIA	0	0	1	263.000.000	0	0	0	0	0	0	0	0	0	0	0	0	1	263.000.000
26	CÓRDOBA - ALCALDÍA MUNICIPIO DE MONTERÍA	5	3.677.105.031	0	0	0	0	0	0	0	0	0	0	0	0	0	0	5	3.677.105.031
27	CÓRDOBA - GOBERNACIÓN	0	0	1	443.643.713	3	3.074.888.363	13	6.700.765.204	0	0	26	17.347.858.630	3	2.267.010.000	0	0	46	29.834.165.910
28	CUNDINAMARCA - GOBERNACIÓN	3	2.059.435.606	1	1.786.010.545	0	0	0	0	0	0	0	0	0	0	0	0	4	3.845.446.151
29	GUAINÍA - ALCALDÍA MUNICIPIO DE INÍRIDA	0	0	6	4.730.734.638	0	0	0	0	0	0	0	0	0	0	0	0	6	4.730.734.638
30	GUAINÍA - GOBERNACIÓN	1	223.164.577	15	9.295.079.549	0	0	0	0	0	0	6	4.466.247.023	0	0	0	0	22	13.984.491.149
31	HUILA - ALCALDÍA MUNICIPIO DE NEIVA	12	3.883.564.194	50	17.575.397.543	0	0	0	0	0	0	1	60.000.000	0	0	0	0	63	21.518.961.737
32	HUILA - ALCALDÍA MUNICIPIO DE PITALITO	0	0	0	0	3	269.600.000	0	0	0	0	0	0	0	0	0	0	3	269.600.000
33	HUILA - GOBERNACIÓN	43	25.378.829.979	3	1.732.588.813	0	0	0	0	0	0	0	0	0	0	0	0	46	27.111.418.792
34	LA GUAJIRA - ALCALDÍA MUNICIPIO DE BARRANCAS	0	0	0	0	2	203.191.543	3	261.334.100	0	0	1	20.000.000	3	116.997.900	0	0	9	601.523.543
35	LA GUAJIRA - GOBERNACIÓN	3	1.784.050.188	2	1.820.000.000	1	996.001.200	3	1.329.800.605	0	0	0	0	3	555.751.500	0	0	12	6.485.603.493
36	MAGDALENA - ALCALDÍA DISTRITO TURÍSTICO CULTURAL E HISTÓRICO DE SANTA MARTA	9	6.845.286.272	1	280.000.000	0	0	0	0	0	0	0	0	0	0	0	0	10	7.125.286.272
37	MAGDALENA - GOBERNACIÓN	2	920.000.000	2	920.000.000	0	0	0	0	0	0	0	0	0	0	0	0	4	1.840.000.000
38	META - INSTITUTO DE TURISMO DEL META	0	0	1	150.000.000	2	141.500.000	0	0	0	0	1	350.000.000	1	90.000.000	0	0	5	731.500.000
39	NARIÑO - GOBERNACIÓN	0	0	0	0	4	2.409.030.005	0	0	0	0	0	0	0	0	0	0	4	2.409.030.005



No.	ENTIDAD	Borrador (Proyecto de Pliego)		Convocado		Adjudicado		Contrato Celebrado		Contrato Liquidado		Borrador Descartado (Desechado antes de convocar)		Terminado Anormalmente Después de Convocado		Contrato Terminado Sin Liquidar		TOTAL	
		Cant.	Monto	Cant.	Monto	Cant.	Monto	Cant.	Monto	Cant.	Monto	Cant.	Monto	Cant.	Monto	Cant.	Monto	Cant.	Monto
40	NORTE DE SANTANDER - ALCALDÍA MUNICIPIO DE CÚCUTA	7	14.319.956.556	8	32.870.996.158	18	59.373.475.920	0	0	0	0	1	600.000.000	2	1.060.000.000	0	0	36	108.224.428.634
41	NORTE DE SANTANDER - E.S.E. HOSPITAL UNIVERSITARIO ERASMO MEOZ	0	0	0	0	6	2.427.528.336	0	0	0	0	0	0	0	0	0	0	6	2.427.528.336
42	NORTE DE SANTANDER - GOBERNACIÓN	0	0	2	614.600.000	4	1.991.803.417	10	5.550.676.365	0	0	0	0	2	404.525.000	0	0	18	8.561.604.782
43	NORTE DE SANTANDER - IFINORTE	0	0	0	0	1	90.000.000	0	0	0	0	0	0	0	0	0	0	1	90.000.000
44	PUTUMAYO - ALCALDÍA MUNICIPIO DE VILLAGARZÓN	0	0	0	0	3	781.115.074	0	0	0	0	2	555.880.336	0	0	0	0	5	1.336.995.410
45	PUTUMAYO - GOBERNACIÓN	0	0	1	342.853.903	0	0	0	0	0	0	0	0	1	430.316.416	0	0	2	773.170.319
46	QUINDÍO - ALCALDÍA MUNICIPIO DE ARMENIA	3	10.409.231.815	4	1.659.179.080	20	9.041.661.584	0	0	0	0	0	0	5	9.173.859.231	0	0	32	30.283.931.710
47	QUINDÍO - GOBERNACIÓN	0	0	8	4.138.871.273	6	3.744.635.746	8	2.565.932.986	1	172.667.635	1	300.000.000	2	427.961.250	0	0	26	11.350.068.890
48	RISARALDA - GOBERNACIÓN	0	0	11	5.948.082.296	8	5.152.301.355	5	1.368.107.739	0	0	0	0	7	9.963.451.025	0	0	31	22.431.942.415
49	SAN ANDRÉS, PROVIDENCIA Y SANTA CATALINA - GOBERNACIÓN	0	0	8	3.316.116.338	0	0	0	0	0	0	0	0	0	0	0	0	8	3.316.116.338
50	SANTANDER - ALCALDÍA MUNICIPIO DE BUCARAMANGA	2	450.000.000	12	6.074.957.974	2	1.142.096.400	0	0	0	0	2	1.396.580.623	3	640.000.000	0	0	21	9.703.634.997
51	SANTANDER - ALCALDÍA MUNICIPIO DE ENCISO	0	0	0	0	2	270.516.296	0	0	0	0	0	0	0	0	0	0	2	270.516.296
52	SANTANDER - CENTRAL DE ABASTOS DE BUCARAMANGA S.A.	0	0	1	251.136.073	2	1.633.750.000	2	1.873.401.744	0	0	2	1.754.521.000	1	190.000.000	0	0	8	5.702.808.817
53	SANTANDER - DIRECCIÓN DE TRÁNSITO DE BUCARAMANGA	0	0	0	0	0	0	6	1.768.042.493	6	860.228.422	0	0	3	952.319.715	0	0	15	3.580.590.630
54	SANTANDER - GOBERNACIÓN	0	0	1	1.800.000.000	0	0	0	0	0	0	0	0	0	0	0	0	1	1.800.000.000
55	SANTANDER - INSTITUTO DE LA JUVENTUD EL DEPORTE Y LA RECREACIÓN DE BUCARAMANGA - Inderbu	0	0	0	0	1	90.000.000	0	0	0	0	0	0	0	0	0	0	1	90.000.000
56	TOLIMA - ALCALDÍA MUNICIPIO DE IBAGUÉ	0	0	12	6.665.831.225	6	1.712.667.934	0	0	0	0	1	470.000.000	1	356.070.083	0	0	20	9.204.569.242
57	TOLIMA - GOBERNACIÓN	4	815.781.936	0	0	0	0	0	0	0	0	1	75.000.000	0	0	0	0	5	890.781.936
58	VALLE DEL CAUCA - ALCALDÍA MUNICIPIO DE PALMIRA	2	840.506.886	8	2.313.131.567	0	0	14	4.668.934.766	0	0	2	628.769.480	1	483.468.397	0	0	27	8.934.811.096
59	VALLE DEL CAUCA - METROCALI	0	0	2	9.858.957.611	1	2.937.199.994	3	48.842.893.791	0	0	0	0	0	0	0	0	6	61.639.051.396
TOTAL		178	117.768.373.345	294	338.707.416.283	223	165.466.626.899	230	386.727.484.121	9	2.097.375.692	84	42.636.632.134	80	47.453.381.418	0	0	1.098	1.100.857.289.892

# Total Licitaciones:

No	ENTIDAD	Borrador (Proyecto de Pliego)		Convocado		Adjudicado		Contrato Celebrado		Contrato Liquidado		Borrador Descartado (Desechado antes de convocar)		Terminado Anormalmente Después de Convocado		Contrato Terminado Sin Liquidar		TOTAL	
		Cant.	Monto	Can t.	Monto	Cant.	Monto	Cant.	Monto	Cant.	Monto	Can t.	Monto	Cant.	Monto	Cant.	Monto	Cant.	Monto
1	Nacional	77	7.491.242.679.369	419	2.762.864.599.613	244	774.311.092.173	316	347.994.301.415	25	9.820.225.014	44	94.569.560.757	117	374.934.800.910	3	1.061.000.000	1.245	11.856.798.259.251
2	Territorial	178	117.768.373.345	294	338.707.416.283	223	165.466.626.899	230	386.727.484.121	9	2.097.375.692	84	42.636.632.134	80	47.453.381.418	0	0	1.098	1.100.857.289.892
<b>TOTAL</b>		255	7.609.011.052.714	713	3.101.572.015.896	467	939.777.719.072	546	734.721.785.536	34	11.917.600.706	128	137.206.192.891	197	422.388.182.328	3	1.061.000.000	2.343	12.957.655.549.143

# Contrataciones Directas de Menor Cuantía

Entidades del orden nacional:

No.	ENTIDAD	Borrador (Proyecto de Pliego)		Convocado		Adjudicado		Contrato Celebrado		Contrato Liquidado		Borrador Descartado (Desechado antes de convocar)		Terminado Anormalmente Después de Convocado		Contrato Terminado Sin Liquidar		TOTAL	
		Cant.	Monto	Cant.	Monto	Cant.	Monto	Cant.	Monto	Cant.	Monto	Cant.	Monto	Cant.	Monto	Cant.	Monto	Cant.	Monto
1	ADPOSTAL - ADMINISTRACIÓN POSTAL NACIONAL E INTERNACIONAL	18	2.481.600.000	4	346.260.800	1	160.000.000	52	6.436.553.414	0	0	0	0	2	280.000.000	0	0	77	9.704.414.214
2	AGENCIA LOGÍSTICA DE LAS FUERZAS MILITARES	0	0	14	3.299.866.278	2	2.455.105.180	1	209.825.208	0	0	0	0	0	0	0	0	17	5.964.796.666
3	AGENCIA NACIONAL DE HIDROCARBUROS	1	50.500.000	0	0	0	0	7	578.089.301	0	0	1	130.000.000	0	0	0	0	9	758.589.301
4	AGENCIA PRESIDENCIAL PARA LA ACCIÓN SOCIAL Y LA COOPERACIÓN INTERNACIONAL	0	0	16	2.131.017.960	20	3.025.360.000	0	0	0	0	0	0	14	1.363.000.000	0	0	50	6.519.377.960
5	ARCHIVO GENERAL DE LA NACIÓN	0	0	0	0	0	0	0	0	0	0	1	24.980.000	0	0	0	0	1	24.980.000
6	ARMADA NACIONAL DE LA REPÚBLICA DE COLOMBIA	5	10.104.400.480	30	10.176.791.779	24	3.445.471.814	30	7.434.490.664	33	2.401.910.200	1	72.511.960	27	2.998.052.920	0	0	150	36.633.629.817
7	ARTESANÍAS DE COLOMBIA	0	0	1	18.500.000	6	200.300.000	3	56.363.072	0	0	0	0	0	0	3	201.600.000	10	275.163.072
8	AUDITORÍA GENERAL DE LA REPÚBLICA	1	21.000.000	3	100.000.000	0	0	2	111.204.552	0	0	0	0	0	0	0	0	6	232.204.552
9	BANCO AGRARIO	2	4.447.036.349	31	3.240.273.657	1	1.289.050.000	1	0	0	0	1	450.000.000	0	0	0	0	36	9.426.360.006
10	BIBLIOTECA PÚBLICA PILOTO DE MEDELLÍN PARA AMÉRICA LATINA	0	0	0	0	2	75.000.000	8	202.655.054	1	30.371.060	0	0	2	52.500.000	0	0	13	360.526.114
11	CAJA DE RETIRO FUERZAS MILITARES DE COLOMBIA	1	40.000.000	2	134.000.000	0	0	2	388.604.430	0	0	0	0	0	0	0	0	5	562.604.430
12	CAJA PROMOTORA DE VIVIENDA MILITAR	3	535.770.000	0	0	0	0	0	0	0	0	1	150.000.000	0	0	0	0	4	685.770.000
13	CAJA SUELDOS DE RETIRO POLICIA NACIONAL	0	0	0	0	0	0	2	129.137.575	1	174.498.624	0	0	1	55.400.000	2	317.000.000	4	359.036.199
14	CAM - CORPORACIÓN AUTÓNOMA REGIONAL DEL ALTO MAGDALENA	0	0	1	25.600.000	27	967.671.938	6	213.760.590	1	12.785.288	3	93.273.600	11	299.709.742	0	0	49	1.612.801.158
15	CAPRECOM - CAJA DE PREVISIÓN SOCIAL DE COMUNICACIONES	0	0	2	277.224.000	1	0	9	1.223.536.710	0	0	1	0	2	50.000.000	0	0	15	1.550.760.710
16	CAR - CORPORACIÓN AUTÓNOMA REGIONAL DE CUNDINAMARCA	4	1.019.966.233	41	4.665.569.684	5	406.552.169	11	985.244.297	0	0	1	140.800.000	4	480.002.590	0	0	66	7.698.134.973
17	CARSUCRE - CORPORACIÓN AUTÓNOMA REGIONAL DE SUCRE	0	0	2	35.535.000	4	73.000.000	0	0	0	0	1	24.718.000	1	24.718.000	0	0	8	157.971.000
18	CAS - CORPORACIÓN AUTÓNOMA REGIONAL DE SANTANDER	1	50.000.000	4	157.946.751	4	189.612.794	9	484.288.004	0	0	0	0	4	221.245.982	0	0	22	1.103.093.531
19	CDMB - CORPORACIÓN AUTÓNOMA REGIONAL PARA LA DEFENSA DE LA MESETA DE BUCARAMANGA	1	56.080.000	8	484.976.366	0	0	0	0	0	0	0	0	0	0	0	0	9	541.056.366
20	CIAC - CORPORACIÓN DE LA INDUSTRIA AERONÁUTICA COLOMBIANA	0	0	4	201.312.000	0	0	4	572.223.123	0	0	0	0	2	149.337.802	0	0	10	922.872.925

No.	ENTIDAD	Borrador (Proyecto de Pliego)		Convocado		Adjudicado		Contrato Celebrado		Contrato Liquidado		Borrador Descartado (Desechado antes de convocar)		Terminado Anormalmente Después de Convocado		Contrato Terminado Sin Liquidar		TOTAL	
		Cant.	Monto	Cant.	Monto	Cant.	Monto	Cant.	Monto	Cant.	Monto	Cant.	Monto	Cant.	Monto	Cant.	Monto	Cant.	Monto
21	COLCIENCIAS - INSTITUTO COLOMBIANO PARA EL DESARROLLO DE LA CIENCIA Y LA TECNOLOGÍA	0	0	5	349.581.593	3	174.169.475	5	324.183.000	0	0	0	0	1	31.000.000	0	0	14	878.934.068
22	COLDEPORTES - INSTITUTO COLOMBIANO DEL DEPORTE	0	0	0	0	1	40.000.000	4	240.128.691	1	80.000.000	2	68.000.000	4	195.710.328	1	42.000.000	12	623.839.019
23	COMANDO GENERAL DE LAS FUERZAS MILITARES	0	0	0	0	7	2.222.689.403	13	1.445.322.130	0	0	0	0	2	348.900.000	0	0	22	4.016.911.533
24	COMISIÓN DE REGULACIÓN DE AGUA POTABLE Y SANEAMIENTO BÁSICO	0	0	1	30.000.000	6	309.000.000	4	119.446.709	3	155.466.092	4	139.000.000	2	46.000.000	0	0	20	798.912.801
25	COMISIÓN NACIONAL DE TELEVISIÓN	0	0	0	0	2	200.000.000	0	0	0	0	0	0	0	0	0	0	2	200.000.000
26	CONSEJO PROFESIONAL NACIONAL DE ARQUITECTURA Y SUS PROFESIONES AUXILIARES	0	0	0	0	3	38.600.000	0	0	0	0	0	0	0	0	0	0	3	38.600.000
27	CONSEJO SUPERIOR DE LA JUDICATURA	0	0	14	1.501.370.292	13	1.978.294.230	0	0	0	0	0	0	7	989.927.357	0	0	34	4.469.591.879
28	CONTADURÍA GENERAL DE LA NACIÓN	0	0	1	74.000.000	7	440.835.328	3	235.249.375	0	0	2	91.500.000	5	299.000.000	0	0	18	1.140.584.703
29	CONTRALORÍA GENERAL DE LA REPÚBLICA	0	0	6	357.727.000	1	74.000.000	0	0	0	0	0	0	1	30.000.000	0	0	8	461.727.000
30	CORABASTOS - CORPORACIÓN DE ABASTOS DE BOGOTÁ	0	0	2	87.917.388	1	50.000.000	0	0	0	0	0	0	2	34.800.000	0	0	5	172.717.388
31	CORALINA - CORPORACIÓN PARA EL DESARROLLO SOSTENIBLE DEL ARCHIPIÉLAGO DE SAN ANDRÉS, PROVIDENCIA Y SANTA CATALINA	3	72.098.700	1	81.164.000	0	0	0	0	0	0	1	43.230.000	0	0	0	0	5	196.492.700
32	CORANTIOQUIA - CORPORACIÓN AUTÓNOMA REGIONAL DEL CENTRO DE ANTIOQUIA	0	0	17	747.960.900	2	136.270.305	11	656.027.365	0	0	0	0	0	0	0	0	30	1.540.258.570
33	CORMACARENA - CORPORACIÓN PARA EL DESARROLLO SOSTENIBLE DE LA MACARENA	0	0	2	58.000.000	0	0	0	0	0	0	0	0	0	0	0	0	2	58.000.000
34	CORMAGDALENA - CORPORACIÓN AUTÓNOMA REGIONAL DEL RÍO GRANDE DE LA MAGDALENA	2	151.906.131	2	116.000.000	2	191.998.849	3	247.102.327	0	0	0	0	0	0	0	0	9	707.007.307
35	CORNARE - CORPORACIÓN AUTÓNOMA REGIONAL DE LAS CUENCAS DE RÍOS NEGRO Y NARE	1	9.996.000	2	118.800.000	9	302.596.118	7	260.180.390	1	92.942.882	1	70.000.000	8	239.700.000	0	0	29	1.094.215.390
36	CORPOAMAZONÍA - CORPORACIÓN PARA EL DESARROLLO SOSTENIBLE SUR DE LA AMAZONÍA	0	0	12	923.102.220	14	1.335.520.119	6	280.535.948	0	0	1	63.318.000	24	2.464.305.248	0	0	57	5.066.781.535
37	CORPOBOYACÁ - CORPORACIÓN AUTÓNOMA REGIONAL DE BOYACÁ	0	0	3	128.192.708	4	190.535.092	18	1.269.385.153	0	0	0	0	6	325.040.170	0	0	31	1.913.153.123
38	CORPOCALDAS - CORPORACIÓN AUTÓNOMA REGIONAL DE CALDAS	0	0	2	95.318.800	1	89.426.228	1	99.487.177	0	0	0	0	0	0	0	0	4	284.232.205
39	CORPOCHIVOR - CORPORACIÓN AUTÓNOMA REGIONAL DE CHIVOR	0	0	1	40.222.000	3	70.350.000	0	0	0	0	1	19.900.000	2	123.300.000	0	0	7	253.772.000
40	CORPOGUAJIRA - CORPORACIÓN AUTÓNOMA REGIONAL DE LA GUAJIRA	0	0	4	261.348.824	0	0	0	0	0	0	0	0	0	0	0	0	4	261.348.824
41	CORPOMOJANA - CORPORACIÓN PARA EL DESARROLLO SOSTENIBLE DE LA MOJANA Y EL SAN JORGE	0	0	3	95.417.934	3	121.553.321	0	0	0	0	0	0	1	28.000.000	0	0	7	244.971.255
42	CORPONARIÑO - CORPORACIÓN AUTÓNOMA REGIONAL DE NARIÑO	0	0	3	101.471.000	1	63.350.000	0	0	0	0	0	0	2	60.664.400	0	0	6	225.485.400
43	CORPONOR - CORPORACIÓN AUTÓNOMA REGIONAL DE LA FRONTERA NORORIENTAL	0	0	5	254.695.199	3	164.000.000	2	81.712.400	0	0	0	0	3	81.712.500	0	0	13	582.120.099

No.	ENTIDAD	Borrador (Proyecto de Pliego)		Convocado		Adjudicado		Contrato Celebrado		Contrato Liquidado		Borrador Descartado (Desechado antes de convocar)		Terminado Anormalmente Después de Convocado		Contrato Terminado Sin Liquidar		TOTAL	
		Cant.	Monto	Cant.	Monto	Cant.	Monto	Cant.	Monto	Cant.	Monto	Cant.	Monto	Cant.	Monto	Cant.	Monto	Cant.	Monto
44	CORPORINOQUIÁ - CORPORACIÓN AUTÓNOMA REGIONAL DE LA ORINOQUIÁ	3	122.765.919	4	193.845.442	18	711.152.864	0	0	0	0	1	82.359.829	4	137.166.000	0	0	30	1.247.290.054
45	CORPORACIÓN AUTÓNOMA REGIONAL DEL GUAVIO	0	0	3	152.466.795	6	509.827.484	0	0	0	0	0	0	0	0	0	0	9	662.294.279
46	CORPORABÁ - CORPORACIÓN PARA EL DESARROLLO SOSTENIBLE DEL URABÁ	4	81.503.600	5	191.952.413	1	50.000.000	5	181.663.221	0	0	1	47.011.715	4	102.759.213	0	0	20	654.890.162
47	CORTOLIMA - CORPORACIÓN AUTÓNOMA REGIONAL DEL TOLIMA	0	0	3	66.337.760	0	0	19	702.369.707	41	932.960.340	3	178.903.310	4	193.729.034	0	0	70	2.074.300.151
48	CRA - CORPORACIÓN AUTÓNOMA REGIONAL DEL ATLÁNTICO	0	0	1	12.000.000	1	45.000.000	8	530.500.362	0	0	0	0	0	0	0	0	10	587.500.362
49	CRQ - CORPORACIÓN AUTÓNOMA REGIONAL DEL QUINDÍO	0	0	5	203.502.400	0	0	6	234.764.138	0	0	1	25.000.000	1	17.000.000	0	0	13	480.266.538
50	CRT - COMISIÓN DE REGULACIÓN DE TELECOMUNICACIONES	0	0	3	120.000.000	4	141.000.000	4	170.704.000	2	23.000.000	3	97.000.000	2	100.000.000	0	0	18	651.704.000
51	CVC - CORPORACIÓN AUTÓNOMA REGIONAL DEL VALLE DEL CAUCA	1	70.000.000	21	1.748.304.810	0	0	0	0	0	0	0	0	0	0	0	0	22	1.818.304.810
52	CVS - CORPORACIÓN AUTÓNOMA REGIONAL DE LOS VALLES DEL SINÚ Y DEL SAN JORGE	0	0	8	379.901.615	24	1.499.829.585	2	81.990.328	0	0	3	171.742.060	5	131.037.680	0	0	42	2.264.501.268
53	DANE - DEPARTAMENTO ADMINISTRATIVO NACIONAL DE ESTADÍSTICA	0	0	0	0	2	1.457.478.442	4	107.564.592	0	0	0	0	1	121.408.100	0	0	7	1.686.451.134
54	DAS - DEPARTAMENTO ADMINISTRATIVO DE SEGURIDAD	0	0	38	2.358.154.664	24	6.814.730.933	24	6.735.600.285	0	0	1	30.378.486	10	305.226.688	0	0	97	16.244.091.056
55	DEFENSA CIVIL COLOMBIANA	6	169.900.426	1	23.847.330	7	240.207.800	0	0	0	0	5	256.800.000	4	96.735.320	0	0	23	787.490.876
56	DEFENSORÍA DEL PUEBLO	0	0	3	278.300.000	16	1.110.000.000	2	136.231.574	4	172.487.165	2	72.420.000	3	240.000.000	3	127.000.000	30	2.009.438.739
57	DEPARTAMENTO ADMINISTRATIVO DE LA FUNCIÓN PÚBLICA	0	0	1	23.000.000	0	0	10	364.737.262	0	0	0	0	1	25.000.000	0	0	12	412.737.262
58	DEPARTAMENTO ADMINISTRATIVO DE LA PRESIDENCIA DE LA REPÚBLICA	1	38.000.000	20	1.863.877.600	6	290.260.000	0	0	0	0	1	60.000.000	2	124.000.000	0	0	30	2.376.137.600
59	DEPARTAMENTO ADMINISTRATIVO NACIONAL DE LA ECONOMÍA SOLIDARIA	0	0	1	25.000.000	0	0	7	195.509.916	0	0	0	0	3	42.698.620	2	40.000.000	11	263.208.536
60	DIAN - DIRECCIÓN NACIONAL DE IMPUESTOS Y ADUANAS NACIONALES	0	0	15	12.509.297.390	4	350.000.000	0	0	0	0	2	143.000.000	0	0	0	0	21	13.002.297.390
61	DIRECCIÓN GENERAL DE SANIDAD MILITAR	0	0	4	376.527.872	1	60.000.000	1	60.000.000	0	0	0	0	0	0	0	0	6	496.527.872
62	DIRECCIÓN GENERAL MARÍTIMA	1	197.080.224	5	969.690.516	18	1.626.275.606	3	245.322.205	0	0	0	0	0	0	0	0	27	3.038.368.551
63	DIRECCIÓN NACIONAL DE DERECHO DE AUTOR	0	0	1	32.000.000	1	32.000.000	0	0	0	0	0	0	0	0	0	0	2	64.000.000
64	DIRECCIÓN NACIONAL DE ESTUPEFACIENTES	0	0	0	0	1	70.000.000	3	210.266.772	0	0	0	0	0	0	0	0	4	280.266.772
65	DIVISIÓN DE SANIDAD DE LA POLICÍA NACIONAL	9	1.564.187.020	18	26.605.119.597	7	1.893.932.382	11	2.481.596.906	0	0	1	100.908.424	5	3.432.910.400	0	0	51	36.078.654.729
66	DNP - DEPARTAMENTO NACIONAL DE PLANEACIÓN	0	0	4	135.240.000	4	144.000.000	15	963.544.377	0	0	0	0	4	119.000.000	0	0	27	1.361.784.377
67	EJÉRCITO NACIONAL	4	449.600.000	44	42.162.854.053	39	7.731.201.686	34	40.968.436.798	0	0	10	146.200.958.100	13	8.956.737.116	0	0	144	246.469.787.753
68	EMPRESA COLOMBIANA DE PRODUCTOS VETERINARIOS S.A. VECOL S.A.	0	0	1	17.500.000	0	0	1	98.140.368	0	0	0	0	0	0	0	0	2	115.640.368

No.	ENTIDAD	Borrador (Proyecto de Pliego)		Convocado		Adjudicado		Contrato Celebrado		Contrato Liquidado		Borrador Descartado (Desechado antes de convocar)		Terminado Anormalmente Después de Convocado		Contrato Terminado Sin Liquidar		TOTAL	
		Cant.	Monto	Cant.	Monto	Cant.	Monto	Cant.	Monto	Cant.	Monto	Cant.	Monto	Cant.	Monto	Cant.	Monto	Cant.	Monto
69	ESAP - ESCUELA SUPERIOR DE LA ADMINISTRACIÓN PÚBLICA	1	81.738.136	0	0	0	0	0	0	0	0	0	0	0	0	0	0	1	81.738.136
70	FERROVIAS - EMPRESA COLOMBIANA DE VIAS FERREAS	0	0	0	0	0	0	1	114.803.408	0	0	0	0	0	0	0	0	1	114.803.408
71	FIDUCIARIA LA PREVISORA	0	0	12	703.300.376	7	206.860.000	0	0	2	436.177.564	4	0	6	150.000.000	0	0	31	1.496.337.940
72	FINAGRO - FONDO PARA EL FINANCIAMIENTO DEL SECTOR AGROPECUARIO	0	0	2	750.000.000	0	0	0	0	0	0	0	0	0	0	0	0	2	750.000.000
73	FINDETER - FINANCIERA DE DESARROLLO TERRITORIAL	0	0	1	390.000.000	3	516.125.000	4	438.355.219	0	0	0	0	1	200.000.000	0	0	9	1.544.480.219
74	FISCALIA GENERAL DE LA NACION	2	97.068.640	18	2.629.680.902	15	1.719.437.963	14	1.886.515.195	0	0	0	0	6	609.853.830	0	0	55	6.942.556.530
75	FNG - FONDO NACIONAL DE GARANTIAS	0	0	1	74.000.000	2	72.000.000	3	131.237.444	0	0	0	0	0	0	0	0	6	277.237.444
76	FODESEP - FONDO DE DESARROLLO DE LA EDUCACION SUPERIOR	0	0	4	1.496.900.000	0	0	2	24.308.000	0	0	0	0	0	0	0	0	6	1.521.208.000
77	FOGACOOP - FONDO DE GARANTIAS DE ENTIDADES COOPERATIVAS	0	0	2	352.475.063	0	0	2	39.642.501	0	0	0	0	0	0	0	0	4	392.117.564
78	FONADE - FONDO NACIONAL DE PROYECTOS DE DESARROLLO	0	0	5	1.490.576.456	6	621.703.325	0	0	0	0	0	0	1	76.700.000	0	0	12	2.188.979.781
79	FONDELIBERTAD - FONDO NACIONAL PARA LA DEFENSA DE LA LIBERTAD PERSONAL	0	0	9	1.473.589.094	1	405.000.000	3	721.369.584	0	0	1	910.241.863	2	183.117.000	0	0	16	3.693.317.541
80	FONDO DE BIENESTAR SOCIAL DE LA CONTRALORIA GENERAL DE LA REPUBLICA	0	0	3	93.500.000	1	84.400.000	1	100.800.000	0	0	0	0	2	185.400.000	0	0	7	464.100.000
81	FONDO DE INVERSION PARA LA PAZ	0	0	20	5.610.337.419	10	706.530.000	0	0	0	0	0	0	12	1.219.231.512	0	0	42	7.536.098.931
82	FONDO NACIONAL DE AHORRO	0	0	7	3.511.000.000	0	0	4	885.773.974	0	0	0	0	0	0	0	0	11	4.396.773.974
83	FONDO NACIONAL DE ESTUPEFACIENTES	0	0	0	0	0	0	2	300.940.000	0	0	1	20.123.616	0	0	0	0	3	321.063.616
84	FONDO PASIVO SOCIAL DE FERROCARRILES NACIONALES DE COLOMBIA	0	0	2	351.543.000	1	4.120.943.847	1	168.662.000	1	57.940.401	0	0	0	0	0	0	5	4.699.089.248
85	FONDO ROTATORIO DE LA POLICIA NACIONAL	1	281.112.016	21	7.214.083.897	21	15.906.329.791	8	2.804.220.191	10	1.310.461.120	1	57.873.199	10	17.095.747.873	0	0	72	44.669.828.087
86	FONDO ROTATORIO DEL DANE	0	0	0	0	0	0	2	8.500.000	0	0	0	0	0	0	0	0	2	8.500.000
87	FONPRECON - FONDO DE PREVISION SOCIAL DEL CONGRESO DE LA REPUBLICA	0	0	2	95.000.000	1	78.196.890	0	0	0	0	0	0	1	50.000.000	0	0	4	223.196.890
88	FUERZA AEREA COLOMBIANA	2	291.067.485	19	4.739.614.165	12	38.505.156.248	29	38.596.473.732	0	0	6	783.127.536	8	1.856.704.060	0	0	76	84.772.143.226
89	HOSPITAL MILITAR CENTRAL	0	0	7	986.450.000	29	3.218.787.501	50	9.141.284.349	0	0	2	187.000.000	9	1.129.926.100	0	0	97	14.663.447.950
90	ICA - INSTITUTO COLOMBIANO AGROPECUARIO	1	34.288.497	12	1.020.252.405	3	120.458.735	0	0	0	0	3	365.479.536	2	239.992.224	0	0	21	1.780.471.397
91	ICANH - INSTITUTO COLOMBIANO DE ANTROPOLOGIA E HISTORIA	0	0	1	31.075.000	0	0	0	0	0	0	0	0	0	0	0	0	1	31.075.000
92	ICBF - INSTITUTO COLOMBIANO DE BIENESTAR FAMILIAR	2	136.756.434	7	3.867.549.301	22	69.223.779.867	3	148.146.018	2	282.200.000	3	350.000.000	3	420.000.000	1	54.000.000	#¡REF!	#¡REF!
93	ICFES - INSTITUTO COLOMBIANO PARA EL FOMENTO DE LA EDUCACION SUPERIOR	0	0	2	105.000.000	2	98.000.000	2	164.040.000	0	0	0	0	0	0	0	0	6	367.040.000
94	IDEAM - INSTITUTO DE HIDROLOGIA,	0	0	9	607.300.000	0	0	0	0	0	0	0	0	0	0	0	0	9	607.300.000

No.	ENTIDAD	Borrador (Proyecto de Pliego)		Convocado		Adjudicado		Contrato Celebrado		Contrato Liquidado		Borrador Descartado (Desechado antes de convocar)		Terminado Anormalmente Después de Convocado		Contrato Terminado Sin Liquidar		TOTAL	
		Cant.	Monto	Cant.	Monto	Cant.	Monto	Cant.	Monto	Cant.	Monto	Cant.	Monto	Cant.	Monto	Cant.	Monto	Cant.	Monto
	METEOROLOGÍA Y ESTUDIOS AMBIENTALES																		
95	IFI - CONCESIÓN DE SALINAS	3	520.000.000	0	0	0	0	0	0	0	0	0	0	0	0	0	0	3	520.000.000
96	IGAC - INSTITUTO GEOGRÁFICO AGUSTÍN CODAZZI	4	102.816.578	15	709.614.387	24	1.011.751.642	47	2.068.600.032	21	882.922.461	4	146.776.595	3	165.090.000	2	88.000.000	118	5.087.571.695
97	IMPRESA NACIONAL DE COLOMBIA	0	0	11	487.130.438	0	0	0	0	0	0	2	55.294.400	0	0	0	0	13	542.424.838
98	INCI - INSTITUTO NACIONAL PARA CIEGOS	0	0	1	20.000.000	5	105.656.016	3	54.510.326	0	0	0	0	3	66.900.000	0	0	12	247.066.342
99	INCO - INSTITUTO NACIONAL DE CONCESIONES	0	0	1	352.147.000	1	124.227.944	0	0	0	0	0	0	2	221.846.019	0	0	4	698.220.963
100	INCODER - INSTITUTO COLOMBIANO DE DESARROLLO RURAL	5	488.600.000	6	667.418.835	2	198.086.234	0	0	0	0	1	69.995.560	1	149.371.895	0	0	15	1.573.472.524
101	INDUMIL - INDUSTRIA MILITAR	2	440.000.000	126	112.195.378.500	0	0	0	0	0	0	5	2.715.583.577	10	32.753.310.060	0	0	143	148.104.272.137
102	INGEOMINAS - INSTITUTO COLOMBIANO DE GEOLOGÍA Y MINERÍA	0	0	5	434.000.000	0	0	0	0	0	0	0	0	0	0	0	0	5	434.000.000
103	INPEC - INSTITUTO NACIONAL PENITENCIARIO Y CARCELARIO DE COLOMBIA	0	0	8	2.402.206.000	7	1.384.521.385	34	12.660.888.133	3	382.869.139	1	120.000.000	2	170.000.000	5	624.336.000	55	17.120.484.657
104	INSOR - INSTITUTO NACIONAL PARA SORDOS	0	0	1	40.200.000	0	0	0	0	0	0	0	0	0	0	0	0	1	40.200.000
105	INSTITUTO DE CASAS FISCALES DEL EJÉRCITO	1	47.618.000	1	70.225.125	4	290.927.878	2	51.394.355	0	0	0	0	3	1.374.306.050	0	0	11	1.834.471.408
106	INSTITUTO DE SEGURO SOCIAL	2	495.924.000	6	1.671.137.032	5	418.475.780	16	3.220.804.670	0	0	1	350.000.000	1	80.000.000	0	0	31	6.236.341.482
107	INSTITUTO NACIONAL DE MEDICINA LEGAL Y CIENCIAS FORENSES	1	0	18	1.067.350.000	23	1.121.863.599	19	1.075.494.111	6	292.891.319	2	65.193.424	6	158.400.000	6	211.088.549	75	3.781.192.453
108	INSTITUTO NACIONAL DE SALUD	0	0	13	831.600.000	5	536.600.000	3	92.200.200	0	0	0	0	0	0	0	0	21	1.460.400.200
109	INSTITUTO TECNOLÓGICO DE SOLEDAD ATLÁNTICO	0	0	2	70.100.000	0	0	0	0	0	0	0	0	0	0	0	0	2	70.100.000
110	INSTITUTO TECNOLÓGICO PASCUAL BRAVO	0	0	0	0	0	0	3	121.933.502	12	485.013.164	0	0	1	55.000.000	0	0	16	661.946.666
111	INVIMA - INSTITUTO NACIONAL DE VIGILANCIA DE MEDICAMENTOS Y ALIMENTOS	0	0	24	1.187.447.800	6	231.145.540	7	218.469.757	0	0	1	128.000.000	11	540.878.800	0	0	49	2.305.941.897
112	ISER - INSTITUTO SUPERIOR DE EDUCACIÓN RURAL	0	0	0	0	0	0	0	0	0	0	0	0	1	11.207.876	0	0	1	11.207.876
113	LA PREVISORA COMPAÑÍA DE SEGUROS	0	0	6	1.284.597.553	0	0	3	713.329.557	0	0	0	0	0	0	0	0	9	1.997.927.110
114	MINISTERIO DE AGRICULTURA Y DESARROLLO RURAL	0	0	5	585.013.460	2	210.000.000	0	0	0	0	0	0	2	248.000.000	0	0	9	1.043.013.460
115	MINISTERIO DE AMBIENTE, VIVIENDA Y DESARROLLO TERRITORIAL	0	0	5	470.525.134	2	241.433.134	10	1.160.635.909	5	525.220.772	1	44.000.000	2	141.110.000	2	311.379.000	25	2.582.924.949
116	MINISTERIO DE COMERCIO, INDUSTRIA Y TURISMO	0	0	9	530.000.000	11	732.712.034	10	855.569.893	14	723.762.364	2	348.739.152	5	281.474.209	0	0	51	3.472.257.652
117	MINISTERIO DE COMUNICACIONES	0	0	5	669.000.000	6	543.890.000	0	0	15	1.453.289.040	0	0	4	504.198.700	0	0	30	3.170.377.740
118	MINISTERIO DE CULTURA	1	32.609.673	10	1.214.408.579	0	0	0	0	0	0	0	0	0	0	0	0	11	1.247.018.252
119	MINISTERIO DE DEFENSA NACIONAL	25	134.389.853.182	18	101.031.852.176	1	1.265.000.000	0	0	0	0	0	0	0	0	0	0	44	236.686.705.358
120	MINISTERIO DE EDUCACIÓN NACIONAL	2	387.220.000	10	1.806.973.938	9	1.448.855.082	0	0	0	0	0	0	0	0	0	0	21	3.643.049.020

No.	ENTIDAD	Borrador (Proyecto de Pliego)		Convocado		Adjudicado		Contrato Celebrado		Contrato Liquidado		Borrador Descartado (Desechado antes de convocar)		Terminado Anormalmente Después de Convocado		Contrato Terminado Sin Liquidar		TOTAL	
		Cant.	Monto	Cant.	Monto	Cant.	Monto	Cant.	Monto	Cant.	Monto	Cant.	Monto	Cant.	Monto	Cant.	Monto	Cant.	Monto
121	MINISTERIO DE HACIENDA Y CRÉDITO PÚBLICO	1	350.000.000	3	572.625.000	13	2.945.230.551	3	453.411.729	0	0	0	0	3	351.340.793	0	0	23	4.672.608.073
122	MINISTERIO DE LA PROTECCIÓN SOCIAL	1	400.000.005	16	3.990.088.765	0	0	0	0	0	0	0	0	0	0	0	0	17	4.390.088.770
123	MINISTERIO DE MINAS Y ENERGÍA	0	0	5	629.815.475	4	359.115.930	2	323.921.160	0	0	0	0	1	136.000.000	0	0	12	1.448.852.565
124	MINISTERIO DE RELACIONES EXTERIORES	2	187.365.640	8	931.838.886	1	235.000.000	8	630.339.840	0	0	0	0	4	220.118.784	1	83.531.250	23	2.204.663.150
125	MINISTERIO DE TRANSPORTE	5	156.970.198	12	773.719.374	4	95.000.000	2	1.208.073.578	1	24.495.000	2	79.851.337	1	14.800.000	1	50.000.000	27	2.352.909.487
126	NASA KIWE - CORPORACIÓN PARA LA RECONSTRUCCIÓN DE LA CUENCA DEL RÍO PÁEZ Y ZONAS ALEDAÑAS	0	0	1	56.464.793	0	0	0	0	0	0	0	0	0	0	0	0	1	56.464.793
127	POLICÍA NACIONAL	16	1.861.635.655	77	10.194.105.432	34	4.600.484.361	16	1.989.136.914	0	0	4	396.248.335	8	1.007.957.966	0	0	155	20.049.568.663
128	PROCURADURÍA GENERAL DE LA NACIÓN	1	30.500.000	3	243.843.793	0	0	0	0	0	0	0	0	0	0	0	0	4	274.343.793
129	RAMA JUDICIAL	2	114.191.179	9	1.139.306.844	13	1.788.173.309	9	1.181.758.677	0	0	2	148.169.173	3	275.824.014	0	0	38	4.647.423.196
130	REGISTRADURÍA NACIONAL DEL ESTADO CIVIL	0	0	5	270.234.000	1	120.000.000	1	80.000.000	0	0	0	0	1	10.909.800	0	0	8	481.143.800
131	RTVC - RADIO TELEVISIÓN NACIONAL DE COLOMBIA	0	0	2	3.511.144.000	0	0	0	0	0	0	0	0	0	0	0	0	2	3.511.144.000
132	SATENA - SERVICIO AÉREO A TERRITORIOS NACIONALES	0	0	0	0	0	0	0	0	0	0	1	44.000.000	0	0	0	0	1	44.000.000
133	SENA - SERVICIO NACIONAL DE APRENDIZAJE	5	733.657.216	51	6.531.785.491	15	2.975.996.245	3	301.526.153	0	0	0	0	2	207.231.820	0	0	76	10.750.196.925
134	SENADO DE LA REPÚBLICA	0	0	2	190.000.000	3	1.227.000.000	0	0	0	0	0	0	0	0	0	0	5	1.417.000.000
135	SUPERINTENDENCIA DE INDUSTRIA Y COMERCIO	0	0	5	203.200.000	6	423.000.000	0	0	0	0	0	0	2	84.000.000	0	0	13	710.200.000
136	SUPERINTENDENCIA DE LA ECONOMÍA SOLIDARIA	0	0	2	90.000.000	0	0	0	0	0	0	1	40.000.000	0	0	0	0	3	130.000.000
137	SUPERINTENDENCIA DE PUERTOS Y TRANSPORTE	4	185.000.000	3	220.000.000	8	617.325.000	0	0	0	0	1	60.000.000	6	286.900.000	0	0	22	1.369.225.000
138	SUPERINTENDENCIA DE SERVICIOS PÚBLICOS DOMICILIARIOS	0	0	5	250.531.642	3	209.500.000	2	97.795.339	1	3.125.000.024	0	0	3	101.000.000	0	0	14	3.783.827.005
139	SUPERINTENDENCIA DE SOCIEDADES	9	106.355.000	14	487.855.988	3	48.000.000	6	193.205.855	9	162.791.949	2	129.562.860	0	0	7	86.508.200	43	1.127.771.652
140	SUPERINTENDENCIA DEL SUBSIDIO FAMILIAR	5	320.000.000	8	494.000.000	0	0	0	0	0	0	0	0	0	0	0	0	13	814.000.000
141	SUPERINTENDENCIA FINANCIERA DE COLOMBIA	0	0	13	785.991.008	34	3.049.230.625	11	900.093.021	0	0	0	0	7	593.026.000	0	0	65	5.328.340.654
142	SUPERINTENDENCIA NACIONAL DE SALUD	0	0	3	111.500.000	4	211.963.066	8	325.028.033	3	134.472.480	0	0	5	252.900.000	0	0	23	1.035.863.579
143	UIAF - UNIDAD ADMINISTRATIVA ESPECIAL DE INFORMACIÓN Y ANÁLISIS FINANCIERO	0	0	4	113.980.000	0	0	4	141.705.188	0	0	0	0	0	0	0	0	8	255.685.188
144	UNAD - UNIVERSIDAD NACIONAL ABIERTA Y A DISTANCIA	2	66.000.000	2	184.000.000	0	0	0	0	0	0	0	0	1	80.000.000	0	0	5	330.000.000
145	UNIDAD ADMINISTRATIVA ESPECIAL DE AERONÁUTICA CIVIL	4	149.695.203	107	13.263.026.861	35	3.407.678.906	9	772.630.237	0	0	2	130.790.361	23	1.892.310.498	0	0	180	19.616.132.066
146	UNIDAD ADMINISTRATIVA ESPECIAL DEL SISTEMA DE PARQUES NACIONALES NATURALES	1	14.000.000	6	291.560.240	1	12.000.000	1	13.700.000	0	0	0	0	0	0	0	0	9	331.260.240
147	UPME - UNIDAD DE PLANEACIÓN MINERO-ENERGÉTICA	0	0	8	3.830.000.000	5	810.000.000	20	3.989.557.234	18	2.400.964.092	1	90.000.000	7	1.030.000.000	1	28.100.000	59	12.150.521.326



No.	ENTIDAD	Borrador (Proyecto de Pliego)		Convocado		Adjudicado		Contrato Celebrado		Contrato Liquidado		Borrador Descartado (Desechado antes de convocar)		Terminado Anormalmente Después de Convocado		Contrato Terminado Sin Liquidar		TOTAL	
		Cant.	Monto	Cant.	Monto	Cant.	Monto	Cant.	Monto	Cant.	Monto	Cant.	Monto	Cant.	Monto	Cant.	Monto	Cant.	Monto
Total		185	164.235.433.819	1.304	437.918.055.017	803	213.860.762.573	776	169.324.464.488	211	16.756.892.540	114	156.883.764.008	403	92.299.521.093	37	2.264.542.999	1.639	548.830.162.604

## Entidades del orden territorial:

No.	ENTIDAD	Borrador (Proyecto de Pliego)		Convocado		Adjudicado		Contrato Celebrado		Contrato Liquidado		Borrador Descartado (Desechado antes de convocar)		Terminado Anormalmente Después de Convocado		Contrato Terminado Sin Liquidar		TOTAL	
		Cant.	Monto	Cant.	Monto	Cant.	Monto	Cant.	Monto	Cant.	Monto	Cant.	Monto	Cant.	Monto	Cant.	Monto	Cant.	Monto
1	AMAZONAS - ALCALDÍA MUNICIPIO DE PUERTO NARIÑO	0	0	1	25.500.000	3	979.024.216	1	209.825.208	0	0	0	0	0	0	0	0	5	1.214.349.424
2	ANTIOQUIA - ALCALDÍA MUNICIPIO DE GUATAPÉ	0	0	0	0	2	123.403.000	7	578.089.301	0	0	1	130.000.000	0	0	0	0	10	831.492.301
3	ANTIOQUIA - ALCALDÍA MUNICIPIO DE MEDELLÍN	10	945.095.080	173	23.732.161.954	57	8.359.071.552	0	0	0	0	0	0	14	1.363.000.000	0	0	254	34.399.328.586
4	ANTIOQUIA - GOBERNACIÓN	0	0	3	268.280.000	19	3.976.053.365	3	56.363.072	0	0	0	0	0	0	3	201.600.000	25	4.300.696.437
5	ARAUCA - ALCALDÍA MUNICIPIO DE ARAUCA	3	278.906.590	18	951.240.464	9	571.092.245	2	111.204.552	0	0	0	0	0	0	0	0	32	1.912.443.851
6	ARAUCA - ALCALDÍA MUNICIPIO DE SARAVENA	0	0	8	472.983.585	17	1.287.147.005	1	0	0	0	1	450.000.000	0	0	0	0	27	2.210.130.590
7	ARAUCA - GOBERNACIÓN	37	5.757.243.850	0	0	0	0	8	202.655.054	1	30.371.060	0	0	2	52.500.000	0	0	48	6.042.769.964
8	ATLÁNTICO - GOBERNACIÓN	0	0	1	2.600.000.000	0	0	2	129.137.575	1	174.498.624	0	0	1	55.400.000	2	317.000.000	5	2.959.036.199
9	BOGOTÁ D.C. - CONTRALORIA DE BOGOTÁ D.C.	0	0	1	120.000.000	0	0	6	213.760.590	1	12.785.288	3	93.273.600	11	299.709.742	0	0	22	739.529.220
10	BOLÍVAR - TRANSCRIBE S.A.	1	160.000.000	0	0	1	25.000.000	9	1.223.536.710	0	0	1	0	2	50.000.000	0	0	14	1.458.536.710
11	BOYACÁ - ALCALDÍA MUNICIPIO DE DUITAMA	1	60.000.000	0	0	0	0	11	985.244.297	0	0	1	140.800.000	4	480.002.590	0	0	17	1.666.046.887
12	BOYACÁ - GOBERNACIÓN	13	1.697.612.452	7	2.084.348.182	19	3.686.438.863	0	0	0	0	1	24.718.000	1	24.718.000	0	0	41	7.517.835.497
13	BOYACÁ - LOTERÍA DE BOYACÁ	0	0	0	0	0	0	9	484.288.004	0	0	0	0	4	221.245.982	0	0	13	705.533.986
14	CALDAS - ALCALDÍA MUNICIPIO DE MANIZALES	1	122.613.229	2	90.868.561	10	1.017.425.269	0	0	0	0	0	0	0	0	0	0	13	1.230.907.059
15	CALDAS - GOBERNACIÓN	1	48.222.764	1	146.218.422	0	0	4	572.223.123	0	0	0	0	2	149.337.802	0	0	8	916.002.111
16	CALDAS - INSTITUTO DE VALORIZACIÓN DE MANIZALES	0	0	4	234.012.800	10	597.420.000	4	240.128.691	1	80.000.000	2	68.000.000	4	195.710.328	1	42.000.000	25	1.415.271.819
17	CAQUETÁ - ALCALDÍA MUNICIPIO DE FLORENCIA	1	25.520.000	0	0	0	0	0	0	0	0	0	0	0	0	0	0	1	25.520.000
18	CASANARE - ALCALDÍA MUNICIPIO DE TRINIDAD	0	0	11	487.821.788	7	296.751.108	0	0	0	0	0	0	2	34.800.000	0	0	20	819.372.896
19	CASANARE - GOBERNACIÓN	0	0	1	199.998.535	0	0	11	656.027.365	0	0	0	0	0	0	0	0	12	856.025.900
20	CAUCA - ALCALDÍA MUNICIPIO DE POPAYÁN	0	0	0	0	0	0	3	247.102.327	0	0	0	0	0	0	0	0	3	247.102.327

No.	ENTIDAD	Borrador (Proyecto de Pliego)		Convocado		Adjudicado		Contrato Celebrado		Contrato Liquidado		Borrador Descartado (Desechado antes de convocar)		Terminado Anormalmente Después de Convocado		Contrato Terminado Sin Liquidar		TOTAL	
		Cant.	Monto	Cant.	Monto	Cant.	Monto	Cant.	Monto	Cant.	Monto	Cant.	Monto	Cant.	Monto	Cant.	Monto	Cant.	Monto
21	CESAR - ALCALDÍA MUNICIPIO DE VALLEDUPAR	5	1.711.530.001	16	1.721.130.980	0	0	7	260.180.390	1	92.942.882	1	70.000.000	8	239.700.000	0	0	38	4.095.484.253
22	CESAR - GOBERNACIÓN	12	3.075.710.657	10	1.794.666.098	0	0	6	280.535.948	0	0	1	63.318.000	24	2.464.305.248	0	0	53	7.678.535.951
23	CÓRDOBA - GOBERNACIÓN	1	271.226.229	3	626.884.345	33	8.290.670.016	18	1.269.385.153	0	0	0	0	6	325.040.170	0	0	61	10.783.205.913
24	CUNDINAMARCA - GOBERNACIÓN	0	0	3	426.995.519	0	0	1	99.487.177	0	0	0	0	0	0	0	0	4	526.482.696
25	GUAINÍA - ALCALDÍA MUNICIPIO DE INÍRIDA	0	0	52	1.386.517.459	0	0	0	0	0	0	1	19.900.000	2	123.300.000	0	0	55	1.529.717.459
26	GUAINÍA - GOBERNACIÓN	13	1.110.648.750	51	2.413.686.785	0	0	0	0	0	0	0	0	0	0	0	0	64	3.524.335.535
27	HUILA - ALCALDÍA MUNICIPIO DE PITALITO	0	0	0	0	1	100.100.000	0	0	0	0	0	0	1	28.000.000	0	0	2	128.100.000
28	HUILA - GOBERNACIÓN	70	7.344.362.263	2	125.104.000	0	0	0	0	0	0	0	0	2	60.664.400	0	0	74	7.530.130.663
29	LA GUAJIRA - ALCALDÍA MUNICIPIO DE BARRANCAS	0	0	11	415.048.288	1	26.999.000	2	81.712.400	0	0	0	0	3	81.712.500	0	0	17	605.472.188
30	LA GUAJIRA - ALCALDÍA MUNICIPIO DE VILLANUEVA	0	0	3	87.000.000	0	0	0	0	0	0	1	82.359.829	4	137.166.000	0	0	8	306.525.829
31	LA GUAJIRA - GOBERNACIÓN	1	226.385.600	21	3.085.895.061	2	352.512.000	0	0	0	0	0	0	0	0	0	0	24	3.664.792.661
32	MAGDALENA - ALCALDÍA DISTRITO TURÍSTICO CULTURAL E HISTÓRICO DE SANTA MARTA	1	30.000.000	1	107.500.000	0	0	19	702.369.707	41	932.960.340	3	178.903.310	4	193.729.034	0	0	69	2.145.462.391
33	MAGDALENA - ALCALDÍA MUNICIPIO DE FUNDACIÓN	2	170.100.000	1	31.000.000	0	0	8	530.500.362	0	0	0	0	0	0	0	0	11	731.600.362
34	META - CORPORACIÓN CULTURAL MUNICIPAL DE VILLAVICENCIO	10	203.088.583	0	0	0	0	6	234.764.138	0	0	1	25.000.000	1	17.000.000	0	0	18	479.852.721
35	META - INSTITUTO DE TURISMO DEL META	0	0	1	70.000.000	0	0	0	0	0	0	0	0	0	0	0	0	1	70.000.000
36	NARIÑO - GOBERNACIÓN	3	359.072.840	3	698.585.398	8	942.456.941	2	81.990.328	0	0	3	171.742.060	5	131.037.680	0	0	24	2.384.885.247
37	NORTE DE SANTANDER - ALCALDÍA MUNICIPIO DE CÚCUTA	4	440.000.000	54	6.717.665.531	25	2.961.692.709	0	0	0	0	5	256.800.000	4	96.735.320	0	0	92	10.472.893.560
38	NORTE DE SANTANDER - E.S.E. HOSPITAL UNIVERSITARIO ERASMO MEOZ	1	163.000.000	16	2.185.476.715	42	8.808.850.277	2	136.231.574	4	172.487.165	2	72.420.000	3	240.000.000	3	127.000.000	70	11.778.465.731
39	NORTE DE SANTANDER - GOBERNACIÓN	2	239.960.000	14	1.423.004.528	2	170.583.676	0	0	0	0	0	0	0	0	0	0	18	1.833.548.204
40	NORTE DE SANTANDER - IFINORTE	0	0	0	0	1	15.000.000	3	210.266.772	0	0	0	0	0	0	0	0	4	225.266.772
41	PUTUMAYO - ALCALDÍA MUNICIPIO DE VILLAGARZÓN	0	0	6	289.658.025	6	200.709.071	11	2.481.596.906	0	0	1	100.908.424	5	3.432.910.400	0	0	29	6.505.782.826
42	PUTUMAYO - GOBERNACIÓN	1	20.999.000	7	754.333.381	3	94.169.725	1	98.140.368	0	0	0	0	0	0	0	0	12	967.642.474
43	QUINDÍO - ALCALDÍA MUNICIPIO DE ARMENIA	1	62.000.000	16	1.423.488.350	28	2.521.433.214	1	114.803.408	0	0	0	0	0	0	0	0	46	4.121.724.972
44	QUINDÍO - GOBERNACIÓN	0	0	12	819.626.961	2	58.556.000	4	438.355.219	0	0	0	0	1	200.000.000	0	0	19	1.516.538.180
45	RISARALDA - GOBERNACIÓN	0	0	10	875.022.717	18	8.490.436.569	2	24.308.000	0	0	0	0	0	0	0	0	30	9.389.767.286
46	SAN ANDRÉS, PROVIDENCIA Y SANTA CATALINA - GOBERNACIÓN	3	95.750.000	37	2.146.093.327	5	447.853.515	2	39.642.501	0	0	0	0	0	0	0	0	47	2.729.339.343
47	SANTANDER - ALCALDÍA MUNICIPIO DE BUCARAMANGA	4	511.428.032	7	868.372.871	7	721.065.617	0	0	0	0	0	0	1	76.700.000	0	0	19	2.177.566.520
48	SANTANDER - BOMBEROS DE BUCARAMANGA	0	0	0	0	2	55.702.736	1	100.800.000	0	0	0	0	2	185.400.000	0	0	5	341.902.736

No.	ENTIDAD	Borrador (Proyecto de Pliego)		Convocado		Adjudicado		Contrato Celebrado		Contrato Liquidado		Borrador Descartado (Desechado antes de convocar)		Terminado Anormalmente Después de Convocado		Contrato Terminado Sin Liquidar		TOTAL	
		Cant.	Monto	Cant.	Monto	Cant.	Monto	Cant.	Monto	Cant.	Monto	Cant.	Monto	Cant.	Monto	Cant.	Monto	Cant.	Monto
49	SANTANDER - CENTRAL DE ABASTOS DE BUCARAMANGA S.A.	0	0	0	0	2	119.843.000	0	0	0	0	0	0	12	1.219.231.512	0	0	14	1.339.074.512
50	SANTANDER - DIRECCIÓN DE TRÁNSITO DE BUCARAMANGA	0	0	0	0	0	0	8	2.804.220.191	10	1.310.461.120	1	57.873.199	10	17.095.747.873	0	0	29	21.268.302.383
51	SANTANDER - INSTITUTO DE LA JUVENTUD EL DEPORTE Y LA RECREACIÓN DE BUCARAMANGA - INDERBU	0	0	1	22.050.000	2	35.000.000	2	8.500.000	0	0	0	0	0	0	0	0	5	65.550.000
52	SANTANDER - INSTITUTO DE VIVIENDA DE INTERÉS SOCIAL Y REFORMA URBANA DE BUCARAMANGA	2	163.459.200	1	25.466.779	0	0	50	9.141.284.349	0	0	2	187.000.000	9	1.129.926.100	0	0	64	10.647.136.428
53	SUCRE - GOBERNACIÓN	0	0	2	245.560.000	0	0	0	0	0	0	3	365.479.536	2	239.992.224	0	0	7	851.031.760
54	TOLIMA - ALCALDÍA MUNICIPIO DE IBAGUÉ	1	35.000.000	7	578.996.531	23	1.657.142.065	0	0	0	0	0	0	0	0	0	0	31	2.271.138.596
55	TOLIMA - GOBERNACIÓN	2	400.000.000	0	0	0	0	0	0	0	0	0	0	0	0	0	0	2	400.000.000
56	VALLE DEL CAUCA - ALCALDÍA MUNICIPIO DE PALMIRA	7	442.090.308	25	1.538.341.389	0	0	47	2.068.600.032	21	882.922.461	4	146.776.595	3	165.090.000	2	88.000.000	107	5.243.820.785
57	VALLE DEL CAUCA - GOBERNACIÓN	0	0	0	0	1	1.797.408	0	0	0	0	2	55.294.400	0	0	0	0	3	57.091.808
58	VAUPÉS - ALCALDÍA MUNICIPIO DE MITÚ	2	153.147.000	1	12.084.793	0	0	3	54.510.326	0	0	0	0	3	66.900.000	0	0	9	286.642.119
59	VICHADA - GOBERNACIÓN	0	0	1	15.182.355	0	0	0	0	0	0	0	0	2	221.846.019	0	0	3	237.028.374
Total		202	25.130.475.920	588	61.906.190.630	342	55.297.460.689	185	15.898.876.411	60	2.806.506.479	30	2.006.016.422	145	29.274.804.581	9	687.600.000	1.552	192.320.331.132

## Total Contrataciones Directas:

No.	ENTIDAD	Borrador (Proyecto de Pliego)		Convocado		Adjudicado		Contrato Celebrado		Contrato Liquidado		Borrador Descartado (Desechado antes de convocar)		Terminado Anormalmente Después de Convocado		Contrato Terminado Sin Liquidar		TOTAL	
		Cant.	Monto	Cant.	Monto	Cant.	Monto	Cant.	Monto	Cant.	Monto	Cant.	Monto	Cant.	Monto	Cant.	Monto	Cant.	Monto
1	Nacional	185	164.235.433.819	1304	437.918.055.017	803	213.860.762.573	776	169.324.464.488	211	16.756.892.540	114	156.883.764.008	403	92.299.521.093	37	2.264.542.999	1.639	548.830.162.604
2	Territorial	202	25.130.475.920	588	61.906.190.630	342	55.297.460.689	185	15.898.876.411	60	2.806.506.479	30	2.006.016.422	145	29.274.804.581	9	687.600.000	1.552	192.320.331.132
<b>TOTAL</b>		<b>387</b>	<b>189.365.909.739</b>	<b>1.892</b>	<b>499.824.245.647</b>	<b>1.145</b>	<b>269.158.223.262</b>	<b>961</b>	<b>185.223.340.899</b>	<b>271</b>	<b>19.563.399.019</b>	<b>144</b>	<b>158.889.780.430</b>	<b>548</b>	<b>121.574.325.674</b>	<b>46</b>	<b>2.952.142.999</b>	<b>3.191</b>	<b>741.150.493.736</b>

# Otras Formas de Contratación Directa

Entidades del orden nacional:

No.	ENTIDAD	Contrato Celebrado		Contrato Liquidado		Contrato Terminado Sin Liquidar		TOTAL	
		Cant.	Monto	Cant.	Monto	Cant.	Monto	Cant.	Monto
1	ADPOSTAL - ADMINISTRACIÓN POSTAL NACIONAL E INTERNACIONAL	6	466.860.000	0	0	0	0	6	466.860.000
2	CORPOCALDAS - CORPORACIÓN AUTÓNOMA REGIONAL DE CALDAS	2	40.151.108	0	0	0	0		
3	CORPOURABÁ - CORPORACIÓN PARA EL DESARROLLO SOSTENIBLE DEL URABÁ	158	4.269.177.325	0	0	0	0		
4	CRT - COMISIÓN DE REGULACIÓN DE TELECOMUNICACIONES	8	153.124.600	16	666.663.600	0	0	24	819.788.200
5	DANE - DEPARTAMENTO ADMINISTRATIVO NACIONAL DE ESTADÍSTICA	7	251.327.321	0	0	0	0	7	251.327.321
6	DEPARTAMENTO ADMINISTRATIVO NACIONAL DE LA ECONOMÍA SOLIDARIA	7	131.316.730	0	0	0	0	7	131.316.730
7	DNP - DEPARTAMENTO NACIONAL DE PLANEACIÓN	52	997.871.583	0	0	0	0	52	997.871.583
8	ETESA - EMPRESA TERRITORIAL PARA LA SALUD	14	426.540.860	0	0	0	0	14	426.540.860
9	FISCALÍA GENERAL DE LA NACIÓN	11	255.297.174	2	34.953.799	0	0	13	290.250.973
10	FONDO ROTATORIO DE LA POLICÍA NACIONAL	0	0	9	6.712.905.609	0	0	1	50.000.000
11	FONDO ROTATORIO DEL DANE	9	206.532.079	0	0	0	0	469	20.106.486.568
12	FONPRECON - FONDO DE PREVISIÓN SOCIAL DEL CONGRESO DE LA REPÚBLICA	11	7.600.000	0	0	0	0	0	0
13	FUERZA AÉREA COLOMBIANA	24	934.201.442	0	0	0	0	0	0
14	HOTEL TEQUENDAMA INTERCONTINENTAL	26	1.730.847.793	0	0	0	0	0	0
15	INCI - INSTITUTO NACIONAL PARA CIEGOS	3	11.699.760	0	0	0	0	0	0
16	INSTITUTO NACIONAL DE MEDICINA LEGAL Y CIENCIAS FORENSES	0	0	21	449.241.400	0	0	0	0
17	INSTITUTO NACIONAL DE SALUD	32	344.041.674	0	0	0	0	0	0
18	INSTITUTO TECNOLÓGICO PASCUAL BRAVO	0	0	1	23.896.000	0	0	0	0
19	IPSE - INSTITUTO DE PLANIFICACIÓN Y PROMOCIÓN DE SOLUCIONES ENERGÉTICAS	1	0	0	0	0	0	0	0
20	MINISTERIO DE COMERCIO, INDUSTRIA Y TURISMO	3	530.000.000	3	531.544.000	0	0	0	0
21	MINISTERIO DE HACIENDA Y CRÉDITO PÚBLICO	3	295.229.720	0	0	0	0	0	0
22	MINISTERIO DE RELACIONES EXTERIORES	1	33.995.424	0	0	0	0	0	0
23	MINISTERIO DE TRANSPORTE	0	0	0	0	1	29.360.000	0	0
24	NASA KIWE - CORPORACIÓN PARA LA RECONSTRUCCIÓN DE LA CUENCA DEL RÍO PÁEZ Y ZONAS ALEDAÑAS	24	225.655.745	0	0	0	0	0	0

No.	ENTIDAD	Contrato Celebrado		Contrato Liquidado		Contrato Terminado Sin Liquidar		TOTAL	
		Cant.	Monto	Cant.	Monto	Cant.	Monto	Cant.	Monto
25	POLICÍA NACIONAL	9	76.293.585	0	0	0	0	0	0
26	RAMA JUDICIAL	1	58.018.808	0	0	0	0	0	0
27	REGISTRADURÍA NACIONAL DEL ESTADO CIVIL	3	162.139.429	0	0	0	0	0	0
28	SUPERINTENDENCIA DE SOCIEDADES	0	0	1	50.000.000	0	0	0	0
<b>Total</b>		<b>415</b>	<b>11.607.922.160</b>	<b>53</b>	<b>8.469.204.408</b>	<b>1</b>	<b>29.360.000</b>	<b>593</b>	<b>23.540.442.235</b>

### Entidades del orden territorial:

No.	ENTIDAD	Contrato Celebrado		Contrato Liquidado		Contrato Terminado Sin Liquidar		TOTAL	
		Cant.	Monto	Cant.	Monto	Cant.	Monto	Cant.	Monto
1	AMAZONAS - ALCALDÍA MUNICIPIO DE PUERTO NARIÑO	208	657.857.999	10	24.001.800	0	0	218	681.859.799
2	ANTIOQUIA - ALCALDÍA MUNICIPIO DE MEDELLÍN	2	57.618.800	0	0	0	0	2	57.618.800
3	CALDAS - GOBERNACIÓN	416	14.540.000.103	132	3.168.760.923	1	17.000.000	549	17.725.761.026
4	CAUCA - ALCALDÍA MUNICIPIO DE POPAYÁN	177	4.317.168.144	0	0	0	0	177	4.317.168.144
5	CUNDINAMARCA - GOBERNACIÓN	7	673.820.000	0	0	0	0	7	673.820.000
6	NORTE DE SANTANDER - GOBERNACIÓN	325	16.611.411.875	0	0	0	0	325	16.611.411.875
7	QUINDÍO - GOBERNACIÓN	31	789.351.748	0	0	0	0	31	789.351.748
8	SANTANDER - BOMBEROS DE BUCARAMANGA	3	699.000	0	0	0	0	3	699.000
9	SANTANDER - CENTRAL DE ABASTOS DE BUCARAMANGA S.A.	0	0	1	62.000.000	0	0	1	62.000.000
10	VALLE DEL CAUCA - ALCALDÍA MUNICIPIO DE PALMIRA	50	851.383.394	0	0	0	0	50	851.383.394
<b>Total</b>		<b>1.219</b>	<b>38.499.311.063</b>	<b>143</b>	<b>3.254.762.723</b>	<b>1</b>	<b>17.000.000</b>	<b>1.313</b>	<b>40.919.690.392</b>

### Total Otras Formas de Contratación Directa:

No.	ENTIDAD	Contrato Celebrado		Contrato Liquidado		Contrato Terminado Sin Liquidar		TOTAL	
		Cant.	Monto	Cant.	Monto	Cant.	Monto	Cant.	Monto
1	Nacional	415	11.607.922.160	53	8.469.204.408	1	29.360.000	593	23.540.442.235
2	Territorial	1.219	38.499.311.063	143	3.254.762.723	1	17.000.000	1.313	40.919.690.392
<b>TOTAL</b>		1.634	50.107.233.223	196	11.723.967.131	2	46.360.000	1.906	64.460.132.627

# Régimen Especial

Entidades del orden nacional:

No.	ENTIDAD	Contrato Celebrado		Contrato Liquidado		Contrato Terminado Sin Liquidar		TOTAL	
		Cant.	Monto	Cant.	Monto	Cant.	Monto	Cant.	Monto
1	CAR - CORPORACIÓN AUTÓNOMA REGIONAL DE CUNDINAMARCA	2	444182467	0	0	0	0	2	444182467
2	UNIVERSIDAD PEDAGÓGICA NACIONAL	45	1561353388	0	0	0	0	45	1561353388
3	UPME - UNIDAD DE PLANEACIÓN MINERO-ENERGÉTICA	2	116281718	6	497656002	0	0	8	613937720
<b>Total</b>		49	2.121.817.573	6	497.656.002	0	0	55	2.619.473.575

Entidades del orden territorial:

No.	ENTIDAD	Contrato Celebrado		Contrato Liquidado		Contrato Terminado Sin Liquidar		TOTAL	
		Cant.	Monto	Cant.	Monto	Cant.	Monto	Cant.	Monto
1	CALDAS - GOBERNACIÓN	2	3.094.073.334	0	0	0	0	2	3.094.073.334
<b>Total</b>		2	3.094.073.334	0	0	0	0	2	3.094.073.334

Total Régimen Especial:

No.	ENTIDAD	Contrato Celebrado		Contrato Liquidado		Contrato Terminado Sin Liquidar		TOTAL	
		Cant.	Monto	Cant.	Monto	Cant.	Monto	Cant.	Monto
1	Nacional	49	2.121.817.573	5	447.856.002	0	0	9	1.008.320.187
2	Territorial	2	3.094.073.334	0	0	0	0	2	3.094.073.334
<b>TOTAL</b>		51	5.215.890.907	5	447.856.002	0	0	11	4.102.393.521