

# Informe Estadístico Portal Único de Contratación

Octubre de 2012

# 1. Visitas

**Tabla 1. Reporte de Visitas mensuales al Portal Único de Contratación en 2012**

Año	Mes	Promedio de Visitas por Mes 1/	Promedio de Visitantes Únicos por Mes 2/
2012	Enero	437.676	633.807
	Febrero	646.442	963.982
	Marzo	729.569	1.071.595
	Abril	611.229	893.884
	Mayo	646.073	947.027
	Junio	655.009	954.973
	Julio	664.068	964.658
	Agosto	672.049	972.581
	Septiembre	687.444	992.794
	Octubre	710.952	1.029.910

1/ Es el promedio mensual de páginas que se han visitado del PUC.

2/ Es el promedio mensual de visitantes que ha recibido el sitio en el periodo.

**Gráfico1. Reporte de Promedio de Visitas Mensuales al Portal Único de Contratación en 2012**

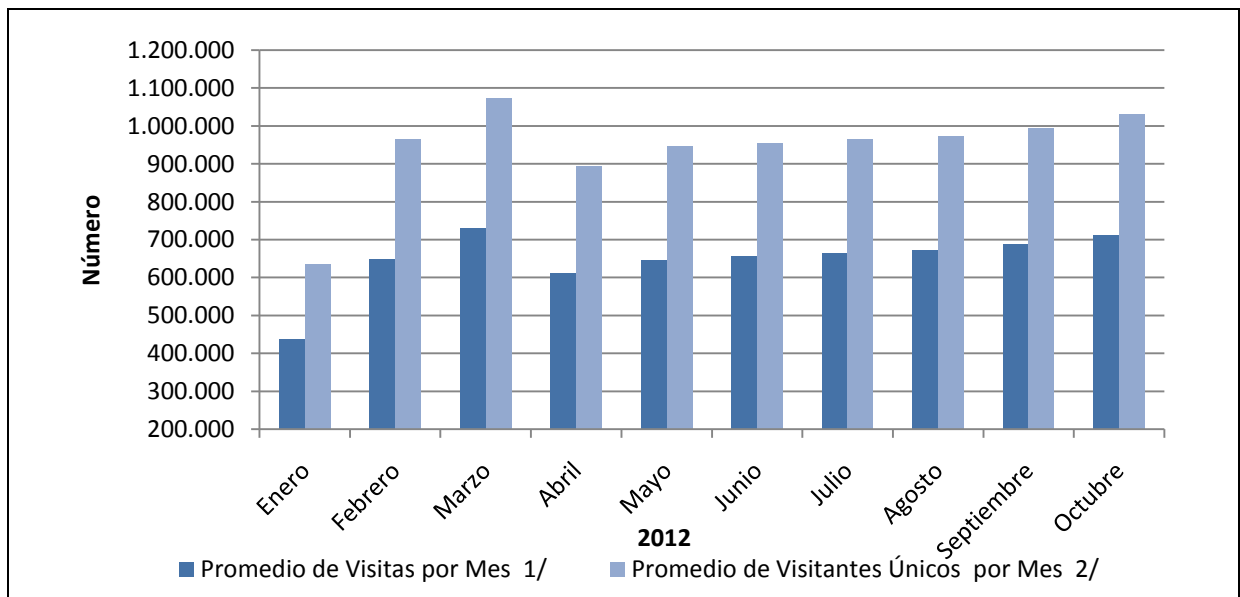

## 2. Entidades Usuarias

**Tabla 2. Número de Entidades usuarias por mes**

Año	Mes	Nivel		Total
		Nacional	Territorial	
	Noviembre	203	2.131	2.334
	Diciembre	206	2.213	2.419
2012	Enero	150	928	1.078
	Febrero	179	1.524	1.703
	Marzo	185	1.797	1.982
	Abril	189	1.741	1.930
	Mayo	193	2.061	2.254
	Junio	194	2.183	2.377
	Julio	197	2.304	2.501
	Agosto	202	2.387	2.589
	Septiembre	205	2464	2.669
	Octubre	205	2534	2.739

**Gráfico 2. Número de Entidades Usuarias por mes año 2012**

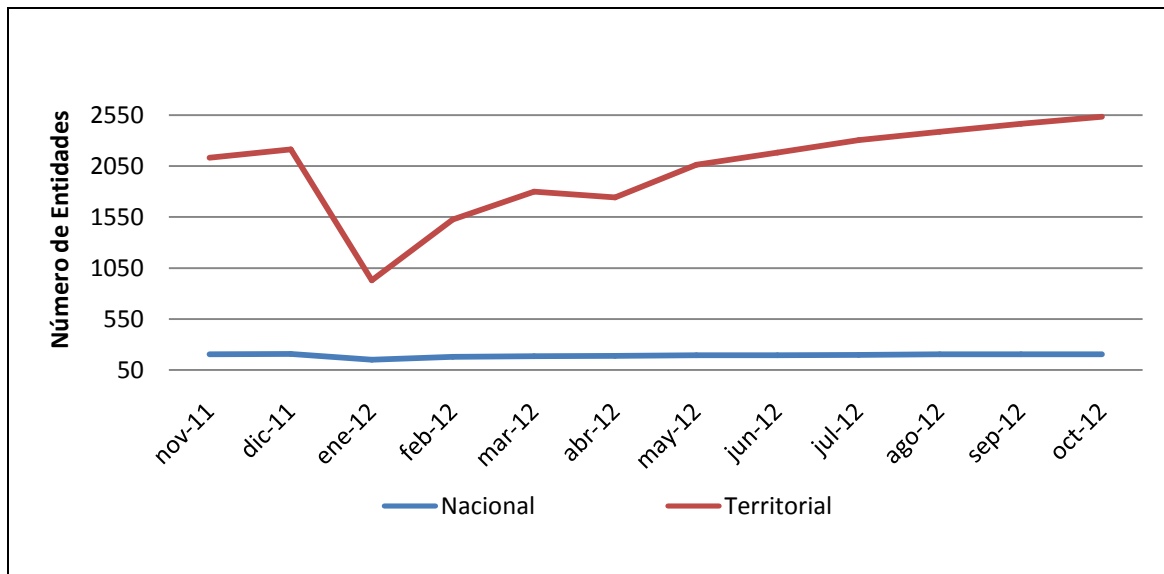

\* Se entienden como entidades usuarias del Portal, todas aquellas que hayan publicado o cambiado de estado procesos en el portal en un determinado periodo de tiempo.

### 3. Entidades Registradas

**Tabla 3. Acumulado de entidades registradas por mes**

Año	Mes	Nivel		Total
		Nacional	Territorial	
	Octubre	199	2.022	2.221
	Noviembre	203	2.131	2.334
	Diciembre	206	2.213	2.419
2012	Enero	150	928	1.078
	Febrero	179	1.524	1.703
	Marzo	185	1.797	1.982
	Abril	189	1.930	2.119
	Mayo	193	2.061	2.254
	Junio	275	3.329	3.604
	Julio	275	3.394	3.669
	Agosto	277	3.752	4.029
	Septiembre	277	3.519	3.796
	Octubre	277	3.604	3.881

**Gráfico 3. Acumulado de entidades registradas por mes**

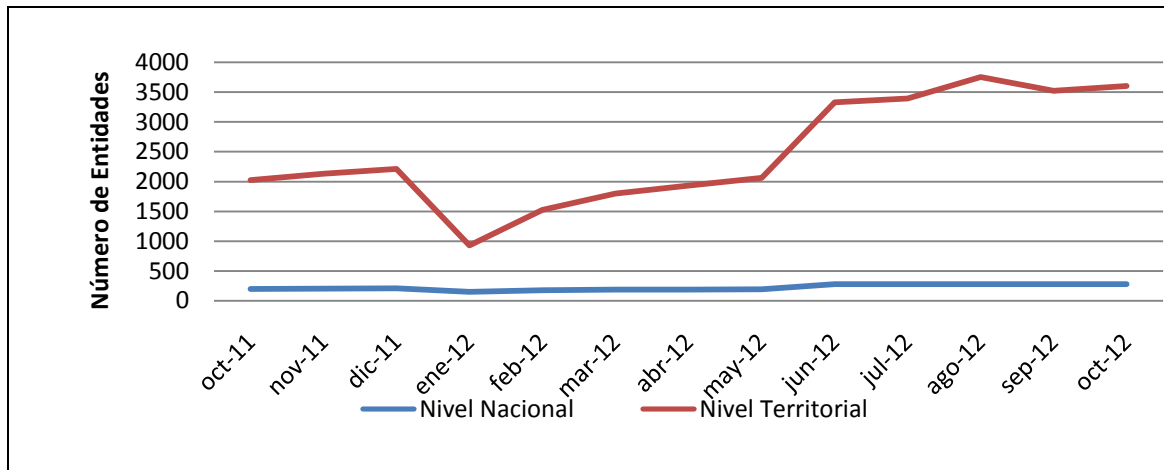

\*Una entidad registrada es aquella que tiene por lo menos un usuario asociado.

## 4. Procesos Creados en el mes por tipo

**Tabla 4. Reporte de cantidad y valor de los procesos creados en el mes por tipo de 2012**

MES	Licitación		Selección Abreviada		Concurso de Méritos		contratación directa		Contratación Mínima Cuantía		Otros		TOTAL	
	#	Valor	#	Valor	#	Valor	#	Valor	#	Valor	#	Valor	#	Valor
Enero	102	216092792530	633	184274496291	69	17679219227	7415	917655174527	4971	82827330944	711	403076690219	13901	1821605703738
Febrero	264	525244679139	1627	989559372446	175	27890781921	12100	887991548157	11099	164859513003	620	259620860739	25885	2855166755405
Marzo	343	720730204235	2104	862309469646	291	65186016541	16055	753998373421	14155	194157103678	838	208832488699	33786	2805213656220
Abril	284	626278982690	1422	532804178743	178	51144517564	11990	635244447895	11474	167084980721	679	812748149303	26027	2825305256916
Mayo	532	2439665789902	2127	1440893549669	310	227610209164	17147	1779978672304	15336	247435457330	843	216814172000	36295	6352397850369
Junio	396	1021743199149	1823	297742848610	335	126578289983	21521	1278285337847	13417	181882054878	1222	365537911679	38714	3271769642146
Julio	358	818288337052	2011	483956285558	325	103126100551	24114	912999390830	13686	163912105202	1547	695628732693	42041	3177910951886
Agosto	403	1731335830418	2387	1034546604966	354	98759222974	21021	1290297697761	14576	266777124539	1990	647495599400	40731	5069212080058
Septiembre	502	1648933296968	2489	602868949070	389	158841676880	20725	2763898135946	15074	203620450702	1249	247995063272	40428	5626157572838
Octubre	624	2234674589594	3.304	1198408839840	420	187931225962	22.692	2132644211230	18.348	328979879296	2.035	427788139104	47.423	6510426885027
Promedio	381	1.198.298.770.168	1.993	762.736.459.484	285	106.474.726.077	17.478	1.335.299.298.992	13.214	200.153.600.029	1.173	428.553.780.711	34.523	4.031.516.635.460
Total	3.808	11.982.987.701.677	19.927	7.627.364.594.839	2.846	1.064.747.260.767	174.780	13.352.992.989.918	132.136	2.001.536.000.293	11.734	4.285.537.807.108	345.231	40.315.166.354.603

**Gráfico 4. Valor de los procesos creados en el mes por tipo**

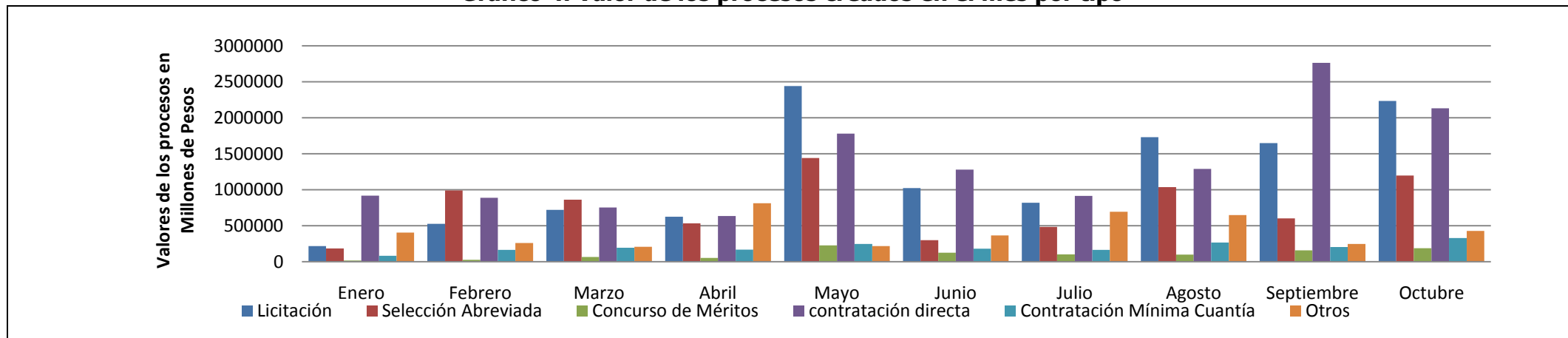

\*Se refiere a la cantidad de procesos que han sido registrados para cada tipo de proceso en cada mes del año

## 5. Estado de los procesos por mes

**Tabla 5. Estado de los procesos publicados en el Portal por mes**

Año	Mes	Borrador	Convocado	Adjudicado	Celebrado	Liquidado	Borrador Descartado	Terminado sin adjudicar	Terminado sin liquidar	Invitación abierta	Expresión de interés	Lista corta	Lista multiusos
2012	Enero	56	1.204	154	10.091	1.744	42	571	36	-	2	1	-
	Febrero	93	2.996	418	17.970	2.884	123	1.347	47	-	5	2	-
	Marzo	148	4.016	558	23.565	3.566	199	1.651	70	-	8	5	-
	Abril	138	3.125	331	18.390	2.314	244	1.418	59	-	7	1	-
	Mayo	172	4.369	645	26.540	2.489	158	1.826	86	-	7	3	-
	Junio	175	4.070	652	29.631	2.179	128	1.554	297	-	13	14	1
	Julio	150	4.598	745	33.136	1.541	144	1.636	57	-	15	19	-
	Agosto	227	6.020	875	30.320	1.431	150	1.625	60	-	9	14	-
	Septiembre	1.486	10.627	87	26.584	554	70	966	16	-	37	1	-
	Octubre	1.747	12.675	169	30.098	1.257	109	1.323	19	-	23	3	-

\* Se refiere a la cantidad de procesos que están publicados en el portal distribuidos para cada estado.

## 6. Entidades que empezaron a publicar en el mes

Tabla 6. Entidades que empezaron a publicar en el mes

Año	Mes	Número
2012	Enero	15
	Febrero	28
	Marzo	56
	Abril	48
	Mayo	83
	Junio	84
	Julio	75
	Agosto	66
	Septiembre	59
	Octubre	56

Gráfico 5. Entidades que empezaron a publicaren el mes

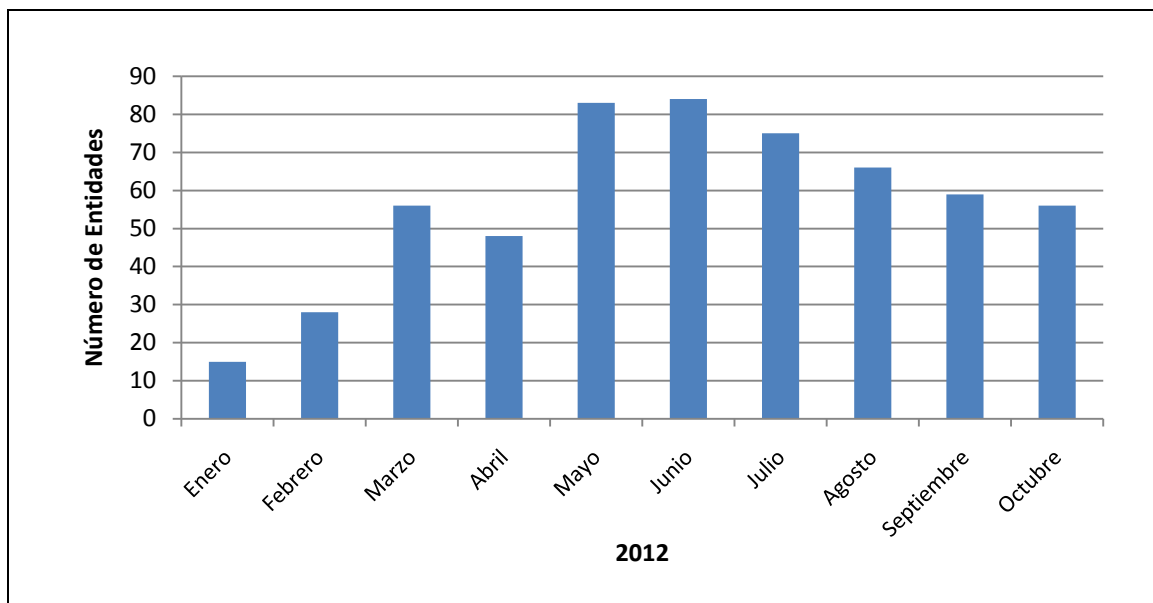

\* Son aquellas entidades que publicaron su primer proceso en un determinado periodo de tiempo.