



Informe Estadístico Portal Único de Contratación

Octubre de 2006

1. Visitas

Visitas 2006	Número de visitas/ mes 2006	Número de visitas/ mes 2005	Variación doce meses	Acumulado desde 1° de marzo de 2003
Enero	46.605	31.268	49,05%	1.133.064
Febrero	39.328	35.846	9,71%	1.172.392
Marzo	41.535	35.901	15,69%	1.213.927
Abril	30.433	35.986	-15,43%	1.244.360
Mayo	40.970	47.238	-13,27%	1.285.330
Junio	43.790	55.500	-21,10%	1.329.120
Julio	46.235	42.698	8,28%	1.375.355
Agosto	60.078	60.261	-0,30%	1.435.433
Septiembre	94.585	53.377	77,20%	1.530.018
Octubre	133.500			
Número total de visitas en el 2006	577.059			
Promedio de visitas día	57.706			

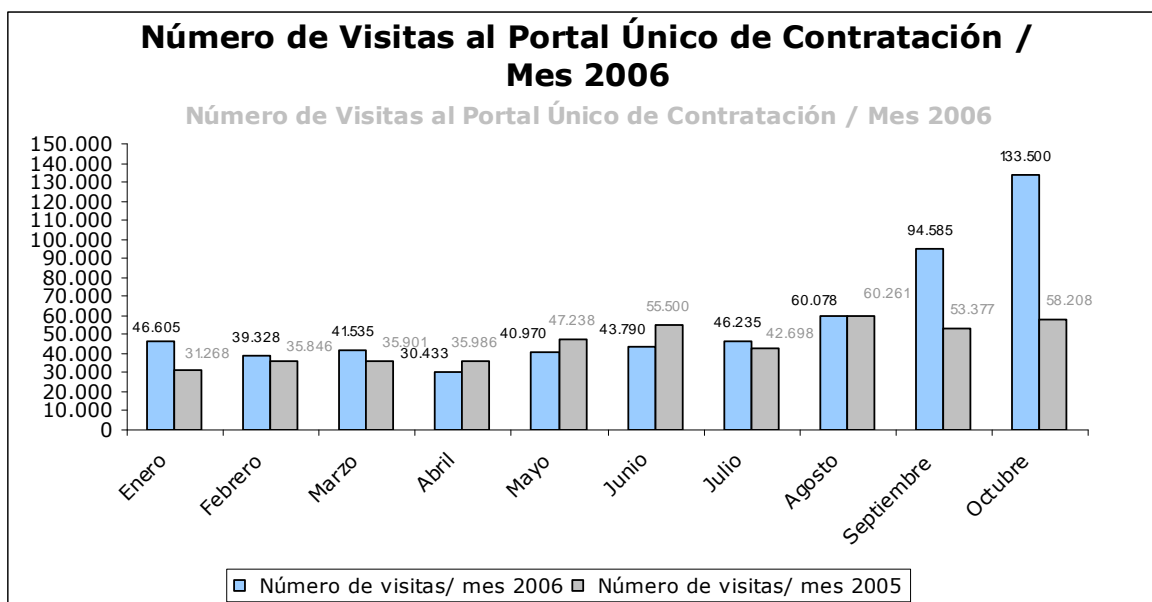

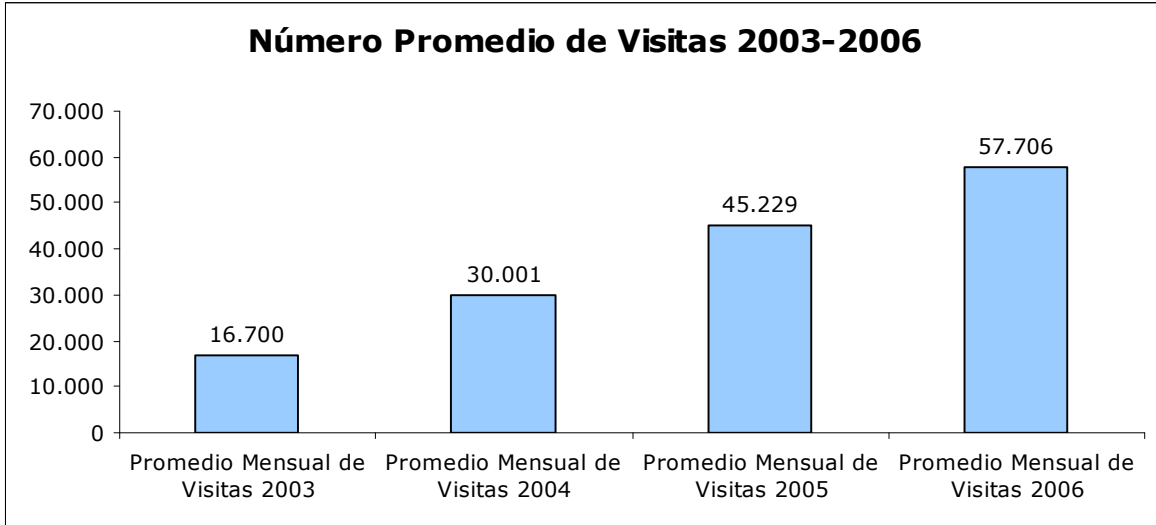

2. Entidades

Entidades publicando información en el Portal Único de Contratación en el 2006

	Enero	Febrero	Marzo	Abril	Mayo	Junio	Julio	Agosto	Septiembre	Octubre
Nacional	52	71	80	91	92	96	99	104	127	144
Territorial	32	44	48	50	56	56	59	61	61	64
Total	84	115	128	141	148	152	158	165	188	208

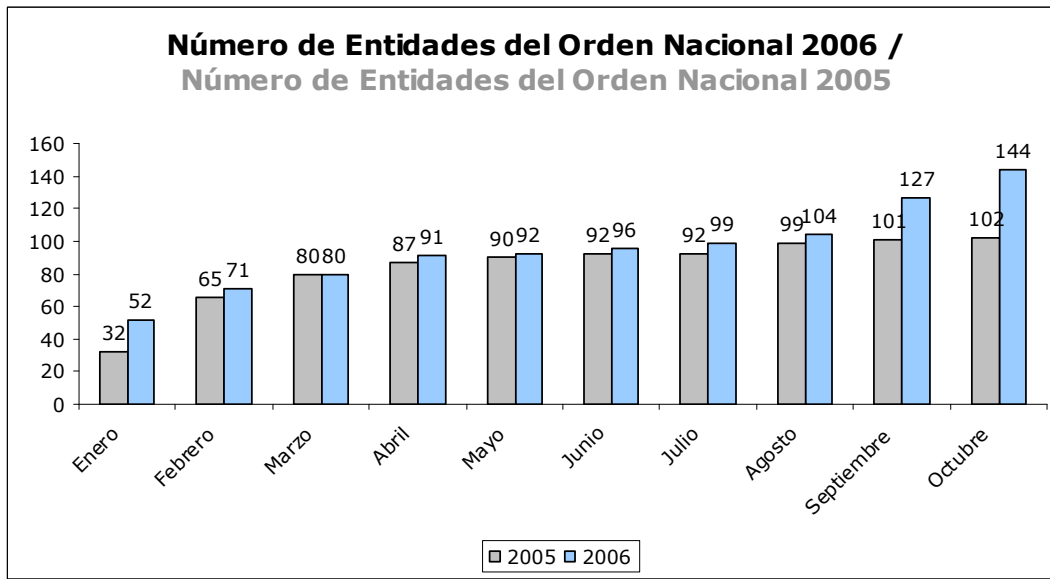

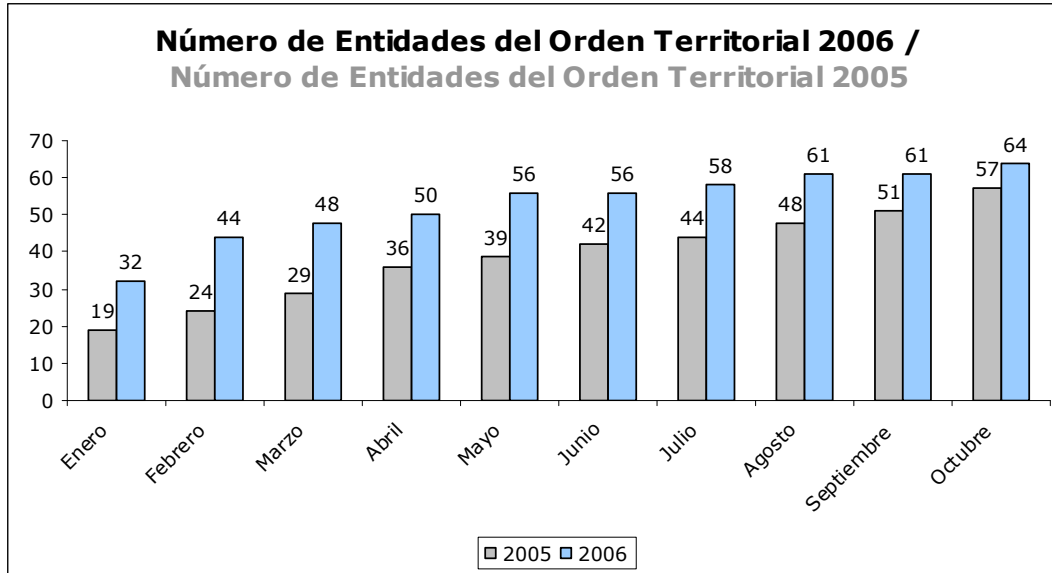

Entidades del orden nacional

No.	Entidad
1	ADPOSTAL - ADMINISTRACIÓN POSTAL NACIONAL E INTERNACIONAL
2	AGENCIA LOGÍSTICA DE LAS FUERZAS MILITARES
3	AGENCIA NACIONAL DE HIDROCARBUROS
4	AGENCIA PRESIDENCIAL PARA LA ACCIÓN SOCIAL Y LA COOPERACIÓN INTERNACIONAL
5	ARCHIVO GENERAL DE LA NACIÓN
6	ARMADA NACIONAL DE LA REPÚBLICA DE COLOMBIA
7	ARTESANÍAS DE COLOMBIA
8	AUDITORÍA GENERAL DE LA REPÚBLICA
9	BANCO AGRARIO
10	BIBLIOTECA PÚBLICA PILOTO DE MEDELLÍN PARA AMÉRICA LATINA
11	BOLÍVAR - TRANSCARIBE S.A.
12	CAJA DE RETIRO FUERZAS MILITARES DE COLOMBIA
13	CAJA PROMOTORA DE VIVIENDA MILITAR
14	CAJA SUELDOS DE RETIRO POLICÍA NACIONAL
15	CAM - CORPORACIÓN AUTÓNOMA REGIONAL DEL ALTO MAGDALENA
16	CAPRECOM - CAJA DE PREVISIÓN SOCIAL DE COMUNICACIONES
17	CAR - CORPORACIÓN AUTÓNOMA REGIONAL DE CUNDINAMARCA
18	CARSUCRE - CORPORACIÓN AUTÓNOMA REGIONAL DE SUCRE
19	CAS - CORPORACIÓN AUTÓNOMA REGIONAL DE SANTANDER
20	CDMB - CORPORACIÓN AUTÓNOMA REGIONAL PARA LA DEFENSA DE LA MESETA DE BUCARAMANGA
21	CIAC - CORPORACIÓN DE LA INDUSTRIA AERONÁUTICA COLOMBIANA
22	COLCIENCIAS - INSTITUTO COLOMBIANO PARA EL DESARROLLO DE LA CIENCIA Y LA TECNOLOGÍA
23	COLDEPORTES - INSTITUTO COLOMBIANO DEL DEPORTE
24	COMANDO GENERAL DE LAS FUERZAS MILITARES
25	COMISIÓN DE REGULACIÓN DE AGUA POTABLE Y SANEAMIENTO BÁSICO
26	COMISIÓN NACIONAL DE TELEVISIÓN
27	CONSEJO PROFESIONAL NACIONAL DE ARQUITECTURA Y SUS PROFESIONES AUXILIARES

No.	Entidad
28	CONSEJO SUPERIOR DE LA JUDICATURA
29	CONTADURÍA GENERAL DE LA NACIÓN
30	CONTRALORÍA GENERAL DE LA REPÚBLICA
31	CORABASTOS - CORPORACIÓN DE ABASTOS DE BOGOTÁ
32	CORANTIOQUIA - CORPORACIÓN AUTÓNOMA REGIONAL DEL CENTRO DE ANTIOQUIA
33	CORMAGDALENA - CORPORACIÓN AUTÓNOMA REGIONAL DEL RÍO GRANDE DE LA MAGDALENA
34	CORNARE - CORPORACIÓN AUTÓNOMA REGIONAL DE LAS CUENCAS DE RÍOS NEGRO Y NARE
35	CORPOAMAZONÍA - CORPORACIÓN PARA EL DESARROLLO SOSTENIBLE SUR DE LA AMAZONÍA
36	CORPOBOYACÁ - CORPORACIÓN AUTÓNOMA REGIONAL DE BOYACÁ
37	CORPOCALDAS - CORPORACIÓN AUTÓNOMA REGIONAL DE CALDAS
38	CORPOCHIVOR - CORPORACIÓN AUTÓNOMA REGIONAL DE CHIVOR
39	CORPOMOJANA - CORPORACIÓN PARA EL DESARROLLO SOSTENIBLE DE LA MOJANA Y EL SAN JORGE
40	CORPONARIÑO - CORPORACIÓN AUTÓNOMA REGIONAL DE NARIÑO
41	CORPONOR - CORPORACIÓN AUTÓNOMA REGIONAL DE LA FRONTERA NORORIENTAL
42	CORPOORINOQUÍA - CORPORACIÓN AUTÓNOMA REGIONAL DE LA ORINOQUÍA
43	CORPORACIÓN AUTÓNOMA REGIONAL DEL GUAVIO
44	CORPOURABÁ - CORPORACIÓN PARA EL DESARROLLO SOSTENIBLE DEL URABÁ
45	CORTOLIMA - CORPORACIÓN AUTÓNOMA REGIONAL DEL TOLIMA
46	CRA - CORPORACIÓN AUTÓNOMA REGIONAL DEL ATLÁNTICO
47	CRQ - CORPORACIÓN AUTÓNOMA REGIONAL DEL QUINDÍO
48	CRT - COMISIÓN DE REGULACIÓN DE TELECOMUNICACIONES
49	CVC - CORPORACIÓN AUTÓNOMA REGIONAL DEL VALLE DEL CAUCA
50	CVS - CORPORACIÓN AUTÓNOMA REGIONAL DE LOS VALLES DEL SINÚ Y DEL SAN JORGE
51	DANE - DEPARTAMENTO ADMINISTRATIVO NACIONAL DE ESTADÍSTICA
52	DAS - DEPARTAMENTO ADMINISTRATIVO DE SEGURIDAD
53	DEFENSA CIVIL COLOMBIANA
54	DEFENSORÍA DEL PUEBLO
55	DEPARTAMENTO ADMINISTRATIVO DE LA FUNCIÓN PÚBLICA
56	DEPARTAMENTO ADMINISTRATIVO DE LA PRESIDENCIA DE LA REPÚBLICA
57	DEPARTAMENTO ADMINISTRATIVO NACIONAL DE LA ECONOMÍA SOLIDARIA
58	DIAN - DIRECCIÓN NACIONAL DE IMPUESTOS Y ADUANAS NACIONALES
59	DIRECCIÓN GENERAL DE SANIDAD MILITAR
60	DIRECCIÓN GENERAL MARÍTIMA
61	DIRECCIÓN NACIONAL DE DERECHO DE AUTOR
62	DIRECCIÓN NACIONAL DE ESTUPEFACIENTES
63	DIVISIÓN DE SANIDAD DE LA POLICÍA NACIONAL
64	DNP - DEPARTAMENTO NACIONAL DE PLANEACIÓN
65	EJÉRCITO NACIONAL
66	EMPRESA COLOMBIANA DE PRODUCTOS VETERINARIOS S.A. VECOL S.A.
67	ETESA - EMPRESA TERRITORIAL PARA LA SALUD
68	FERROVÍAS - EMPRESA COLOMBIANA DE VÍAS FÉRREAS
69	FIDUCIARIA LA PREVISORA
70	FINAGRO - FONDO PARA EL FINANCIAMIENTO DEL SECTOR AGROPECUARIO
71	FINDETER - FINANCIERA DE DESARROLLO TERRITORIAL
72	FISCALÍA GENERAL DE LA NACIÓN
73	FNG - FONDO NACIONAL DE GARANTÍAS
74	FODESEP - FONDO DE DESARROLLO DE LA EDUCACIÓN SUPERIOR
75	FOGACOOP - FONDO DE GARANTÍAS DE ENTIDADES COOPERATIVAS

No.	Entidad
76	FONADE - FONDO NACIONAL DE PROYECTOS DE DESARROLLO
77	FONDELIBERTAD - FONDO NACIONAL PARA LA DEFENSA DE LA LIBERTAD PERSONAL
78	FONDO DE BIENESTAR SOCIAL DE LA CONTRALORÍA GENERAL DE LA REPÚBLICA
79	FONDO DE INVERSIÓN PARA LA PAZ
80	FONDO NACIONAL DE AHORRO
81	FONDO NACIONAL DE ESTUPEFACIENTES
82	FONDO PASIVO SOCIAL DE FERROCARRILES NACIONALES DE COLOMBIA
83	FONDO ROTATORIO DE LA POLICÍA NACIONAL
84	FONDO ROTATORIO DEL DANE
85	FONPRECON - FONDO DE PREVISIÓN SOCIAL DEL CONGRESO DE LA REPÚBLICA
86	FUERZA AÉREA COLOMBIANA
87	HOSPITAL MILITAR CENTRAL
88	HOTEL TEQUENDAMA INTERCONTINENTAL
89	ICA - INSTITUTO COLOMBIANO AGROPECUARIO
90	ICBF - INSTITUTO COLOMBIANO DE BIENESTAR FAMILIAR
91	ICFES - INSTITUTO COLOMBIANO PARA EL FOMENTO DE LA EDUCACIÓN SUPERIOR
92	IDEAM - INSTITUTO DE HIDROLOGÍA, METEOROLOGÍA Y ESTUDIOS AMBIENTALES
93	IFI - CONCESIÓN DE SALINAS
94	IGAC - INSTITUTO GEOGRÁFICO AGUSTÍN CODAZZI
95	IMPRENTA NACIONAL DE COLOMBIA
96	INCI - INSTITUTO NACIONAL PARA CIEGOS
97	INCO - INSTITUTO NACIONAL DE CONCESIONES
98	INCODER - INSTITUTO COLOMBIANO DE DESARROLLO RURAL
99	INDUMIL - INDUSTRIA MILITAR
100	INPEC - INSTITUTO NACIONAL PENITENCIARIO Y CARCELARIO DE COLOMBIA
101	INSTITUTO DE CASAS FISCALES DEL EJÉRCITO
102	INSTITUTO DE SEGURO SOCIAL
103	INSTITUTO NACIONAL DE MEDICINA LEGAL Y CIENCIAS FORENSES
104	INSTITUTO NACIONAL DE SALUD
105	INSTITUTO TECNOLÓGICO PASCUAL BRAVO
106	INVÍAS - INSTITUTO NACIONAL DE VÍAS
107	INVIMA - INSTITUTO NACIONAL DE VIGILANCIA DE MEDICAMENTOS Y ALIMENTOS
108	IPSE - INSTITUTO DE PLANIFICACIÓN Y PROMOCIÓN DE SOLUCIONES ENERGÉTICAS
109	LA PREVISORA COMPAÑÍA DE SEGUROS
110	MINISTERIO DE AGRICULTURA Y DESARROLLO RURAL
111	MINISTERIO DE AMBIENTE, VIVIENDA Y DESARROLLO TERRITORIAL
112	MINISTERIO DE COMERCIO, INDUSTRIA Y TURISMO
113	MINISTERIO DE COMUNICACIONES
114	MINISTERIO DE CULTURA
115	MINISTERIO DE DEFENSA NACIONAL
116	MINISTERIO DE EDUCACIÓN NACIONAL
117	MINISTERIO DE HACIENDA Y CRÉDITO PÚBLICO
118	MINISTERIO DE LA PROTECCIÓN SOCIAL
119	MINISTERIO DE MINAS Y ENERGÍA
120	MINISTERIO DE RELACIONES EXTERIORES
121	MINISTERIO DE TRANSPORTE
122	NASA KIWE - CORPORACIÓN PARA LA RECONSTRUCCIÓN DE LA CUENCA DEL RÍO PÁEZ Y ZONAS ALEDAÑAS

No.	Entidad
123	POLICÍA NACIONAL
124	RAMA JUDICIAL
125	REGISTRADURÍA NACIONAL DEL ESTADO CIVIL
126	RTVC - RADIO TELEVISIÓN NACIONAL DE COLOMBIA
127	SANTANDER - INSTITUTO DE VIVIENDA DE INTERÉS SOCIAL Y REFORMA URBANA DE BUCARAMANGA
128	SATENA - SERVICIO AÉREO A TERRITORIOS NACIONALES
129	SENA - SERVICIO NACIONAL DE APRENDIZAJE
130	SENADO DE LA REPÚBLICA
131	SOCIEDAD CANAL REGIONAL DE TELEVISIÓN DEL CARIBE
132	SUPERINTENDENCIA DE INDUSTRIA Y COMERCIO
133	SUPERINTENDENCIA DE NOTARIADO Y REGISTRO
134	SUPERINTENDENCIA DE PUERTOS Y TRANSPORTE
135	SUPERINTENDENCIA DE SERVICIOS PÚBLICOS DOMICILIARIOS
136	SUPERINTENDENCIA DE SOCIEDADES
137	SUPERINTENDENCIA FINANCIERA DE COLOMBIA
138	SUPERINTENDENCIA NACIONAL DE SALUD
139	UIAF - UNIDAD ADMINISTRATIVA ESPECIAL DE INFORMACIÓN Y ANÁLISIS FINANCIERO
140	UNAD - UNIVERSIDAD NACIONAL ABIERTA Y A DISTANCIA
141	UNIDAD ADMINISTRATIVA ESPECIAL DE AERONÁUTICA CIVIL
142	UNIDAD ADMINISTRATIVA ESPECIAL DEL SISTEMA DE PARQUES NACIONALES NATURALES
143	UNIVERSIDAD PEDAGÓGICA NACIONAL
144	UPME - UNIDAD DE PLANEACIÓN MINERO-ENERGÉTICA

Entidades del orden territorial

No.	Entidad
1	AMAZONAS - ALCALDÍA MUNICIPIO DE PUERTO NARIÑO
2	ANTIOQUIA - ALCALDÍA MUNICIPIO DE GUATAPÉ
3	ANTIOQUIA - ALCALDÍA MUNICIPIO DE MEDELLÍN
4	ANTIOQUIA - GOBERNACIÓN
5	ARAUCA - ALCALDÍA MUNICIPIO DE ARAUCA
6	ARAUCA - ALCALDÍA MUNICIPIO DE PUERTO RONDÓN
7	ARAUCA - ALCALDÍA MUNICIPIO DE SARAVERENA
8	ARAUCA - GOBERNACIÓN
9	ATLÁNTICO - GOBERNACIÓN
10	BOYACÁ - ALCALDÍA MUNICIPIO DE DUITAMA
11	BOYACÁ - GOBERNACIÓN
12	BOYACÁ - LOTERÍA DE BOYACÁ
13	CALDAS - ALCALDÍA MUNICIPIO DE MANIZALES
14	CALDAS - ALCALDÍA MUNICIPIO DE MANZANARES
15	CALDAS - GOBERNACIÓN
16	CALDAS - INSTITUTO DE VALORIZACIÓN DE MANIZALES
17	CAQUETÁ - ALCALDÍA MUNICIPIO DE FLORENCIA
18	CAQUETÁ - GOBERNACIÓN
19	CASANARE - INSTITUTO PARA EL DEPORTE Y LA RECREACIÓN DE YOPAL

No.	Entidad
20	CASANARE - ALCALDÍA MUNICIPIO DE TRINIDAD
21	CASANARE - GOBERNACIÓN
22	CAUCA - ALCALDÍA MUNICIPIO DE POPAYÁN
23	CESAR - ALCALDÍA MUNICIPIO DE VALLEDUPAR
24	CESAR - GOBERNACIÓN
25	CÓRDOBA - ALCALDÍA MUNICIPIO DE MOMIL
26	CÓRDOBA - ALCALDÍA MUNICIPIO DE MONTERÍA
27	CÓRDOBA - ALCALDÍA MUNICIPIO DE SAN ANTERO
28	CÓRDOBA - GOBERNACIÓN
29	GUAINÍA - ALCALDÍA MUNICIPIO DE INÍRIDA
30	GUAINÍA - GOBERNACIÓN
31	HUILA - ALCALDÍA MUNICIPIO DE NEIVA
32	HUILA - ALCALDÍA MUNICIPIO DE PITALITO
33	HUILA - GOBERNACIÓN
34	LA GUAJIRA - ALCALDÍA MUNICIPIO DE BARRANCAS
35	LA GUAJIRA - ALCALDÍA MUNICIPIO DE VILLANUEVA
36	LA GUAJIRA - GOBERNACIÓN
37	MAGDALENA - ALCALDÍA DISTRITO TURÍSTICO CULTURAL E HISTÓRICO DE SANTA MARTA
38	MAGDALENA - ALCALDÍA MUNICIPIO DE FUNDACIÓN
39	MAGDALENA - GOBERNACIÓN
40	META - CORPORACIÓN CULTURAL MUNICIPAL DE VILLAVICENCIO
41	META - INSTITUTO DE TURISMO DEL META
42	NARIÑO - GOBERNACIÓN
43	NORTE DE SANTANDER - ALCALDÍA MUNICIPIO DE CÚCUTA
44	NORTE DE SANTANDER - E.S.E. HOSPITAL UNIVERSITARIO ERASMO MEOZ
45	NORTE DE SANTANDER - GOBERNACIÓN
46	NORTE DE SANTANDER - IFINORTE
47	PUTUMAYO - ALCALDÍA MUNICIPIO DE VILLAGARZÓN
48	PUTUMAYO - GOBERNACIÓN
49	QUINDÍO - ALCALDÍA MUNICIPIO DE ARMENIA
50	QUINDÍO - GOBERNACIÓN
51	RISARALDA - GOBERNACIÓN
52	SAN ANDRÉS, PROVIDENCIA Y SANTA CATALINA - GOBERNACIÓN
53	SANTANDER - ALCALDÍA MUNICIPIO DE BUCARAMANGA
54	SANTANDER - BOMBEROS DE BUCARAMANGA
55	SANTANDER - CENTRAL DE ABASTOS DE BUCARAMANGA S.A.
56	SANTANDER - DIRECCIÓN DE TRÁNSITO DE BUCARAMANGA
57	SANTANDER - GOBERNACIÓN
58	SANTANDER - INSTITUTO DE LA JUVENTUD EL DEPORTE Y LA RECREACIÓN DE BUCARAMANGA - INDERBU
59	TOLIMA - ALCALDÍA MUNICIPIO DE IBAGUÉ
60	TOLIMA - GOBERNACIÓN
61	VALLE DEL CAUCA - ALCALDÍA MUNICIPIO DE PALMIRA
62	VALLE DEL CAUCA - GOBERNACIÓN
63	VALLE DEL CAUCA - METROCALI
64	VAUPÉS - ALCALDÍA MUNICIPIO DE MITÚ

3. Procesos

Licitaciones Públicas

Entidades del orden nacional:

No.	ENTIDAD	Borrador (Proyecto de Pliego)		Convocado		Adjudicado		Contrato Celebrado		Contrato Liquidado		Borrador Descartado (Desechado antes de convocar)		Terminado Anormalmente Después de Convocado		Contrato Terminado Sin Liquidar		TOTAL	
		Cant.	Monto	Cant.	Monto	Cant.	Monto	Cant.	Monto	Cant.	Monto	Cant.	Monto	Cant.	Monto	Cant.	Monto	Cant.	Monto
1	ADPOSTAL - ADMINISTRACIÓN POSTAL NACIONAL E INTERNACIONAL	1	360.000.000	0	0	4	2.282.160.000	8	6.714.616.066	0	0	0	0	1	2.216.160.000	0	0	14	11.572.936.066
2	AGENCIA LOGÍSTICA DE LAS FUERZAS MILITARES	11	3.425.619.204	7	18.373.213.036	0	0	0	0	0	0	0	0	0	0	0	0	18	21.798.832.240
3	AGENCIA NACIONAL DE HIDROCARBUROS	0	0	2	7.658.572.300	0	0	6	5.143.873.385	0	0	4	434.800.000	0	0	0	0	12	13.237.245.685
4	AGENCIA PRESIDENCIAL PARA LA ACCIÓN SOCIAL Y LA COOPERACIÓN INTERNACIONAL	1	410.000.472	6	3.750.000.000	5	9.859.590.000	0	0	0	0	1	410.000.472	2	0	0	0	15	14.429.590.944
5	ARCHIVO GENERAL DE LA NACIÓN	6	1.419.174.311	0	0	0	0	0	0	0	0	1	304.361.985	0	0	0	0	7	1.723.536.296
6	ARMADA NACIONAL DE LA REPÚBLICA DE COLOMBIA	0	0	2	1.688.712.133	1	45.000.000	3	4.621.881.740	3	1.523.186.400	0	0	2	1.550.000.000	0	0	11	9.428.780.273
7	AUDITORÍA GENERAL DE LA REPÚBLICA	0	0	1	78.000.000	0	0	0	0	0	0	0	0	0	0	0	0	1	78.000.000
8	BANCO AGRARIO	2	20.337.832.763	7	11.875.524.884	3	2.910.496.458	1	2.965.644	0	0	0	0	2	1.680.000.000	0	0	15	36.806.819.749
9	BOLÍVAR - TRANSCRIBE S.A.	2	110.000.000	1	142.100.000	0	0	0	0	0	0	0	0	0	0	0	0	3	252.100.000
10	CAJA DE RETIRO FUERZAS MILITARES DE COLOMBIA	0	0	1	498.000.000	0	0	1	0	0	0	0	0	0	0	0	0	2	498.000.000
11	CAJA SUELDOS DE RETIRO POLICÍA NACIONAL	0	0	0	0	0	0	3	920.016.168	0	0	0	0	0	0	1	550.000.000	3	920.016.168
12	CAM - CORPORACIÓN AUTÓNOMA REGIONAL DEL ALTO MAGDALENA	0	0	1	149.626.906	3	1.210.065.344	0	0	0	0	0	0	0	0	0	0	4	1.359.692.250
13	CAPRECOM - CAJA DE PREVISIÓN SOCIAL DE COMUNICACIONES	0	0	2	1.460.000.000	1	600.000.000	4	488.600.000	0	0	1	48.600.000	0	0	0	0	8	2.597.200.000
14	CAR - CORPORACIÓN AUTÓNOMA REGIONAL DE CUNDINAMARCA	10	13.254.037.515	8	6.664.017.807	4	1.171.000.000	5	2.109.719.298	0	0	1	200.000.000	11	3.056.757.272	0	0	39	26.455.531.892
15	CARSUCRE - CORPORACIÓN AUTÓNOMA REGIONAL DE SUCRE	2	560.531.369	3	491.289.229	1	436.681.485	0	0	0	0	0	0	0	0	0	0	6	1.488.502.083
16	CAS - CORPORACIÓN AUTÓNOMA REGIONAL DE SANTANDER	0	0	0	0	2	554.570.899	4	508.575.295	0	0	0	0	1	196.000.000	0	0	7	1.259.146.194
17	CDMB - CORPORACIÓN AUTÓNOMA REGIONAL PARA LA DEFENSA DE LA MESETA DE BUCARAMANGA	0	0	5	15.136.551.978	2	615.290.426	1	58.702.560	0	0	0	0	1	92.227.000	0	0	9	15.902.771.964
18	CIAC - CORPORACIÓN DE LA INDUSTRIA AERONÁUTICA COLOMBIANA	0	0	0	0	0	0	0	0	0	0	0	0	1	37.552.125.500	0	0	1	37.552.125.500
19	COLCIENCIAS - INSTITUTO COLOMBIANO PARA EL DESARROLLO DE LA CIENCIA Y LA TECNOLOGÍA	0	0	1	158.500.000	0	0	4	321.264.965	0	0	0	0	1	17.000.000	0	0	6	496.764.965
20	COLDEPORTES - INSTITUTO COLOMBIANO DEL DEPORTE	0	0	0	0	0	0	8	6.989.986.185	0	0	0	0	0	0	0	0	8	6.989.986.185

No.	ENTIDAD	Borrador (Proyecto de Pliego)		Convocado		Adjudicado		Contrato Celebrado		Contrato Liquidado		Borrador Descartado (Desechado antes de convocar)		Terminado Anormalmente Después de Convocado		Contrato Terminado Sin Liquidar		TOTAL	
		Cant.	Monto	Cant.	Monto	Cant.	Monto	Cant.	Monto	Cant.	Monto	Cant.	Monto	Cant.	Monto	Cant.	Monto	Cant.	Monto
21	COMISIÓN DE REGULACIÓN DE AGUA POTABLE Y SANEAMIENTO BÁSICO	0	0	1	127.800.000	0	0	2	332.551.003	0	0	0	0	0	0	0	0	3	460.351.003
22	COMISIÓN NACIONAL DE TELEVISIÓN	4	547.147.260	0	0	0	0	8	631.477.321	0	0	0	0	0	0	0	0	12	1.178.624.581
23	CONSEJO PROFESIONAL NACIONAL DE ARQUITECTURA Y SUS PROFESIONES AUXILIARES	0	0	0	0	1	141.267.930	0	0	0	0	0	0	0	0	0	0	1	141.267.930
24	CONSEJO SUPERIOR DE LA JUDICATURA	0	0	4	12.144.509.299	2	1.692.430.866	0	0	0	0	0	0	0	0	0	0	6	13.836.940.165
25	CONTADURÍA GENERAL DE LA NACIÓN	0	0	0	0	5	1.215.000.000	0	0	0	0	0	0	1	110.000.000	0	0	6	1.325.000.000
26	CONTRALORÍA GENERAL DE LA REPÚBLICA	1	0	0	0	0	0	0	0	0	0	0	0	0	0	0	0	1	0
27	CORANTIOQUIA - CORPORACIÓN AUTÓNOMA REGIONAL DEL CENTRO DE ANTIOQUIA	3	459.136.700	1	136.000.000	2	374.556.841	7	3.491.421.882	0	0	0	0	0	0	0	0	13	4.461.115.423
28	CORMAGDALENA - CORPORACIÓN AUTÓNOMA REGIONAL DEL RÍO GRANDE DE LA MAGDALENA	0	0	5	5.743.910.283	4	9.471.265.932	0	0	0	0	0	0	0	0	0	0	9	15.215.176.215
29	CORNARE - CORPORACIÓN AUTÓNOMA REGIONAL DE LAS CUENCAS DE RÍOS NEGRO Y NARE	2	1.071.520.159	3	963.843.350	4	376.176.651	3	981.001.693	0	0	2	1.079.412.000	3	2.004.035.522	0	0	17	6.475.989.375
30	CORPOAMAZONIA - CORPORACIÓN PARA EL DESARROLLO SOSTENIBLE SUR DE LA AMAZONÍA	0	0	0	0	2	294.965.000	0	0	0	0	0	0	4	1.122.706.208	0	0	6	1.417.671.208
31	CORPOBOYACÁ - CORPORACIÓN AUTÓNOMA REGIONAL DE BOYACÁ	0	0	4	980.756.873	0	0	3	1.404.226.959	0	0	0	0	0	0	0	0	7	2.384.983.832
32	CORPOORINOQUÍA - CORPORACIÓN AUTÓNOMA REGIONAL DE LA ORINOQUÍA	0	0	0	0	1	183.506.542	0	0	0	0	0	0	1	140.000.000	0	0	2	323.506.542
33	CORPORACIÓN AUTÓNOMA REGIONAL DEL GUAVIO	0	0	3	771.223.095	0	0	0	0	0	0	0	0	0	0	0	0	3	771.223.095
34	CORTOLIMA - CORPORACIÓN AUTÓNOMA REGIONAL DEL TOLIMA	0	0	0	0	3	454.049.168	0	0	5	1.615.639.495	0	0	1	210.746.926	0	0	9	2.280.435.589
35	CRQ - CORPORACIÓN AUTÓNOMA REGIONAL DEL QUINDÍO	0	0	1	324.913.680	0	0	0	0	0	0	0	0	0	0	0	0	1	324.913.680
36	CRT - COMISIÓN DE REGULACIÓN DE TELECOMUNICACIONES	0	0	0	0	0	0	4	669.430.000	3	770.441.331	0	0	1	300.000.000	0	0	8	1.739.871.331
37	CVS - CORPORACIÓN AUTÓNOMA REGIONAL DE LOS VALLES DEL SINÚ Y DEL SAN JORGE	0	0	6	2.081.521.462	17	5.163.749.572	4	1.354.567.112	0	0	0	0	2	634.314.066	0	0	29	9.234.152.212
38	DANE - DEPARTAMENTO ADMINISTRATIVO NACIONAL DE ESTADÍSTICA	0	0	1	1.335.478.442	0	0	4	391.389.740	0	0	0	0	0	0	0	0	5	1.726.868.182
39	DAS - DEPARTAMENTO ADMINISTRATIVO DE SEGURIDAD	0	0	9	7.499.402.223	4	6.383.633.568	7	4.377.680.413	0	0	0	0	0	0	0	0	20	18.260.716.204
40	DEFENSA CIVIL COLOMBIANA	0	0	0	0	0	0	0	0	0	0	1	230.000.000	0	0	0	0	1	230.000.000
41	DEFENSORÍA DEL PUEBLO	0	0	5	2.801.500.000	3	520.000.000	0	0	0	0	0	0	0	0	0	0	8	3.321.500.000
42	DEPARTAMENTO ADMINISTRATIVO DE LA FUNCIÓN PÚBLICA	0	0	0	0	0	0	0	0	0	0	0	0	1	45.000.000	0	0	1	45.000.000
43	DEPARTAMENTO ADMINISTRATIVO DE LA PRESIDENCIA DE LA REPÚBLICA	0	0	2	629.500.000	8	4.798.322.433	0	0	0	0	1	341.500.000	2	300.000.000	0	0	13	6.069.322.433
44	DEPARTAMENTO ADMINISTRATIVO NACIONAL DE LA ECONOMÍA SOLIDARIA	0	0	0	0	0	0	2	155.857.920	0	0	0	0	0	0	0	0	2	155.857.920
45	DIAN - DIRECCIÓN NACIONAL DE IMPUESTOS Y ADUANAS NACIONALES	2	13.511.119.389	5	38.457.398.094	0	0	2	9.490.355.447	0	0	0	0	0	0	0	0	9	61.458.872.930
46	DIRECCIÓN GENERAL MARÍTIMA	0	0	0	0	2	733.000.000	0	0	0	0	0	0	0	0	0	0	2	733.000.000
47	DIRECCIÓN NACIONAL DE ESTUPEFACIENTES	0	0	1	229.000.000	0	0	5	1.328.938.752	2	285.872.925	1	95.000.000	1	150.874.593	0	0	10	2.089.686.270
48	DIVISIÓN DE SANIDAD DE LA POLICÍA NACIONAL	3	2.159.982.843	3	155.559.208.084	2	3.096.202.967	4	73.751.715.484	0	0	0	0	0	0	0	0	12	234.567.109.378
49	DNP - DEPARTAMENTO NACIONAL DE PLANEACIÓN	4	955.000.000	3	807.000.000	0	0	6	1.382.066.298	0	0	0	0	4	465.000.000	0	0	17	3.609.066.298

No.	ENTIDAD	Borrador (Proyecto de Pliego)		Convocado		Adjudicado		Contrato Celebrado		Contrato Liquidado		Borrador Descartado (Desechado antes de convocar)		Terminado Anormalmente Después de Convocado		Contrato Terminado Sin Liquidar		TOTAL	
		Cant.	Monto	Cant.	Monto	Cant.	Monto	Cant.	Monto	Cant.	Monto	Cant.	Monto	Cant.	Monto	Cant.	Monto	Cant.	Monto
50	EJÉRCITO NACIONAL	2	546.000.000	15	26.356.691.144	6	3.857.746.163	5	5.796.297.332	0	0	5	5.766.406.082	3	2.173.464.831	0	0	36	44.496.605.552
51	FERROVIAS - EMPRESA COLOMBIANA DE VIAS FÉRREAS	0	0	0	0	0	0	3	1.143.403.511	0	0	0	0	1	43.667.966	0	0	4	1.187.071.477
52	FISCALÍA GENERAL DE LA NACIÓN	0	0	2	1.700.000.000	0	0	0	0	0	0	0	0	1	70.000.000	0	0	3	1.770.000.000
53	FNG - FONDO NACIONAL DE GARANTÍAS	0	0	1	160.000.000	0	0	6	574.052.549	0	0	0	0	0	0	0	0	7	734.052.549
54	FONADE - FONDO NACIONAL DE PROYECTOS DE DESARROLLO	0	0	0	0	1	800.000.000	0	0	0	0	0	0	0	0	0	0	1	800.000.000
55	FONDELIBERTAD - FONDO NACIONAL PARA LA DEFENSA DE LA LIBERTAD PERSONAL	1	910.241.863	2	1.881.926.560	0	0	4	2.492.034.600	0	0	0	0	0	0	0	0	7	5.284.203.023
56	FONDO DE BIENESTAR SOCIAL DE LA CONTRALORIA GENERAL DE LA REPÚBLICA	0	0	1	0	0	0	0	0	0	0	0	0	0	0	0	0	1	0
57	FONDO DE INVERSIÓN PARA LA PAZ	0	0	6	23.370.198.260	22	22.938.366.775	0	0	0	0	0	0	5	168.186.853.211	0	0	33	214.495.418.246
58	FONDO NACIONAL DE AHORRO	0	0	0	0	2	8.000.000.000	0	0	0	0	0	0	0	0	0	0	2	8.000.000.000
59	FONDO PASIVO SOCIAL DE FERROCARRILES NACIONALES DE COLOMBIA	0	0	0	0	0	0	5	47.417.809.264	1	800.000.000	0	0	0	0	0	0	6	48.217.809.264
60	FONDO ROTATORIO DE LA POLICÍA NACIONAL	0	0	3	1.130.706.749	11	9.423.156.054	15	29.338.400.757	1	523.599.895	1	35.518.000	5	1.171.723.069	0	0	36	41.623.104.524
61	FONDO ROTATORIO DEL DANE	0	0	0	0	0	0	0	0	0	0	0	0	1	0	0	0	1	0
62	FONPRECON - FONDO DE PREVISIÓN SOCIAL DEL CONGRESO DE LA REPÚBLICA	0	0	1	815.000.000	0	0	0	0	0	0	0	0	0	0	0	0	1	815.000.000
63	FUERZA AÉREA COLOMBIANA	1	5.113.085.885	1	6.104.701.537	2	2.478.705.382	0	0	0	0	0	0	0	0	0	0	4	13.696.492.804
64	HOSPITAL MILITAR CENTRAL	1	1.900.000.000	8	13.730.490.000	5	3.988.854.304	1	315.768.738	0	0	2	457.900.000	8	3.327.573.372	0	0	25	23.720.586.414
65	HOTEL TEQUENDAMA INTERCONTINENTAL	0	0	1	177.000.000	1	0	2	181.346.809	0	0	0	0	1	68.000.000	0	0	5	426.346.809
66	ICA - INSTITUTO COLOMBIANO AGROPECUARIO	0	0	4	2.193.500.000	2	462.520.000	3	1.938.409.323	0	0	0	0	0	0	0	0	9	4.594.429.323
67	ICBF - INSTITUTO COLOMBIANO DE BIENESTAR FAMILIAR	1	1.300.000.000	0	0	5	19.304.793.607	3	4.426.983.626	0	0	1	65.971.263.916	3	4.469.620.000	0	0	13	95.472.661.149
68	ICFES - INSTITUTO COLOMBIANO PARA EL FOMENTO DE LA EDUCACIÓN SUPERIOR	0	0	3	1.080.000.000	0	0	0	0	0	0	0	0	0	0	0	0	3	1.080.000.000
69	IDEAM - INSTITUTO DE HIDROLOGÍA, METEOROLOGÍA Y ESTUDIOS AMBIENTALES	0	0	10	3.452.981.877	2	380.420.000	0	0	0	0	1	95.000.000	1	160.000.000	0	0	14	4.088.401.877
70	IGAC - INSTITUTO GEOGRÁFICO AGUSTÍN CODAZZI	0	0	3	1.590.622.448	0	0	6	1.510.951.694	0	0	0	0	0	0	0	0	9	3.101.574.142
71	INCI - INSTITUTO NACIONAL PARA CIEGOS	0	0	0	0	1	57.000.000	0	0	0	0	0	0	0	0	0	0	1	57.000.000
72	INCO - INSTITUTO NACIONAL DE CONCESIONES	0	0	6	1.633.909.760.000	1	1.405.224.000	2	368.234.250	0	0	0	0	0	0	0	0	9	1.635.683.218.250
73	INPEC - INSTITUTO NACIONAL PENITENCIARIO Y CARCELARIO DE COLOMBIA	0	0	5	7.309.925.438	7	6.404.339.000	7	4.774.439.114	0	0	7	6.677.350.000	4	4.789.028.660	0	0	30	29.955.082.212
74	INSTITUTO DE CASAS FISCALES DEL EJÉRCITO	0	0	3	614.829.506	0	0	0	0	0	0	1	1.340.000.000	1	1.340.000.000	0	0	5	3.294.829.506
75	INSTITUTO DE SEGURO SOCIAL	3	1.224.000.000	1	11.734.190.527	0	0	19	42.506.070.245	0	0	0	0	8	103.300.381.625	0	0	31	158.764.642.397
76	INSTITUTO NACIONAL DE MEDICINA LEGAL Y CIENCIAS FORENSES	0	0	1	327.048.000	6	3.633.605.000	8	2.627.750.329	4	1.574.447.092	0	0	3	700.000.000	0	0	22	8.862.850.421
77	INSTITUTO NACIONAL DE SALUD	0	0	2	720.000.000	0	0	0	0	0	0	0	0	0	0	0	0	2	720.000.000
78	INSTITUTO TECNOLÓGICO PASCUAL BRAVO	0	0	0	0	0	0	1	1.186.254.524	1	1.140.782.582	0	0	0	0	0	0	2	2.327.037.106
79	INVÍAS - INSTITUTO NACIONAL DE VIAS	0	0	31	174.294.713.927	0	0	0	0	0	0	0	0	0	0	0	0	31	174.294.713.927

No.	ENTIDAD	Borrador (Proyecto de Pliego)		Convocado		Adjudicado		Contrato Celebrado		Contrato Liquidado		Borrador Descartado (Desechado antes de convocar)		Terminado Anormalmente Después de Convocado		Contrato Terminado Sin Liquidar		TOTAL	
		Cant.	Monto	Cant.	Monto	Cant.	Monto	Cant.	Monto	Cant.	Monto	Cant.	Monto	Cant.	Monto	Cant.	Monto	Cant.	Monto
80	INVIMA - INSTITUTO NACIONAL DE VIGILANCIA DE MEDICAMENTOS Y ALIMENTOS	1	742.000.000	5	1.012.000.000	4	2.399.000.000	0	0	0	0	0	0	0	0	0	0	10	4.153.000.000
81	IPSE - INSTITUTO DE PLANIFICACIÓN Y PROMOCIÓN DE SOLUCIONES ENERGÉTICAS	0	0	5	2.677.180.000	0	0	0	0	0	0	0	0	0	0	0	0	5	2.677.180.000
82	LA PREVISORA COMPAÑÍA DE SEGUROS	0	0	5	3.815.755.721	2	811.624.000	5	1.335.737.048	0	0	0	0	1	35.420.000	0	0	13	5.998.536.769
83	MINISTERIO DE AGRICULTURA Y DESARROLLO RURAL	0	0	1	650.000.000	0	0	1	81.054.825	0	0	0	0	0	0	0	0	2	731.054.825
84	MINISTERIO DE AMBIENTE, VIVIENDA Y DESARROLLO TERRITORIAL	1	816.000	0	0	1	260.000.000	0	0	0	0	1	2.639.200.000	0	0	0	0	3	2.900.016.000
85	MINISTERIO DE COMERCIO, INDUSTRIA Y TURISMO	1	250.000.000	4	2.424.779.537	4	15.096.418.046	2	436.000.000	1	408.000.000	2	1.864.432.676	2	591.901.794	0	0	16	21.071.532.053
86	MINISTERIO DE COMUNICACIONES	0	0	4	1.380.610.295	0	0	2	896.786.378	1	231.030.240	0	0	0	0	0	0	7	2.508.426.913
87	MINISTERIO DE CULTURA	0	0	3	4.687.162.778	0	0	0	0	0	0	0	0	0	0	0	0	3	4.687.162.778
88	MINISTERIO DE DEFENSA NACIONAL	8	7.421.048.640.042	7	400.284.542.588	0	0	0	0	0	0	0	0	0	0	0	0	15	7.821.333.182.630
89	MINISTERIO DE EDUCACIÓN NACIONAL	0	0	2	1.502.563.533	0	0	0	0	0	0	0	0	0	0	0	0	2	1.502.563.533
90	MINISTERIO DE HACIENDA Y CRÉDITO PÚBLICO	1	0	8	8.230.567.287	3	537.287.077.563	0	0	0	0	0	0	0	0	0	0	12	545.517.644.850
91	MINISTERIO DE LA PROTECCIÓN SOCIAL	0	0	3	11.818.394.469	13	11.033.459.537	0	0	0	0	0	0	2	1.553.997.000	0	0	18	24.405.851.006
92	MINISTERIO DE MINAS Y ENERGÍA	0	0	0	0	0	0	1	189.954.419	0	0	0	0	0	0	0	0	1	189.954.419
93	MINISTERIO DE RELACIONES EXTERIORES	0	0	4	2.008.399.523	1	320.000.000	3	3.235.332.459	0	0	0	0	1	235.000.000	0	0	9	5.798.731.982
94	MINISTERIO DE TRANSPORTE	2	1.228.500.000	10	5.032.103.317	0	0	2	444.990.784	0	0	1	1.201.047.720	1	1.233.220.000	0	0	16	9.139.861.821
95	POLICÍA NACIONAL	2	3.969.528.850	3	3.908.829.500	9	25.294.891.621	8	11.175.433.212	0	0	0	0	2	1.715.390.663	0	0	24	46.064.073.846
96	REGISTRADURÍA NACIONAL DEL ESTADO CIVIL	0	0	1	655.944.750	0	0	0	0	0	0	0	0	0	0	0	0	1	655.944.750
97	RTVC - RADIO TELEVISIÓN NACIONAL DE COLOMBIA	0	0	1	927.599.999	0	0	0	0	0	0	0	0	0	0	0	0	1	927.599.999
98	SATENA - SERVICIO AÉREO A TERRITORIOS NACIONALES	0	0	2	8.527.878.784	2	250.000.000	0	0	0	0	0	0	0	0	0	0	4	8.777.878.784
99	SENA - SERVICIO NACIONAL DE APRENDIZAJE	1	652.198.400	1	6.000.000.000	0	0	0	0	0	0	0	0	0	0	0	0	2	6.652.198.400
100	SENADO DE LA REPÚBLICA	1	900.000	0	0	0	0	0	0	0	0	0	0	0	0	0	0	1	900.000
101	SOCIEDAD CANAL REGIONAL DE TELEVISIÓN DEL CARIBE	0	0	1	35.000.000	0	0	0	0	0	0	0	0	0	0	0	0	1	35.000.000
102	SUPERINTENDENCIA DE INDUSTRIA Y COMERCIO	0	0	0	0	0	0	5	888.303.748	0	0	0	0	1	210.000.000	2	511.000.000	6	1.098.303.748
103	SUPERINTENDENCIA DE NOTARIADO Y REGISTRO	1	0	1	0	0	0	0	0	0	0	0	0	0	0	0	0	2	0
104	SUPERINTENDENCIA DE PUERTOS Y TRANSPORTE	0	0	0	0	1	170.000.000	0	0	0	0	0	0	0	0	0	0	1	170.000.000
105	SUPERINTENDENCIA DE SERVICIOS PÚBLICOS DOMICILIARIOS	0	0	2	384.000.000	0	0	13	2.275.198.946	3	947.225.054	1	26.500.000	0	0	0	0	19	3.632.924.000
106	SUPERINTENDENCIA DE SOCIEDADES	1	386.350.000	1	1.000.000.000	0	0	2	1.257.463.800	0	0	0	0	1	80.000.000	0	0	5	2.723.813.800
107	SUPERINTENDENCIA FINANCIERA DE COLOMBIA	1	468.127.490	10	4.600.766.221	4	724.714.119	10	3.970.144.384	0	0	2	87.952.000	0	0	0	0	27	9.851.704.214
108	SUPERINTENDENCIA NACIONAL DE SALUD	0	0	0	0	1	302.000.000	2	141.084.481	0	0	0	0	0	0	0	0	3	443.084.481

No.	ENTIDAD	Borrador (Proyecto de Pliego)		Convocado		Adjudicado		Contrato Celebrado		Contrato Liquidado		Borrador Descartado (Desechado antes de convocar)		Terminado Anormalmente Después de Convocado		Contrato Terminado Sin Liquidar		TOTAL	
		Cant.	Monto	Cant.	Monto	Cant.	Monto	Cant.	Monto	Cant.	Monto	Cant.	Monto	Cant.	Monto	Cant.	Monto	Cant.	Monto
109	UNAD - UNIVERSIDAD NACIONAL ABIERTA Y A DISTANCIA	1	205.500.000	1	350.000.000	0	0	4	4.998.777.070	0	0	0	0	1	104.000.000	0	0	7	5.658.277.070
110	UNIDAD ADMINISTRATIVA ESPECIAL DE AERONÁUTICA CIVIL	1	1.245.019.850	16	11.385.046.058	9	4.970.527.217	3	1.969.367.099	0	0	0	0	5	2.012.627.938	0	0	34	21.582.588.162
111	UNIDAD ADMINISTRATIVA ESPECIAL DEL SISTEMA DE PARQUES NACIONALES NATURALES	0	0	1	0	0	0	0	0	0	0	0	0	0	0	0	0	1	0
112	UNIVERSIDAD PEDAGÓGICA NACIONAL	0	0	0	0	0	0	5	2.089.277.688	0	0	0	0	0	0	0	0	5	2.089.277.688
TOTAL		86	7.499.772.010.365	316	2.694.670.483.491	214	736.637.424.470	267	309.605.994.336	25	9.820.225.014	38	89.306.244.851	105	349.414.817.216	3	1.061.000.000	1.051	11.689.227.199.743

Entidades del orden Territorial:

No.	ENTIDAD	Borrador (Proyecto de Pliego)		Convocado		Adjudicado		Contrato Celebrado		Contrato Liquidado		Borrador Descartado (Desechado antes de convocar)		Terminado Anormalmente Después de Convocado		Contrato Terminado Sin Liquidar		TOTAL	
		Cant.	Monto	Cant.	Monto	Cant.	Monto	Cant.	Monto	Cant.	Monto	Cant.	Monto	Cant.	Monto	Cant.	Monto	Cant.	Monto
1	AMAZONAS - ALCALDÍA MUNICIPIO DE PUERTO NARIÑO	0	0	0	0	1	362.960.000	1	70.885.270	0	0	3	1.425.152.860	2	1.270.367.407	0	0	7	3.129.365.537
2	ANTIOQUIA - ALCALDÍA MUNICIPIO DE GUATAPÉ	0	0	0	0	0	0	7	1.287.143.361	0	0	0	0	0	0	0	0	7	1.287.143.361
3	ANTIOQUIA - ALCALDÍA MUNICIPIO DE MEDELLÍN	0	0	14	9.297.118.037	35	58.163.637.054	17	7.028.955.205	1	915.213.900	4	2.163.891.456	8	2.255.092.616	0	0	79	79.823.908.268
4	ANTIOQUIA - GOBERNACIÓN	2	2.906.000.000	1	421.649.396	8	7.829.028.096	20	34.140.630.629	0	0	1	400.000.000	7	3.621.847.167	0	0	39	49.319.155.288
5	ARAUCA - ALCALDÍA MUNICIPIO DE ARAUCA	5	3.877.258.905	28	11.245.246.604	12	3.619.288.764	28	10.121.800.539	0	0	8	3.445.340.223	5	1.917.599.988	0	0	86	34.226.535.023
6	ARAUCA - ALCALDÍA MUNICIPIO DE PUERTO RONDÓN	0	0	2	925.836.666	0	0	0	0	0	0	0	0	0	0	0	0	2	925.836.666
7	ARAUCA - ALCALDÍA MUNICIPIO DE SARAVERA	2	391.630.578	8	2.015.978.838	19	5.511.251.159	0	0	0	0	12	3.389.424.690	2	220.853.116	0	0	43	11.529.138.381
8	ARAUCA - GOBERNACIÓN	36	17.094.473.100	12	11.048.909.177	23	8.676.803.763	0	0	0	0	1	44.977.524	2	967.701.864	0	0	74	37.832.865.428
9	ATLÁNTICO - GOBERNACIÓN	0	0	0	0	0	0	0	0	0	0	0	0	1	2.393.629.000	0	0	1	2.393.629.000
10	BOYACÁ - GOBERNACIÓN	0	0	4	4.342.201.633	3	1.445.524.290	19	45.124.975.340	0	0	0	0	4	3.302.660.268	0	0	30	54.215.361.531
11	BOYACÁ - LOTERÍA DE BOYACÁ	0	0	0	0	0	0	2	12.179.231.416	0	0	0	0	0	0	0	0	2	12.179.231.416
12	CALDAS - ALCALDÍA MUNICIPIO DE MANIZALES	3	1.148.587.884	4	1.948.816.326	8	3.830.192.758	0	0	0	0	1	80.000.000	0	0	0	0	16	7.007.596.968
13	CALDAS - ALCALDÍA MUNICIPIO DE MANZANARES	0	0	0	0	1	332.000.000	0	0	0	0	0	0	0	0	0	0	1	332.000.000
14	CALDAS - GOBERNACIÓN	3	964.759.875	1	642.970.188	0	0	8	828.648.951	0	0	2	400.000.000	0	0	0	0	14	2.836.379.014
15	CALDAS - INSTITUTO DE VALORIZACIÓN DE MANIZALES	3	2.889.191.425	2	5.251.419.708	0	0	0	0	0	0	0	0	0	0	0	0	5	8.140.611.133
16	CAQUETÁ - GOBERNACIÓN	1	212.329.799	0	0	0	0	0	0	0	0	0	0	0	0	0	0	1	212.329.799
17	CASANARE - INSTITUTO PARA EL DEPORTE Y LA RECREACIÓN DE YOPAL	0	0	6	1.241.136.000	5	644.179.063	0	0	0	0	0	0	0	0	0	0	11	1.885.315.063
18	CASANARE - ALCALDÍA MUNICIPIO DE TRINIDAD	0	0	2	1.736.329.036	5	2.266.582.141	2	563.500.735	0	0	0	0	2	536.064.999	0	0	11	5.102.476.911

No.	ENTIDAD	Borrador (Proyecto de Pliego)		Convocado		Adjudicado		Contrato Celebrado		Contrato Liquidado		Borrador Descartado (Desechado antes de convocar)		Terminado Anormalmente Después de Convocado		Contrato Terminado Sin Liquidar		TOTAL	
		Cant.	Monto	Cant.	Monto	Cant.	Monto	Cant.	Monto	Cant.	Monto	Cant.	Monto	Cant.	Monto	Cant.	Monto	Cant.	Monto
19	CASANARE - GOBERNACIÓN	4	6.080.359.733	6	4.293.046.585	1	302.682.686	16	19.287.725.224	0	0	1	39.998.289	2	1.497.514.004	0	0	30	31.501.326.521
20	CESAR - ALCALDÍA MUNICIPIO DE VALLEDUPAR	10	977.827.767	10	2.538.340.701	4	379.023.680	10	2.785.647.206	0	0	2	316.990.000	5	1.693.627.000	0	0	41	8.691.456.354
21	CESAR - GOBERNACIÓN	26	39.417.658.072	28	57.973.735.841	0	0	0	0	0	0	0	0	0	0	0	0	54	97.391.393.913
22	CÓRDOBA - ALCALDÍA MUNICIPIO DE MOMIL	0	0	0	0	0	0	1	210.000.000	0	0	2	15.000.000	0	0	0	0	3	225.000.000
23	CÓRDOBA - ALCALDÍA MUNICIPIO DE MONTERÍA	5	3.677.105.031	0	0	0	0	0	0	0	0	0	0	0	0	0	0	5	3.677.105.031
24	CÓRDOBA - ALCALDÍA MUNICIPIO DE SAN ANTERO	0	0	1	100.000.000	0	0	0	0	0	0	0	0	0	0	0	0	1	100.000.000
25	CÓRDOBA - GOBERNACIÓN	0	0	1	443.643.713	6	4.694.835.358	10	5.081.831.530	0	0	26	17.347.858.630	3	2.267.010.000	0	0	46	29.835.179.231
26	GUAINÍA - ALCALDÍA MUNICIPIO DE INÍRIDA	0	0	5	4.618.199.739	0	0	0	0	0	0	0	0	0	0	0	0	5	4.618.199.739
27	GUAINÍA - GOBERNACIÓN	1	223.164.577	15	9.295.079.549	0	0	0	0	0	0	6	4.466.247.023	0	0	0	0	22	13.984.491.149
28	HUILA - ALCALDÍA MUNICIPIO DE NEIVA	12	3.883.564.194	50	17.575.397.543	0	0	0	0	0	0	1	60.000.000	0	0	0	0	63	21.518.961.737
29	HUILA - ALCALDÍA MUNICIPIO DE PITALITO	0	0	0	0	3	269.600.000	0	0	0	0	0	0	0	0	0	0	3	269.600.000
30	HUILA - GOBERNACIÓN	41	24.015.829.979	3	1.732.588.813	0	0	0	0	0	0	0	0	0	0	0	0	44	25.748.418.792
31	LA GUAJIRA - ALCALDÍA MUNICIPIO DE BARRANCAS	0	0	0	0	2	203.191.543	3	261.334.100	0	0	1	20.000.000	3	116.997.900	0	0	9	601.523.543
32	LA GUAJIRA - GOBERNACIÓN	5	3.604.050.188	3	1.289.097.700	0	0	3	1.329.800.605	0	0	0	0	1	262.655.000	0	0	12	6.485.603.493
33	MAGDALENA - ALCALDÍA DISTRITO TURÍSTICO CULTURAL E HISTÓRICO DE SANTA MARTA	2	3.339.626.450	1	280.000.000	0	0	0	0	0	0	0	0	0	0	0	0	3	3.619.626.450
34	MAGDALENA - GOBERNACIÓN	2	920.000.000	2	920.000.000	0	0	0	0	0	0	0	0	0	0	0	0	4	1.840.000.000
35	META - INSTITUTO DE TURISMO DEL META	0	0	0	0	2	141.500.000	0	0	0	0	1	350.000.000	1	90.000.000	0	0	4	581.500.000
36	NARIÑO - GOBERNACIÓN	1	1.582.460.916	0	0	3	826.569.089	0	0	0	0	0	0	0	0	0	0	4	2.409.030.005
37	NORTE DE SANTANDER - ALCALDÍA MUNICIPIO DE CÚCUTA	7	14.319.956.556	8	32.870.996.158	18	59.373.475.920	0	0	0	0	1	600.000.000	2	1.060.000.000	0	0	36	108.224.428.634
38	NORTE DE SANTANDER - E.S.E. HOSPITAL UNIVERSITARIO ERASMO MEOZ	0	0	0	0	6	2.427.528.336	0	0	0	0	0	0	0	0	0	0	6	2.427.528.336
39	NORTE DE SANTANDER - GOBERNACIÓN	0	0	2	1.142.473.437	3	1.649.303.417	9	4.750.748.697	0	0	0	0	2	404.525.000	0	0	16	7.947.050.551
40	PUTUMAYO - ALCALDÍA MUNICIPIO DE VILLAGARZÓN	1	117.619.345	2	638.260.991	1	142.854.083	0	0	0	0	1	438.260.991	0	0	0	0	5	1.336.995.410
41	PUTUMAYO - GOBERNACIÓN	0	0	0	0	0	0	0	0	0	0	0	0	1	430.316.416	0	0	1	430.316.416
42	QUINDÍO - ALCALDÍA MUNICIPIO DE ARMENIA	3	10.409.231.815	4	1.429.579.080	20	9.041.661.584	0	0	0	0	0	0	4	8.932.459.231	0	0	31	29.812.931.710
43	QUINDÍO - GOBERNACIÓN	0	0	9	4.012.726.107	0	0	8	2.565.932.986	1	172.667.635	1	300.000.000	2	427.961.250	0	0	21	7.479.287.978
44	RISARALDA - GOBERNACIÓN	1	777.000.000	3	1.901.363.784	7	3.552.335.015	3	1.263.120.467	0	0	0	0	7	9.963.451.025	0	0	21	17.457.270.291
45	SAN ANDRÉS, PROVIDENCIA Y SANTA CATALINA - GOBERNACIÓN	0	0	6	3.023.237.293	0	0	0	0	0	0	0	0	0	0	0	0	6	3.023.237.293
46	SANTANDER - ALCALDÍA MUNICIPIO DE BUCARAMANGA	2	450.000.000	12	6.074.957.974	2	1.142.096.400	0	0	0	0	2	1.396.580.623	3	640.000.000	0	0	21	9.703.634.997
47	SANTANDER - CENTRAL DE ABASTOS DE BUCARAMANGA S.A.	0	0	2	969.886.073	2	2.537.610.539	1	307.958.400	0	0	2	1.754.521.000	1	190.000.000	0	0	8	5.759.976.012
48	SANTANDER - DIRECCIÓN DE TRÁNSITO DE BUCARAMANGA	0	0	0	0	0	0	8	2.079.307.251	4	548.963.664	0	0	3	952.319.715	0	0	15	3.580.590.630

No.	ENTIDAD	Borrador (Proyecto de Pliego)		Convocado		Adjudicado		Contrato Celebrado		Contrato Liquidado		Borrador Descartado (Desechado antes de convocar)		Terminado Anormalmente Después de Convocado		Contrato Terminado Sin Liquidar		TOTAL	
		Cant.	Monto	Cant.	Monto	Cant.	Monto	Cant.	Monto	Cant.	Monto	Cant.	Monto	Cant.	Monto	Cant.	Monto	Cant.	Monto
49	SANTANDER - GOBERNACIÓN	0	0	1	1.800.000.000	0	0	0	0	0	0	0	0	0	0	0	0	1	1.800.000.000
50	SANTANDER - INSTITUTO DE LA JUVENTUD EL DEPORTE Y LA RECREACIÓN DE BUCARAMANGA - INDERBU	0	0	0	0	1	90.000.000	0	0	0	0	0	0	0	0	0	0	1	90.000.000
51	TOLIMA - ALCALDÍA MUNICIPIO DE IBAGUÉ	0	0	12	6.665.831.225	6	1.712.667.934	0	0	0	0	1	470.000.000	1	356.070.083	0	0	20	9.204.569.242
52	TOLIMA - GOBERNACIÓN	4	815.781.936	0	0	0	0	0	0	0	0	1	75.000.000	0	0	0	0	5	890.781.936
53	VALLE DEL CAUCA - ALCALDÍA MUNICIPIO DE PALMIRA	0	0	8	2.313.131.567	0	0	14	4.668.934.766	0	0	2	628.769.480	1	483.468.397	0	0	25	8.094.304.210
54	VALLE DEL CAUCA - METROCALI	0	0	2	9.858.957.611	1	2.937.199.994	3	48.842.893.791	0	0	0	0	0	0	0	0	6	61.639.051.396
TOTAL		182	144.095.468.125	280	223.878.143.093	208	184.105.582.666	193	204.781.006.469	6	1.636.845.199	83	39.628.012.789	75	46.254.191.446	0	0	1.027	844.379.249.787

Total Licitaciones:

No.	ENTIDAD	Borrador (Proyecto de Pliego)		Convocado		Adjudicado		Contrato Celebrado		Contrato Liquidado		Borrador Descartado (Desechado antes de convocar)		Terminado Anormalmente Después de Convocado		Contrato Terminado Sin Liquidar		TOTAL	
		Cant.	Monto	Cant.	Monto	Cant.	Monto	Cant.	Monto	Cant.	Monto	Cant.	Monto	Cant.	Monto	Cant.	Monto	Cant.	Monto
1	Nacional	86	7.499.772.010.365	316	2.694.670.483.491	214	736.637.424.470	267	309.605.994.336	25	9.820.225.014	38	89.306.244.851	105	349.414.817.216	3	1.061.000.000	1.051	11.689.227.199.743
2	Territorial	182	144.095.468.125	280	223.878.143.093	208	184.105.582.666	193	204.781.006.469	6	1.636.845.199	83	39.628.012.789	75	46.254.191.446	0	0	1.027	844.379.249.787
TOTAL		268	7.643.867.478.490	596	2.918.548.626.584	422	920.743.007.136	460	514.387.000.805	31	11.457.070.213	121	128.934.257.640	180	395.669.008.662	3	1.061.000.000	2.078	12.533.606.449.530

Contrataciones Directas de Menor Cuantía

Entidades del orden nacional:

No.	ENTIDAD	Borrador (Proyecto de Pliego)		Convocado		Adjudicado		Contrato Celebrado		Contrato Liquidado		Borrador Descartado (Desechado antes de convocar)		Terminado Anormalmente Después de Convocado		Contrato Terminado Sin Liquidar		TOTAL	
		Cant.	Monto	Cant.	Monto	Cant.	Monto	Cant.	Monto	Cant.	Monto	Cant.	Monto	Cant.	Monto	Cant.	Monto	Cant.	Monto
1	ADPOSTAL - ADMINISTRACIÓN POSTAL NACIONAL E INTERNACIONAL	18	2.481.600.000	4	346.260.800	1	160.000.000	52	6.436.553.414	0	0	0	0	2	280.000.000	0	0	77	9.704.414.214
2	AGENCIA LOGÍSTICA DE LAS FUERZAS MILITARES	2	148.502.900	4	2.840.162.272	0	0	0	0	0	0	0	0	0	0	0	0	6	2.988.665.172
3	AGENCIA NACIONAL DE HIDROCARBUROS	2	180.500.000	0	0	0	0	7	578.089.301	0	0	0	0	0	0	0	0	9	758.589.301
4	AGENCIA PRESIDENCIAL PARA LA ACCIÓN SOCIAL Y LA COOPERACIÓN INTERNACIONAL	1	235.000.000	15	1.538.911.000	18	2.729.360.000	0	0	0	0	0	0	12	1.018.000.000	0	0	46	5.521.271.000
5	ARCHIVO GENERAL DE LA NACIÓN	0	0	0	0	0	0	0	0	0	0	1	24.980.000	0	0	0	0	1	24.980.000
6	ARMADA NACIONAL DE LA REPÚBLICA DE COLOMBIA	3	311.500.000	22	2.901.505.543	16	2.483.965.107	21	5.020.814.344	33	2.401.910.200	1	72.511.960	23	2.682.081.160	0	0	119	15.874.288.314
7	ARTESANÍAS DE COLOMBIA	0	0	1	18.500.000	6	200.300.000	3	56.363.072	0	0	0	0	0	0	3	201.600.000	10	275.163.072
8	AUDITORÍA GENERAL DE LA REPÚBLICA	1	21.000.000	3	100.000.000	0	0	2	111.204.552	0	0	0	0	0	0	0	0	6	232.204.552
9	BANCO AGRARIO	3	4.951.500.000	27	2.804.924.204	1	1.289.050.000	1	0	0	0	0	0	0	0	0	0	32	9.045.474.204
10	BIBLIOTECA PÚBLICA PILOTO DE MEDELLÍN PARA AMÉRICA LATINA	0	0	0	0	0	0	8	202.655.054	1	30.371.060	0	0	2	52.500.000	0	0	11	285.526.114
11	BOLÍVAR - TRANSCRIBE S.A.	1	160.000.000	0	0	1	25.000.000	5	136.991.999	0	0	0	0	1	19.000.000	0	0	8	340.991.999
12	CAJA DE RETIRO FUERZAS MILITARES DE COLOMBIA	1	40.000.000	2	134.000.000	0	0	2	388.604.430	0	0	0	0	0	0	0	0	5	562.604.430
13	CAJA PROMOTORA DE VIVIENDA MILITAR	3	535.770.000	0	0	0	0	0	0	0	0	1	150.000.000	0	0	0	0	4	685.770.000
14	CAJA SUELDOS DE RETIRO POLICÍA NACIONAL	0	0	1	95.000.000	1	55.400.000	1	87.000.000	0	0	0	0	1	55.400.000	0	0	4	292.800.000
15	CAM - CORPORACIÓN AUTÓNOMA REGIONAL DEL ALTO MAGDALENA	0	0	0	0	24	897.986.187	6	213.760.590	1	12.785.288	2	71.513.600	11	299.709.742	0	0	44	1.495.755.407
16	CAPRECOM - CAJA DE PREVISIÓN SOCIAL DE COMUNICACIONES	0	0	1	0	0	0	9	1.223.536.710	0	0	1	0	1	50.000.000	0	0	12	1.273.536.710
17	CAR - CORPORACIÓN AUTÓNOMA REGIONAL DE CUNDINAMARCA	5	1.219.966.233	22	3.492.028.832	4	306.552.169	11	985.244.297	0	0	1	140.800.000	3	294.482.590	0	0	46	6.439.074.121
18	CARSUCRE - CORPORACIÓN AUTÓNOMA REGIONAL DE SUCRE	0	0	1	15.440.000	4	73.000.000	0	0	0	0	1	24.718.000	1	24.718.000	0	0	7	137.876.000
19	CAS - CORPORACIÓN AUTÓNOMA REGIONAL DE SANTANDER	0	0	6	285.899.320	2	162.727.452	4	180.551.095	0	0	0	0	3	151.245.982	0	0	15	780.423.849
20	CDMB - CORPORACIÓN AUTÓNOMA REGIONAL PARA LA DEFENSA DE LA MESETA DE BUCARAMANGA	1	56.080.000	7	451.976.366	0	0	0	0	0	0	0	0	0	0	0	0	8	508.056.366
21	CIAC - CORPORACIÓN DE LA INDUSTRIA AERONÁUTICA COLOMBIANA	0	0	1	112.112.000	0	0	4	572.223.123	0	0	0	0	1	37.225.802	0	0	6	721.560.925
22	COLCIENCIAS - INSTITUTO COLOMBIANO PARA EL DESARROLLO DE LA CIENCIA Y LA TECNOLOGÍA	0	0	2	190.081.593	3	174.169.475	5	324.183.000	0	0	0	0	1	31.000.000	0	0	11	719.434.068

No.	ENTIDAD	Borrador (Proyecto de Pliego)		Convocado		Adjudicado		Contrato Celebrado		Contrato Liquidado		Borrador Descartado (Desechado antes de convocar)		Terminado Anormalmente Después de Convocado		Contrato Terminado Sin Liquidar		TOTAL	
		Cant.	Monto	Cant.	Monto	Cant.	Monto	Cant.	Monto	Cant.	Monto	Cant.	Monto	Cant.	Monto	Cant.	Monto	Cant.	Monto
23	COLDEPORTES - INSTITUTO COLOMBIANO DEL DEPORTE	0	0	0	0	1	40.000.000	4	240.128.691	1	80.000.000	2	68.000.000	4	195.710.328	1	42.000.000	12	623.839.019
24	COMANDO GENERAL DE LAS FUERZAS MILITARES	0	0	2	187.469.195	6	962.495.604	7	738.175.838	0	0	0	0	2	348.900.000	0	0	17	2.237.040.637
25	COMISIÓN DE REGULACIÓN DE AGUA POTABLE Y SANEAMIENTO BÁSICO	0	0	1	30.000.000	6	309.000.000	4	119.446.709	3	155.466.092	4	139.000.000	2	46.000.000	0	0	20	798.912.801
26	COMISIÓN NACIONAL DE TELEVISIÓN	0	0	2	200.000.000	0	0	0	0	0	0	0	0	0	0	0	0	2	200.000.000
27	CONSEJO PROFESIONAL NACIONAL DE ARQUITECTURA Y SUS PROFESIONES AUXILIARES	0	0	0	0	2	19.100.000	0	0	0	0	0	0	0	0	0	0	2	19.100.000
28	CONSEJO SUPERIOR DE LA JUDICATURA	0	0	18	2.721.609.489	5	714.957.965	0	0	0	0	0	0	1	89.281.333	0	0	24	3.525.848.787
29	CONTADURÍA GENERAL DE LA NACIÓN	0	0	3	202.500.000	4	227.000.000	2	163.469.345	0	0	2	91.500.000	3	191.500.000	0	0	14	875.969.345
30	CONTRALORÍA GENERAL DE LA REPÚBLICA	0	0	1	74.000.000	0	0	0	0	0	0	0	0	0	0	0	0	1	74.000.000
31	CORABASTOS - CORPORACIÓN DE ABASTOS DE BOGOTÁ	0	0	2	67.400.000	0	0	0	0	0	0	0	0	1	17.400.000	0	0	3	84.800.000
32	CORANTIOQUIA - CORPORACIÓN AUTÓNOMA REGIONAL DEL CENTRO DE ANTIOQUIA	0	0	9	576.859.855	1	65.000.000	8	461.341.804	0	0	0	0	0	0	0	0	18	1.103.201.659
33	CORMAGDALENA - CORPORACIÓN AUTÓNOMA REGIONAL DEL RÍO GRANDE DE LA MAGDALENA	2	151.906.131	2	116.000.000	2	191.998.849	3	247.102.327	0	0	0	0	0	0	0	0	9	707.007.307
34	CORNARE - CORPORACIÓN AUTÓNOMA REGIONAL DE LAS CUENCAS DE RÍOS NEGRO Y NARE	1	9.996.000	4	157.020.585	6	238.375.533	7	260.180.390	1	92.942.882	1	70.000.000	8	239.700.000	0	0	28	1.068.215.390
35	CORPOAMAZONIA - CORPORACIÓN PARA EL DESARROLLO SOSTENIBLE SUR DE LA AMAZONÍA	2	30.534.160	17	886.464.372	12	1.301.834.919	0	0	0	0	1	63.318.000	14	1.892.648.279	0	0	46	4.174.799.730
36	CORPOBOYACÁ - CORPORACIÓN AUTÓNOMA REGIONAL DE BOYACÁ	0	0	7	782.699.223	4	190.535.092	13	596.657.515	0	0	0	0	4	226.800.170	0	0	28	1.796.692.000
37	CORPOCALDAS - CORPORACIÓN AUTÓNOMA REGIONAL DE CALDAS	0	0	0	0	1	99.194.700	0	0	0	0	0	0	0	0	0	0	1	99.194.700
38	CORPOCHIVOR - CORPORACIÓN AUTÓNOMA REGIONAL DE CHIVOR	0	0	4	154.350.000	0	0	0	0	0	0	1	19.900.000	0	0	0	0	5	174.250.000
39	CORPOMOJANA - CORPORACIÓN PARA EL DESARROLLO SOSTENIBLE DE LA MOJANA Y EL SAN JORGE	3	95.417.934	0	0	1	48.553.321	0	0	0	0	0	0	1	28.000.000	0	0	5	171.971.255
40	CORPONARIÑO - CORPORACIÓN AUTÓNOMA REGIONAL DE NARIÑO	1	37.071.000	3	124.014.400	0	0	0	0	0	0	0	0	0	0	0	0	4	161.085.400
41	CORPONOR - CORPORACIÓN AUTÓNOMA REGIONAL DE LA FRONTERA NORORIENTAL	0	0	3	84.000.000	0	0	0	0	0	0	0	0	2	81.712.500	0	0	5	165.712.500
42	CORPOORINOQUÍA - CORPORACIÓN AUTÓNOMA REGIONAL DE LA ORINOQUÍA	1	13.524.000	1	140.000.000	17	571.152.864	0	0	0	0	0	0	4	137.166.000	0	0	23	861.842.864
43	CORPORACIÓN AUTÓNOMA REGIONAL DEL GUAVIO	0	0	4	377.593.622	0	0	0	0	0	0	0	0	0	0	0	0	4	377.593.622
44	CORPOURABÁ - CORPORACIÓN PARA EL DESARROLLO SOSTENIBLE DEL URABÁ	4	81.503.600	2	46.259.213	3	121.379.916	1	34.918.199	0	0	1	47.011.715	4	102.759.213	0	0	15	433.831.856
45	CORTOLIMA - CORPORACIÓN AUTÓNOMA REGIONAL DEL TOLIMA	0	0	3	66.337.760	1	45.000.000	24	755.558.303	30	746.820.669	3	178.903.310	4	193.729.034	0	0	65	1.986.349.076
46	CRA - CORPORACIÓN AUTÓNOMA REGIONAL DEL ATLÁNTICO	0	0	1	12.000.000	9	591.885.146	0	0	0	0	0	0	0	0	0	0	10	603.885.146
47	CRQ - CORPORACIÓN AUTÓNOMA REGIONAL DEL QUINDÍO	1	25.000.000	5	213.701.332	2	40.000.000	0	0	0	0	0	0	0	0	0	0	8	278.701.332
48	CRT - COMISIÓN DE REGULACIÓN DE TELECOMUNICACIONES	0	0	4	206.000.000	2	49.000.000	3	96.000.000	1	14.000.000	2	32.000.000	0	0	0	0	12	397.000.000
49	CVC - CORPORACIÓN AUTÓNOMA REGIONAL DEL VALLE DEL CAUCA	2	163.707.951	7	573.996.378	0	0	0	0	0	0	0	0	0	0	0	0	9	737.704.329
50	CVS - CORPORACIÓN AUTÓNOMA REGIONAL DE LOS VALLES DEL SINÚ Y DEL SAN JORGE	0	0	8	405.481.259	21	1.317.594.145	2	81.990.328	0	0	3	171.742.060	5	131.037.680	0	0	39	2.107.845.472

No.	ENTIDAD	Borrador (Proyecto de Pliego)		Convocado		Adjudicado		Contrato Celebrado		Contrato Liquidado		Borrador Descartado (Desechado antes de convocar)		Terminado Anormalmente Después de Convocado		Contrato Terminado Sin Liquidar		TOTAL	
		Cant.	Monto	Cant.	Monto	Cant.	Monto	Cant.	Monto	Cant.	Monto	Cant.	Monto	Cant.	Monto	Cant.	Monto	Cant.	Monto
51	DANE - DEPARTAMENTO ADMINISTRATIVO NACIONAL DE ESTADÍSTICA	0	0	0	0	1	122.000.000	4	107.564.592	0	0	0	0	0	0	0	0	5	229.564.592
52	DAS - DEPARTAMENTO ADMINISTRATIVO DE SEGURIDAD	0	0	24	6.516.446.881	13	3.981.947.087	13	3.551.593.040	0	0	1	30.378.486	5	194.999.792	0	0	56	14.275.365.286
53	DEFENSA CIVIL COLOMBIANA	3	156.319.890	0	0	0	0	0	0	0	0	5	256.800.000	0	0	0	0	8	413.119.890
54	DEFENSORÍA DEL PUEBLO	0	0	2	148.000.000	12	669.620.000	0	0	4	172.487.165	1	120.000	2	85.000.000	3	127.000.000	21	1.075.227.165
55	DEPARTAMENTO ADMINISTRATIVO DE LA FUNCIÓN PÚBLICA	0	0	0	0	0	0	9	326.237.262	0	0	0	0	1	25.000.000	0	0	10	351.237.262
56	DEPARTAMENTO ADMINISTRATIVO DE LA PRESIDENCIA DE LA REPÚBLICA	1	60.000.000	11	1.050.800.000	5	266.260.000	0	0	0	0	0	0	1	60.000.000	0	0	18	1.437.060.000
57	DEPARTAMENTO ADMINISTRATIVO NACIONAL DE LA ECONOMÍA SOLIDARIA	0	0	1	25.000.000	0	0	7	195.509.916	0	0	0	0	3	42.698.620	2	40.000.000	11	263.208.536
58	DIAN - DIRECCIÓN NACIONAL DE IMPUESTOS Y ADUANAS NACIONALES	0	0	7	681.079.720	4	350.000.000	0	0	0	0	1	52.000.000	0	0	0	0	12	1.083.079.720
59	DIRECCIÓN GENERAL DE SANIDAD MILITAR	0	0	3	254.300.000	0	0	0	0	0	0	0	0	0	0	0	0	3	254.300.000
60	DIRECCIÓN GENERAL MARÍTIMA	0	0	5	599.357.125	18	1.635.438.952	0	0	0	0	0	0	0	0	0	0	23	2.234.796.077
61	DIRECCIÓN NACIONAL DE DERECHO DE AUTOR	0	0	1	32.000.000	0	0	0	0	0	0	0	0	0	0	0	0	1	32.000.000
62	DIRECCIÓN NACIONAL DE ESTUPEFACIENTES	0	0	1	70.000.000	0	0	3	210.266.772	0	0	0	0	0	0	0	0	4	280.266.772
63	DIVISIÓN DE SANIDAD DE LA POLICÍA NACIONAL	11	1.793.748.362	14	24.459.597.594	5	1.783.036.102	9	2.226.488.466	0	0	1	100.908.424	4	3.132.910.400	0	0	44	33.496.689.348
64	DNP - DEPARTAMENTO NACIONAL DE PLANEACIÓN	0	0	13	802.883.245	0	0	6	418.658.749	0	0	0	0	2	50.000.000	0	0	21	1.271.541.994
65	EJÉRCITO NACIONAL	3	289.600.000	51	24.538.970.451	28	8.100.734.010	18	37.065.953.964	0	0	9	146.000.958.100	8	8.270.348.916	0	0	117	224.266.565.441
66	EMPRESA COLOMBIANA DE PRODUCTOS VETERINARIOS S.A. VECOL S.A.	0	0	0	0	0	0	1	98.140.368	0	0	0	0	0	0	0	0	1	98.140.368
67	FERROVIAS - EMPRESA COLOMBIANA DE VIAS FERREAS	0	0	0	0	0	0	1	114.803.408	0	0	0	0	0	0	0	0	1	114.803.408
68	FIDUCIARIA LA PREVISORA	0	0	11	703.300.376	7	206.860.000	0	0	2	436.177.564	4	0	6	150.000.000	0	0	30	1.496.337.940
69	FINAGRO - FONDO PARA EL FINANCIAMIENTO DEL SECTOR AGROPECUARIO	0	0	2	750.000.000	0	0	0	0	0	0	0	0	0	0	0	0	2	750.000.000
70	FINDETER - FINANCIERA DE DESARROLLO TERRITORIAL	0	0	2	320.500.000	1	195.625.000	4	438.355.219	0	0	0	0	0	0	0	0	7	954.480.219
71	FISCALÍA GENERAL DE LA NACIÓN	3	270.268.284	14	1.808.931.779	11	1.312.473.359	8	986.554.485	0	0	0	0	2	165.723.048	0	0	38	4.543.950.955
72	FNG - FONDO NACIONAL DE GARANTÍAS	0	0	2	72.000.000	0	0	3	131.237.444	0	0	0	0	0	0	0	0	5	203.237.444
73	FODESEP - FONDO DE DESARROLLO DE LA EDUCACIÓN SUPERIOR	0	0	4	1.496.900.000	0	0	2	24.308.000	0	0	0	0	0	0	0	0	6	1.521.208.000
74	FOGACOOP - FONDO DE GARANTÍAS DE ENTIDADES COOPERATIVAS	1	0	0	0	1	0	1	12.991.536	0	0	0	0	0	0	0	0	3	12.991.536
75	FONADE - FONDO NACIONAL DE PROYECTOS DE DESARROLLO	0	0	0	0	5	551.703.325	0	0	0	0	0	0	1	76.700.000	0	0	6	628.403.325
76	FONDELIBERTAD - FONDO NACIONAL PARA LA DEFENSA DE LA LIBERTAD PERSONAL	2	192.214.094	6	1.456.375.000	0	0	3	721.369.584	0	0	1	910.241.863	2	183.117.000	0	0	14	3.463.317.541
77	FONDO DE BIENESTAR SOCIAL DE LA CONTRALORÍA GENERAL DE LA REPÚBLICA	0	0	2	185.400.000	0	0	0	0	0	0	0	0	0	0	0	0	2	185.400.000
78	FONDO DE INVERSIÓN PARA LA PAZ	0	0	16	4.765.337.419	10	706.530.000	0	0	0	0	0	0	12	1.219.231.512	0	0	38	6.691.098.931
79	FONDO NACIONAL DE AHORRO	0	0	7	2.036.000.000	0	0	0	0	0	0	0	0	0	0	0	0	7	2.036.000.000

No.	ENTIDAD	Borrador (Proyecto de Pliego)		Convocado		Adjudicado		Contrato Celebrado		Contrato Liquidado		Borrador Descartado (Desechado antes de convocar)		Terminado Anormalmente Después de Convocado		Contrato Terminado Sin Liquidar		TOTAL	
		Cant.	Monto	Cant.	Monto	Cant.	Monto	Cant.	Monto	Cant.	Monto	Cant.	Monto	Cant.	Monto	Cant.	Monto	Cant.	Monto
80	FONDO NACIONAL DE ESTUPEFACIENTES	0	0	0	0	0	0	2	300.940.000	0	0	1	20.123.616	0	0	0	0	3	321.063.616
81	FONDO PASIVO SOCIAL DE FERROCARRILES NACIONALES DE COLOMBIA	0	0	0	0	2	5.143.359.449	0	0	1	57.940.401	0	0	0	0	0	0	3	5.201.299.850
82	FONDO ROTATORIO DE LA POLICÍA NACIONAL	2	341.112.016	13	10.010.625.916	15	8.149.911.055	2	411.627.276	10	1.310.461.120	1	57.873.199	7	12.591.174.302	0	0	50	32.872.784.884
83	FONDO ROTATORIO DEL DANE	0	0	0	0	0	0	2	8.500.000	0	0	0	0	0	0	0	0	2	8.500.000
84	FONPRECON - FONDO DE PREVISIÓN SOCIAL DEL CONGRESO DE LA REPÚBLICA	0	0	2	128.196.890	0	0	0	0	0	0	0	0	0	0	0	0	2	128.196.890
85	FUERZA AÉREA COLOMBIANA	4	702.103.485	15	3.810.238.880	7	1.854.287.718	25	37.364.923.232	0	0	4	657.977.536	7	1.784.954.060	0	0	62	46.174.484.911
86	HOSPITAL MILITAR CENTRAL	1	100.000.000	16	2.094.569.949	14	1.341.657.052	50	9.141.284.349	0	0	2	187.000.000	7	956.000.000	0	0	90	13.820.511.350
87	ICA - INSTITUTO COLOMBIANO AGROPECUARIO	1	34.288.497	2	78.334.536	2	79.479.199	0	0	0	0	3	365.479.536	1	140.000.000	0	0	9	697.581.768
88	ICBF - INSTITUTO COLOMBIANO DE BIENESTAR FAMILIAR	1	92.549.808	11	1.460.247.178	11	68.237.732.492	0	0	2	282.200.000	2	220.000.000	2	290.000.000	1	54.000.000	29	70.582.729.478
89	ICFES - INSTITUTO COLOMBIANO PARA EL FOMENTO DE LA EDUCACIÓN SUPERIOR	0	0	0	0	0	0	2	164.040.000	0	0	0	0	0	0	0	0	2	164.040.000
90	IDEAM - INSTITUTO DE HIDROLOGÍA, METEOROLOGÍA Y ESTUDIOS AMBIENTALES	0	0	5	462.300.000	0	0	0	0	0	0	0	0	0	0	0	0	5	462.300.000
91	IFI - CONCESIÓN DE SALINAS	3	520.000.000	0	0	0	0	0	0	0	0	0	0	0	0	0	0	3	520.000.000
92	IGAC - INSTITUTO GEOGRÁFICO AGUSTÍN CODAZZI	3	68.847.578	13	651.197.852	18	796.812.807	38	1.590.403.212	19	834.300.707	4	146.776.595	2	144.500.000	2	88.000.000	97	4.232.838.751
93	IMPRENTA NACIONAL DE COLOMBIA	0	0	0	0	0	0	0	0	0	0	2	55.294.400	0	0	0	0	2	55.294.400
94	INCI - INSTITUTO NACIONAL PARA CIEGOS	0	0	2	47.000.000	7	135.656.016	0	0	0	0	0	0	2	46.900.000	0	0	11	229.556.016
95	INCO - INSTITUTO NACIONAL DE CONCESIONES	0	0	0	0	0	0	0	0	0	0	0	0	2	221.846.019	0	0	2	221.846.019
96	INCODER - INSTITUTO COLOMBIANO DE DESARROLLO RURAL	2	93.600.000	4	494.771.895	0	0	0	0	0	0	0	0	0	0	0	0	6	588.371.895
97	INDUMIL - INDUSTRIA MILITAR	2	440.000.000	97	79.348.113.172	0	0	0	0	0	0	2	1.195.815.000	6	13.495.794.608	0	0	107	94.479.722.780
98	INPEC - INSTITUTO NACIONAL PENITENCIARIO Y CARCELARIO DE COLOMBIA	2	108.000.000	11	1.616.950.000	18	2.724.412.605	14	7.669.894.962	3	382.869.139	1	120.000.000	0	0	5	624.336.000	49	12.622.126.706
99	INSTITUTO DE CASAS FISCALES DEL EJÉRCITO	0	0	4	1.544.718.528	1	70.600.000	2	51.394.355	0	0	0	0	1	16.115.400	0	0	8	1.682.828.283
100	INSTITUTO DE SEGURO SOCIAL	1	408.000.000	4	357.616.132	0	0	16	3.220.804.670	0	0	1	350.000.000	0	0	0	0	22	4.336.420.802
101	INSTITUTO NACIONAL DE MEDICINA LEGAL Y CIENCIAS FORENSES	0	0	14	753.329.999	21	1.135.733.600	10	505.888.876	6	292.891.319	2	65.193.424	5	140.400.000	6	211.088.549	58	2.893.437.218
102	INSTITUTO NACIONAL DE SALUD	2	94.000.000	7	609.600.000	0	0	0	0	0	0	0	0	0	0	0	0	9	703.600.000
103	INSTITUTO TECNOLÓGICO PASCUAL BRAVO	0	0	0	0	0	0	2	87.288.182	12	485.013.164	0	0	1	55.000.000	0	0	15	627.301.346
104	INVIMA - INSTITUTO NACIONAL DE VIGILANCIA DE MEDICAMENTOS Y ALIMENTOS	0	0	8	223.038.800	5	319.945.540	0	0	0	0	1	128.000.000	1	40.000.000	0	0	15	710.984.340
105	LA PREVISORA COMPAÑÍA DE SEGUROS	0	0	4	1.039.597.553	0	0	3	713.329.557	0	0	0	0	0	0	0	0	7	1.752.927.110
106	MINISTERIO DE AGRICULTURA Y DESARROLLO RURAL	0	0	7	795.013.460	0	0	0	0	0	0	0	0	1	108.000.000	0	0	8	903.013.460
107	MINISTERIO DE AMBIENTE, VIVIENDA Y DESARROLLO TERRITORIAL	1	65.000.000	4	395.433.134	4	459.000.000	6	691.504.092	5	525.220.772	1	44.000.000	2	141.110.000	0	0	23	2.321.267.998
108	MINISTERIO DE COMERCIO, INDUSTRIA Y TURISMO	0	0	11	546.331.916	12	952.880.118	4	490.000.000	14	723.762.364	2	348.739.152	3	202.974.209	0	0	46	3.264.687.759

No.	ENTIDAD	Borrador (Proyecto de Pliego)		Convocado		Adjudicado		Contrato Celebrado		Contrato Liquidado		Borrador Descartado (Desechado antes de convocar)		Terminado Anormalmente Después de Convocado		Contrato Terminado Sin Liquidar		TOTAL	
		Cant.	Monto	Cant.	Monto	Cant.	Monto	Cant.	Monto	Cant.	Monto	Cant.	Monto	Cant.	Monto	Cant.	Monto	Cant.	Monto
109	MINISTERIO DE COMUNICACIONES	0	0	5	497.000.000	1	46.890.000	0	0	15	1.453.289.040	0	0	3	364.599.350	0	0	24	2.361.778.390
110	MINISTERIO DE CULTURA	2	60.859.673	4	192.000.000	0	0	0	0	0	0	0	0	0	0	0	0	6	252.859.673
111	MINISTERIO DE DEFENSA NACIONAL	20	122.707.351.013	9	98.593.067.176	0	0	0	0	0	0	0	0	0	0	0	0	29	221.300.418.189
112	MINISTERIO DE EDUCACIÓN NACIONAL	1	105.000.000	3	370.000.000	4	774.500.000	0	0	0	0	0	0	0	0	0	0	8	1.249.500.000
113	MINISTERIO DE HACIENDA Y CRÉDITO PÚBLICO	0	0	7	1.341.858.000	6	1.311.151.749	2	313.411.729	0	0	0	0	2	256.000.000	0	0	17	3.222.421.478
114	MINISTERIO DE LA PROTECCIÓN SOCIAL	0	0	3	750.400.000	0	0	0	0	0	0	0	0	0	0	0	0	3	750.400.000
115	MINISTERIO DE MINAS Y ENERGÍA	1	44.393.200	2	112.000.000	2	247.115.930	2	323.921.160	0	0	0	0	1	136.000.000	0	0	8	863.430.290
116	MINISTERIO DE RELACIONES EXTERIORES	0	0	7	816.961.848	0	0	8	630.339.840	0	0	0	0	3	170.704.492	1	83.531.250	18	1.618.006.180
117	MINISTERIO DE TRANSPORTE	9	343.434.887	10	589.254.685	0	0	2	1.208.073.578	1	24.495.000	2	79.851.337	1	14.800.000	1	50.000.000	25	2.259.909.487
118	POLICÍA NACIONAL	14	1.746.035.276	54	6.668.409.496	8	1.412.023.760	4	418.010.849	0	0	3	336.248.335	2	219.000.000	0	0	85	10.799.727.716
119	RAMA JUDICIAL	2	114.191.179	7	968.280.599	6	954.474.264	5	543.942.691	0	0	1	40.000.000	0	0	0	0	21	2.620.888.733
120	REGISTRADURÍA NACIONAL DEL ESTADO CIVIL	0	0	3	229.500.000	0	0	0	0	0	0	0	0	1	10.909.800	0	0	4	240.409.800
121	SANTANDER - INSTITUTO DE VIVIENDA DE INTERÉS SOCIAL Y REFORMA URBANA DE BUCARAMANGA	1	61.500.000	1	25.466.779	0	0	0	0	0	0	0	0	0	0	0	0	2	86.966.779
122	SATENA - SERVICIO AÉREO A TERRITORIOS NACIONALES	0	0	0	0	0	0	0	0	0	0	1	44.000.000	0	0	0	0	1	44.000.000
123	SENA - SERVICIO NACIONAL DE APRENDIZAJE	2	294.976.923	20	2.817.802.561	0	0	2	217.607.183	0	0	0	0	0	0	0	0	24	3.330.386.667
124	SENADO DE LA REPÚBLICA	1	120.000.000	1	1.050.000.000	0	0	0	0	0	0	0	0	0	0	0	0	2	1.170.000.000
125	SUPERINTENDENCIA DE INDUSTRIA Y COMERCIO	0	0	5	381.000.000	0	0	0	0	0	0	0	0	0	0	0	0	5	381.000.000
126	SUPERINTENDENCIA DE PUERTOS Y TRANSPORTE	0	0	5	292.325.000	5	405.000.000	0	0	0	0	1	60.000.000	4	206.900.000	0	0	15	964.225.000
127	SUPERINTENDENCIA DE SERVICIOS PÚBLICOS DOMICILIARIOS	0	0	0	0	1	50.000.000	2	97.795.339	1	3.125.000.024	0	0	3	101.000.000	0	0	7	3.373.795.363
128	SUPERINTENDENCIA DE SOCIEDADES	9	106.355.000	9	307.525.000	2	17.000.000	6	193.205.855	9	162.791.949	2	129.562.860	0	0	7	86.508.200	37	916.440.664
129	SUPERINTENDENCIA FINANCIERA DE COLOMBIA	3	326.000.000	24	2.342.322.604	24	1.672.295.084	6	467.973.898	0	0	0	0	4	354.482.969	0	0	61	5.163.074.555
130	SUPERINTENDENCIA NACIONAL DE SALUD	0	0	3	150.000.000	4	211.963.066	8	325.028.033	2	59.472.480	0	0	4	187.900.000	0	0	21	934.363.579
131	UIAF - UNIDAD ADMINISTRATIVA ESPECIAL DE INFORMACIÓN Y ANÁLISIS FINANCIERO	0	0	1	47.000.000	0	0	3	49.313.668	0	0	0	0	0	0	0	0	4	96.313.668
132	UNAD - UNIVERSIDAD NACIONAL ABIERTA Y A DISTANCIA	2	66.000.000	2	184.000.000	0	0	0	0	0	0	0	0	1	80.000.000	0	0	5	330.000.000
133	UNIDAD ADMINISTRATIVA ESPECIAL DE AERONÁUTICA CIVIL	5	302.487.366	60	6.681.041.953	10	776.994.934	5	548.855.143	0	0	1	37.297.368	12	865.256.205	0	0	93	9.211.932.969
134	UNIDAD ADMINISTRATIVA ESPECIAL DEL SISTEMA DE PARQUES NACIONALES NATURALES	1	13.700.000	4	228.660.240	1	12.000.000	0	0	0	0	0	0	0	0	0	0	6	254.360.240
135	UPME - UNIDAD DE PLANEACIÓN MINERO-ENERGÉTICA	3	520.000.000	3	2.510.000.000	5	1.405.000.000	18	3.297.051.929	17	2.335.598.092	1	90.000.000	7	1.030.000.000	1	28.100.000	54	11.187.650.021
TOTAL		183	143.712.016.440	937	331.118.839.934	524	136.281.672.717	562	137.989.130.893	194	16.198.266.491	92	153.496.537.876	268	56.945.758.515	33	1.636.163.999	1.787	563.364.577.293

Entidades del orden territorial:

No.	ENTIDAD	Borrador (Proyecto de Pliego)		Convocado		Adjudicado		Contrato Celebrado		Contrato Liquidado		Borrador Descartado (Desechado antes de convocar)		Terminado Anormalmente Después de Convocado		Contrato Terminado Sin Liquidar		TOTAL	
		Cant.	Monto	Cant.	Monto	Cant.	Monto	Cant.	Monto	Cant.	Monto	Cant.	Monto	Cant.	Monto	Cant.	Monto	Cant.	Monto
1	AMAZONAS - ALCALDÍA MUNICIPIO DE PUERTO NARIÑO	0	0	1	49.616.809	2	929.407.407	4	127.177.200	1	41.460.000	0	0	0	0	0	0	8	1.147.661.416
2	ANTIOQUIA - ALCALDÍA MUNICIPIO DE GUATAPÉ	0	0	1	59.000.000	5	284.848.765	16	874.024.971	0	0	1	68.000.000	3	162.600.000	0	0	26	1.448.473.736
3	ANTIOQUIA - ALCALDÍA MUNICIPIO DE MEDELLÍN	16	1.903.466.039	162	22.491.678.220	50	8.452.718.884	13	2.103.284.629	1	208.961.000	17	2.495.405.087	21	2.402.519.981	0	0	280	40.058.033.840
4	ANTIOQUIA - GOBERNACIÓN	1	82.580.400	10	1.937.878.238	8	2.848.795.451	22	4.956.678.673	0	0	3	590.184.725	9	2.121.696.174	1	69.600.000	53	12.537.813.661
5	ARAUCA - ALCALDÍA MUNICIPIO DE ARAUCA	3	278.906.590	18	951.240.464	9	571.092.245	0	0	0	0	6	484.335.959	5	319.027.380	0	0	41	2.604.602.638
6	ARAUCA - ALCALDÍA MUNICIPIO DE SARAVERA	0	0	13	679.111.044	10	794.291.183	0	0	0	0	3	802.470.114	0	0	0	0	26	2.275.872.341
7	ARAUCA - GOBERNACIÓN	37	5.757.243.850	0	0	0	0	0	0	0	0	8	732.826.563	0	0	0	0	45	6.490.070.413
8	ATLÁNTICO - GOBERNACIÓN	0	0	1	2.600.000.000	0	0	0	0	0	0	0	0	0	0	0	0	1	2.600.000.000
9	BOYACÁ - ALCALDÍA MUNICIPIO DE DUITAMA	1	60.000.000	0	0	0	0	0	0	0	0	0	0	0	0	0	0	1	60.000.000
10	BOYACÁ - GOBERNACIÓN	10	1.216.997.812	3	1.676.100.426	19	3.686.438.863	0	0	0	0	0	0	1	214.528.080	0	0	33	6.794.065.181
11	BOYACÁ - LOTERÍA DE BOYACÁ	0	0	0	0	0	0	6	553.278.648	0	0	0	0	3	77.000.000	0	0	9	630.278.648
12	CALDAS - ALCALDÍA MUNICIPIO DE MANIZALES	1	122.613.229	2	90.868.561	10	1.017.425.269	0	0	0	0	0	0	0	0	0	0	13	1.230.907.059
13	CALDAS - GOBERNACIÓN	1	48.222.764	1	146.218.422	0	0	0	0	0	0	1	9.500.000	0	0	0	0	3	203.941.186
14	CALDAS - INSTITUTO DE VALORIZACIÓN DE MANIZALES	0	0	2	116.600.000	10	597.420.000	0	0	0	0	1	55.000.000	3	67.085.094	0	0	16	836.105.094
15	CAQUETÁ - ALCALDÍA MUNICIPIO DE FLORENCIA	1	25.520.000	0	0	0	0	0	0	0	0	0	0	0	0	0	0	1	25.520.000
16	CASANARE - ALCALDÍA MUNICIPIO DE TRINIDAD	0	0	16	679.371.645	2	53.041.668	4	240.631.003	0	0	0	0	0	0	0	0	22	973.044.316
17	CASANARE - GOBERNACIÓN	3	339.469.863	7	1.832.537.388	0	0	4	701.654.045	0	0	0	0	0	0	0	0	14	2.873.661.296
18	CAUCA - ALCALDÍA MUNICIPIO DE POPAYÁN	0	0	0	0	0	0	0	0	0	0	4	205.257.392	0	0	0	0	4	205.257.392
19	CESAR - ALCALDÍA MUNICIPIO DE VALLEDUPAR	5	1.711.530.001	11	1.100.733.059	0	0	3	1.297.259.240	0	0	0	0	0	0	0	0	19	4.109.522.300
20	CESAR - GOBERNACIÓN	11	997.885.335	5	1.128.294.572	0	0	0	0	0	0	0	0	1	160.000.000	0	0	17	2.286.179.907
21	CÓRDOBA - GOBERNACIÓN	2	571.210.574	4	969.999.999	21	6.427.967.109	3	435.418.130	0	0	4	799.977.569	1	84.559.558	0	0	35	9.289.132.939
22	GUAINÍA - ALCALDÍA MUNICIPIO DE INÍRIDA	1	90.000.000	43	1.165.509.035	0	0	0	0	0	0	3	47.386.010	0	0	0	0	47	1.302.895.045
23	GUAINÍA - GOBERNACIÓN	12	1.029.227.750	45	2.114.654.670	0	0	0	0	0	0	19	580.340.213	2	170.000.000	0	0	78	3.894.222.633
24	HUILA - ALCALDÍA MUNICIPIO DE PITALITO	0	0	0	0	1	100.100.000	0	0	0	0	1	96.000.000	0	0	0	0	2	196.100.000
25	HUILA - GOBERNACIÓN	69	7.277.362.263	0	0	0	0	0	0	0	0	1	41.000.000	0	0	0	0	70	7.318.362.263
26	LA GUAJIRA - ALCALDÍA MUNICIPIO DE BARRANCAS	0	0	11	415.048.288	1	26.999.000	10	2.590.093.764	4	147.435.076	1	44.850.873	18	799.414.922	0	0	45	4.023.841.923
27	LA GUAJIRA - ALCALDÍA MUNICIPIO DE VILLANUEVA	0	0	3	87.000.000	0	0	0	0	0	0	1	30.000.000	0	0	0	0	4	117.000.000

No.	ENTIDAD	Borrador (Proyecto de Pliego)		Convocado		Adjudicado		Contrato Celebrado		Contrato Liquidado		Borrador Descartado (Desechado antes de convocar)		Terminado Anormalmente Después de Convocado		Contrato Terminado Sin Liquidar		TOTAL	
		Cant.	Monto	Cant.	Monto	Cant.	Monto	Cant.	Monto	Cant.	Monto	Cant.	Monto	Cant.	Monto	Cant.	Monto	Cant.	Monto
28	LA GUAJIRA - GOBERNACIÓN	0	0	6	764.600.380	0	0	0	0	1	226.774.200	0	0	0	0	0	0	7	991.374.580
29	MAGDALENA - ALCALDÍA DISTRITO TURÍSTICO CULTURAL E HISTÓRICO DE SANTA MARTA	1	30.000.000	0	0	0	0	0	0	0	0	0	0	0	0	0	0	1	30.000.000
30	MAGDALENA - ALCALDÍA MUNICIPIO DE FUNDACIÓN	1	100.100.000	1	31.000.000	0	0	0	0	0	0	0	0	0	0	0	0	2	131.100.000
31	META - CORPORACIÓN CULTURAL MUNICIPAL DE VILLAVICENCIO	9	191.089.805	0	0	0	0	0	0	0	0	0	0	0	0	0	0	9	191.089.805
32	NARIÑO - GOBERNACIÓN	1	219.072.840	2	273.339.395	6	669.117.546	0	0	0	0	0	0	0	0	0	0	9	1.161.529.781
33	NORTE DE SANTANDER - ALCALDÍA MUNICIPIO DE CÚCUTA	4	440.000.000	54	6.717.665.531	25	2.961.692.709	0	0	0	0	0	0	0	0	0	0	83	10.119.358.240
34	NORTE DE SANTANDER - E.S.E. HOSPITAL UNIVERSITARIO ERASMO MEOZ	0	0	16	2.185.476.715	42	8.808.850.277	0	0	0	0	1	162.000.000	41	9.652.263.651	0	0	100	20.808.590.643
35	NORTE DE SANTANDER - GOBERNACIÓN	1	180.000.000	13	1.222.970.862	2	315.133.721	10	863.675.712	2	202.441.545	0	0	0	0	0	0	28	2.784.221.840
36	NORTE DE SANTANDER - IFINORTE	0	0	0	0	1	15.000.000	3	23.756.800	0	0	0	0	1	20.000.000	0	0	5	58.756.800
37	PUTUMAYO - ALCALDÍA MUNICIPIO DE VILLAGARZÓN	0	0	7	272.974.930	5	162.392.166	0	0	0	0	1	15.000.000	4	184.054.930	0	0	17	634.422.026
38	PUTUMAYO - GOBERNACIÓN	1	20.999.000	6	337.264.142	1	37.187.000	0	0	0	0	0	0	1	40.000.000	0	0	9	435.450.142
39	QUINDÍO - ALCALDÍA MUNICIPIO DE ARMENIA	2	172.000.000	16	1.423.488.350	26	2.356.433.214	0	0	0	0	0	0	12	858.611.978	0	0	56	4.810.533.542
40	QUINDÍO - GOBERNACIÓN	0	0	7	546.494.147	1	14.256.000	8	457.113.410	14	512.628.224	0	0	1	72.000.000	0	0	31	1.602.491.781
41	RISARALDA - GOBERNACIÓN	1	220.000.000	4	263.830.171	17	9.075.061.423	0	0	0	0	5	227.219.894	2	186.460.000	0	0	29	9.972.571.488
42	SAN ANDRÉS, PROVIDENCIA Y SANTA CATALINA - GOBERNACIÓN	6	275.691.191	22	1.381.800.953	6	492.853.515	2	86.063.000	0	0	0	0	5	336.940.030	0	0	41	2.573.348.689
43	SANTANDER - ALCALDÍA MUNICIPIO DE BUCARAMANGA	4	511.428.032	7	868.372.871	7	721.065.617	1	100.800.000	0	0	0	0	0	0	0	0	19	2.201.666.520
44	SANTANDER - BOMBEROS DE BUCARAMANGA	0	0	0	0	2	55.702.736	0	0	0	0	0	0	0	0	0	0	2	55.702.736
45	SANTANDER - CENTRAL DE ABASTOS DE BUCARAMANGA S.A.	0	0	1	37.000.000	1	82.843.000	3	196.056.395	1	80.610.458	0	0	0	0	0	0	6	396.509.853
46	SANTANDER - DIRECCIÓN DE TRÁNSITO DE BUCARAMANGA	0	0	0	0	0	0	4	143.006.200	10	493.925.084	0	0	1	64.000.000	0	0	15	700.931.284
47	SANTANDER - INSTITUTO DE LA JUVENTUD EL DEPORTE Y LA RECREACIÓN DE BUCARAMANGA - INDERBU	0	0	1	22.050.000	2	35.000.000	2	81.899.200	0	0	0	0	0	0	0	0	5	138.949.200
48	TOLIMA - ALCALDÍA MUNICIPIO DE IBAGUÉ	2	72.445.767	9	622.256.599	20	1.576.436.230	0	0	0	0	1	162.279.750	8	661.178.501	0	0	40	3.094.596.847
49	TOLIMA - GOBERNACIÓN	2	400.000.000	0	0	0	0	0	0	0	0	1	225.625.352	0	0	0	0	3	625.625.352
50	VALLE DEL CAUCA - ALCALDÍA MUNICIPIO DE PALMIRA	1	85.231.466	21	1.260.533.071	0	0	5	887.992.651	0	0	2	200.314.883	1	25.987.500	0	0	30	2.460.059.571
51	VALLE DEL CAUCA - GOBERNACIÓN	0	0	0	0	1	1.797.408	0	0	0	0	0	0	0	0	0	0	1	1.797.408
52	VAUPÉS - ALCALDÍA MUNICIPIO DE MITÚ	2	153.147.000	1	12.084.793	0	0	0	0	0	0	0	0	0	0	0	0	3	165.231.793
TOTAL		212	24.583.441.571	553	58.534.663.750	313	53.171.368.406	123	16.719.863.671	34	1.914.235.587	85	8.074.974.384	144	18.679.927.779	1	69.600.000	1.464	181.678.475.148

Total Contrataciones Directas:

No.	ENTIDAD	Borrador (Proyecto de Pliego)		Convocado		Adjudicado		Contrato Celebrado		Contrato Liquidado		Borrador Descartado (Desechado antes de convocar)		Terminado Anormalmente Después de Convocado		Contrato Terminado Sin Liquidar		TOTAL	
		Cant.	Monto	Cant.	Monto	Cant.	Monto	Cant.	Monto	Cant.	Monto	Cant.	Monto	Cant.	Monto	Cant.	Monto	Cant.	Monto
1	Nacional	183	143.712.016.440	937	331.118.839.934	524	136.281.672.717	562	137.989.130.893	194	16.198.266.491	92	153.496.537.876	268	56.945.758.515	33	1.636.163.999	1.787	563.364.577.293
2	Territorial	212	24.583.441.571	553	58.534.663.750	313	53.171.368.406	123	16.719.863.671	34	1.914.235.587	85	8.074.974.384	144	18.679.927.779	1	69.600.000	1.464	181.678.475.148
TOTAL		395	168.295.458.011	1.490	389.653.503.684	837	189.453.041.123	685	154.708.994.564	228	18.112.502.078	177	161.571.512.260	412	75.625.686.294	34	1.705.763.999	3.251	745.043.052.441

Otras Formas de Contratación Directa

Entidades del orden nacional:

No.	ENTIDAD	Contrato Celebrado		Contrato Liquidado		Contrato Terminado Sin Liquidar		TOTAL	
		Cant.	Monto	Cant.	Monto	Cant.	Monto	Cant.	Monto
1	ADPOSTAL - ADMINISTRACIÓN POSTAL NACIONAL E INTERNACIONAL	6	466.860.000	0	0	0	0	6	466.860.000
2	CORPOCALDAS - CORPORACIÓN AUTÓNOMA REGIONAL DE CALDAS	1	14.656.195	0	0	0	0	1	14.656.195
3	CORPOURABÁ - CORPORACIÓN PARA EL DESARROLLO SOSTENIBLE DEL URABÁ	143	4.211.921.142	0	0	0	0	143	4.211.921.142
4	CRT - COMISIÓN DE REGULACIÓN DE TELECOMUNICACIONES	8	196.324.600	14	584.163.600	0	0	22	780.488.200
5	DANE - DEPARTAMENTO ADMINISTRATIVO NACIONAL DE ESTADÍSTICA	7	251.327.321	0	0	0	0	7	251.327.321
6	DEPARTAMENTO ADMINISTRATIVO NACIONAL DE LA ECONOMÍA SOLIDARIA	7	131.316.730	0	0	0	0	7	131.316.730
7	DNP - DEPARTAMENTO NACIONAL DE PLANEACIÓN	22	548.261.773	0	0	0	0	22	548.261.773
8	ÉTESA - EMPRESA TERRITORIAL PARA LA SALUD	9	408.871.760	0	0	0	0	1	50.000.000
9	FISCALÍA GENERAL DE LA NACIÓN	11	255.297.174	2	34.953.799	0	0	335	18.083.995.522
10	FONDO ROTATORIO DE LA POLICÍA NACIONAL	0	0	9	6.712.905.609	0	0	0	0
11	FONPRECON - FONDO DE PREVISIÓN SOCIAL DEL CONGRESO DE LA REPÚBLICA	2	0	0	0	0	0	0	0
12	FUERZA AÉREA COLOMBIANA	24	934.201.442	0	0	0	0	0	0
13	HOTEL TEQUENDAMA INTERCONTINENTAL	26	1.730.847.793	0	0	0	0	0	0
14	INCI - INSTITUTO NACIONAL PARA CIEGOS	2	11.699.760	0	0	0	0	0	0
15	INSTITUTO NACIONAL DE MEDICINA LEGAL Y CIENCIAS FORENSES	0	0	9	192.741.400	0	0	0	0

No.	ENTIDAD	Contrato Celebrado		Contrato Liquidado		Contrato Terminado Sin Liquidar		TOTAL	
		Cant.	Monto	Cant.	Monto	Cant.	Monto	Cant.	Monto
16	INSTITUTO NACIONAL DE SALUD	16	135.850.000	0	0	0	0	0	0
17	INSTITUTO TECNOLÓGICO PASCUAL BRAVO	0	0	1	23.896.000	0	0	0	0
18	IPSE - INSTITUTO DE PLANIFICACIÓN Y PROMOCIÓN DE SOLUCIONES ENERGÉTICAS	1	0	0	0	0	0	0	0
19	MINISTERIO DE COMERCIO, INDUSTRIA Y TURISMO	3	530.000.000	3	531.544.000	0	0	0	0
20	MINISTERIO DE HACIENDA Y CRÉDITO PÚBLICO	2	55.000.000	0	0	0	0	0	0
21	MINISTERIO DE RELACIONES EXTERIORES	1	33.995.424	0	0	0	0	0	0
22	MINISTERIO DE TRANSPORTE	0	0	0	0	1	29.360.000	0	0
23	NASA KIWE - CORPORACIÓN PARA LA RECONSTRUCCIÓN DE LA CUENCA DEL RÍO PÁEZ Y ZONAS ALEDAÑAS	1	0	0	0	0	0	0	0
24	POLICÍA NACIONAL	2	8.000.000	0	0	0	0	0	0
25	REGISTRADURÍA NACIONAL DEL ESTADO CIVIL	1	0	0	0	0	0	0	0
26	SUPERINTENDENCIA DE SOCIEDADES	0	0	1	50.000.000	0	0	0	0
TOTAL		295	9.924.431.114	39	8.130.204.408	1	29.360.000	544	24.538.826.883

Entidades del orden territorial:

No.	ENTIDAD	Contrato Celebrado		Contrato Liquidado		Contrato Terminado Sin Liquidar		TOTAL	
		Cant.	Monto	Cant.	Monto	Cant.	Monto	Cant.	Monto
1	AMAZONAS - ALCALDÍA MUNICIPIO DE PUERTO NARIÑO	208	657.857.999	10	24.001.800	0	0	218	681.859.799
2	CALDAS - GOBERNACIÓN	417	14.712.796.514	115	1.513.588.049	1	17.000.000	533	16.243.384.563
3	CAUCA - ALCALDÍA MUNICIPIO DE POPAYÁN	177	4.317.168.144	0	0	0	0	177	4.317.168.144
4	CÓRDOBA - ALCALDÍA MUNICIPIO DE MOMIL	1	0	0	0	0	0	1	0
5	CÓRDOBA - ALCALDÍA MUNICIPIO DE SAN ANTERO	1	0	0	0	0	0	1	0
6	NORTE DE SANTANDER - GOBERNACIÓN	303	16.559.060.073	0	0	0	0	303	16.559.060.073
7	QUINDÍO - GOBERNACIÓN	31	789.351.748	0	0	0	0	31	789.351.748
8	SANTANDER - BOMBEROS DE BUCARAMANGA	3	699.000	0	0	0	0	3	699.000
9	SANTANDER - CENTRAL DE ABASTOS DE BUCARAMANGA S.A.	0	0	1	62.000.000	0	0	1	62.000.000

No.	ENTIDAD	Contrato Celebrado		Contrato Liquidado		Contrato Terminado Sin Liquidar		TOTAL	
		Cant.	Monto	Cant.	Monto	Cant.	Monto	Cant.	Monto
10	VALLE DEL CAUCA - ALCALDÍA MUNICIPIO DE PALMIRA	39	473.749.042	0	0	0	0	39	473.749.042
TOTAL		1.180	37.510.682.520	126	1.599.589.849	1	17.000.000	1.307	39.127.272.369

Total Otras Formas de Contratación Directa:

No.	ENTIDAD	Contrato Celebrado		Contrato Liquidado		Contrato Terminado Sin Liquidar		TOTAL	
		Cant.	Monto	Cant.	Monto	Cant.	Monto	Cant.	Monto
1	Nacional	295	9.924.431.114	39	8.130.204.408	1	29.360.000	544	24.538.826.883
2	Territorial	1.180	37.510.682.520	126	1.599.589.849	1	17.000.000	1.307	39.127.272.369
TOTAL		1.475	47.435.113.634	165	9.729.794.257	2	46.360.000	1.851	63.666.099.252

Régimen Especial

Entidades del orden nacional:

No.	ENTIDAD	Contrato Celebrado		Contrato Liquidado		Contrato Terminado Sin Liquidar		TOTAL	
		Cant.	Monto	Cant.	Monto	Cant.	Monto	Cant.	Monto
1	CAR - CORPORACIÓN AUTÓNOMA REGIONAL DE CUNDINAMARCA	2	444.182.467	0	0	0	0	2	444.182.467
2	UNIVERSIDAD PEDAGÓGICA NACIONAL	45	1.561.353.388	0	0	0	0	7	564.137.720
3	UPME - UNIDAD DE PLANEACIÓN MINERO-ENERGÉTICA	2	116.281.718	5	447.856.002	0	0	54	2.569.673.575
TOTAL		49	2.121.817.573	5	447.856.002	0	0	9	1.008.320.187

Entidades del orden territorial:

No.	ENTIDAD	Contrato Celebrado		Contrato Liquidado		Contrato Terminado Sin Liquidar		TOTAL	
		Cant.	Monto	Cant.	Monto	Cant.	Monto	Cant.	Monto
1	CALDAS - GOBERNACIÓN	2	3.094.073.334	0	0	0	0	2	3.094.073.334
Total		2	3.094.073.334	0	0	0	0	2	3.094.073.334

Total Régimen Especial:

No.	ENTIDAD	Contrato Celebrado		Contrato Liquidado		Contrato Terminado Sin Liquidar		TOTAL	
		Cant.	Monto	Cant.	Monto	Cant.	Monto	Cant.	Monto
1	Nacional	49	2.121.817.573	5	447.856.002	0	0	9	1.008.320.187
2	Territorial	2	3.094.073.334	0	0	0	0	2	3.094.073.334
TOTAL		51	5.215.890.907	5	447.856.002	0	0	11	4.102.393.521