

# Informe Estadístico

## **Sistema Electrónico de Contratación Pública**

Septiembre de 2013



# 1. Visitas

**Tabla 1. Reporte de Visitas mensuales al Portal Único de Contratación en 2013**

Año	Mes	Promedio de Visitas por Mes 1/	Promedio de Visitantes Únicos por Mes 2/
2013	Enero	616.177	213.057
	Febrero	764.160	239.568
	Marzo	583.270	168.683
	Abril	749.870	199.071
	Mayo	629.987	193.579
	Junio	529.425	162.074
	Julio	622.359	184.423
	Agosto	676.984	179.447
	Septiembre	560.734	174.612

1/ Es el promedio mensual de páginas que se han visitado del PUC.

2/ Es el promedio mensual de visitantes que ha recibido el sitio en el periodo.



**Gráfico1. Reporte de Promedio de Visitas Mensuales al Portal Único de Contratación en 2013**

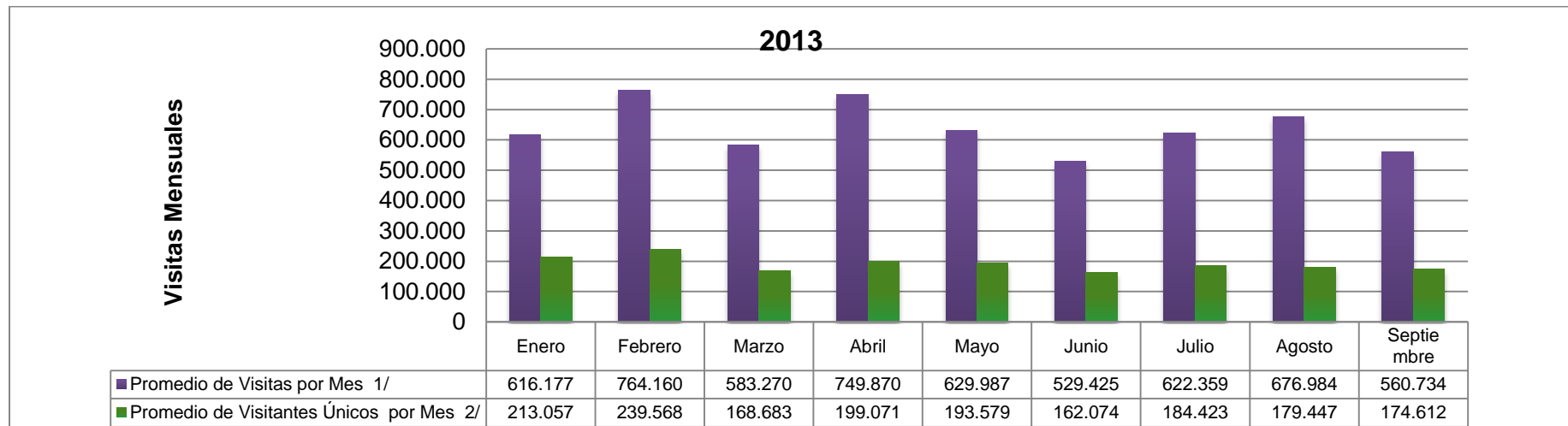

## 2. Entidades Usuarias

**Tabla 2. Número de Entidades usuarias por mes**

Año	Mes	Nivel		Total
		Nacional	Territorial	
2012	Octubre	205	2.534	2.739
	Noviembre	205	2.595	2.800
	Diciembre	205	2.678	2.883
	Enero	170	1.503	1.673
2013	Febrero	189	1.959	2.148
	Marzo	189	1.992	2.181
	Abril	194	2.162	2.356
	Mayo	195	2.265	2.460
	Junio	197	2.352	2.549
	Julio	199	2.440	2.639
	Agosto	197	2.352	2.549
	Septiembre	205	2.678	2.883

**Gráfico 2. Número de Entidades Usuarias por mes año 2013**

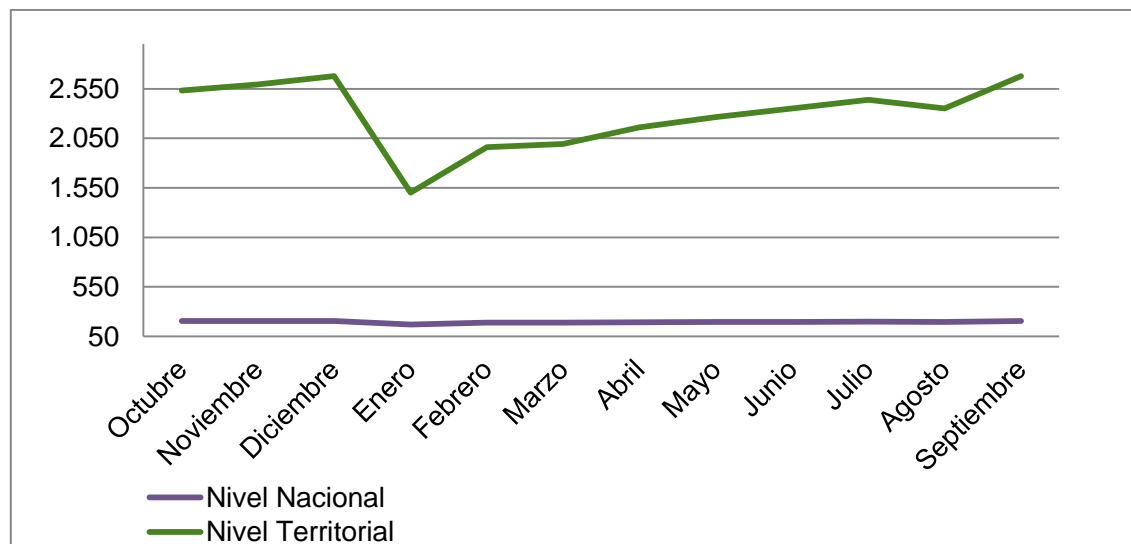

\* Se entienden como entidades usuarias del Portal, todas aquellas que hayan publicado o cambiado de estado procesos en el portal en un determinado periodo de tiempo.



### 3. Entidades Registradas

**Tabla 3. Acumulado de entidades registradas por mes**

Año	Mes	Nivel		Total
		Nacional	Territorial	
2012	Octubre	277	3.604	3.881
	Noviembre	277	3.658	3.935
	Diciembre	278	3.694	3.972
2013	Enero	280	3.728	4.008
	Febrero	281	3.773	4.054
	Marzo	243	3.628	3.871
	Abril	243	3.683	3.926
	Mayo	243	3.729	3.972
	Junio	243	3.779	4.022
	Julio	245	3.809	4.054
	Agosto	250	3.902	4.152
	Septiembre	253	4.000	4.253

**Gráfico 3. Acumulado de entidades registradas por mes**

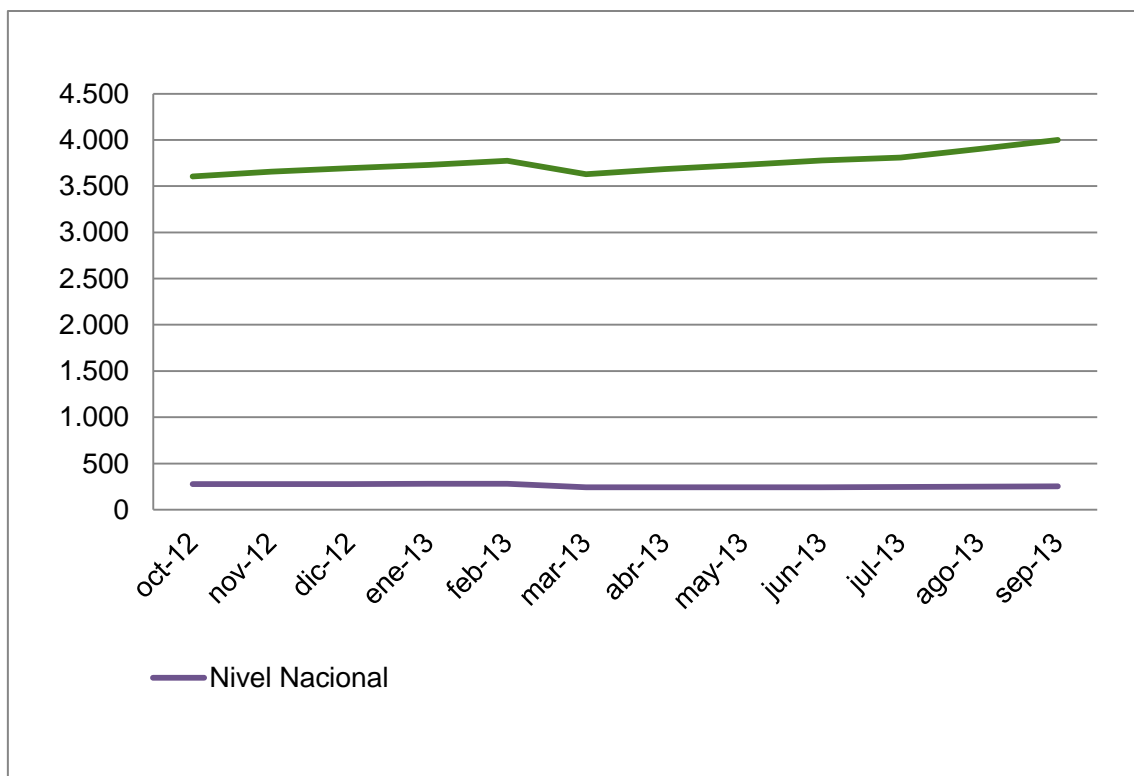

\*Una entidad registrada es aquella que tiene por lo menos un usuario asociado.



## 4. Procesos Creados en el mes por tipo

Gráfico 4. Valor de los procesos creados en el mes por tipo

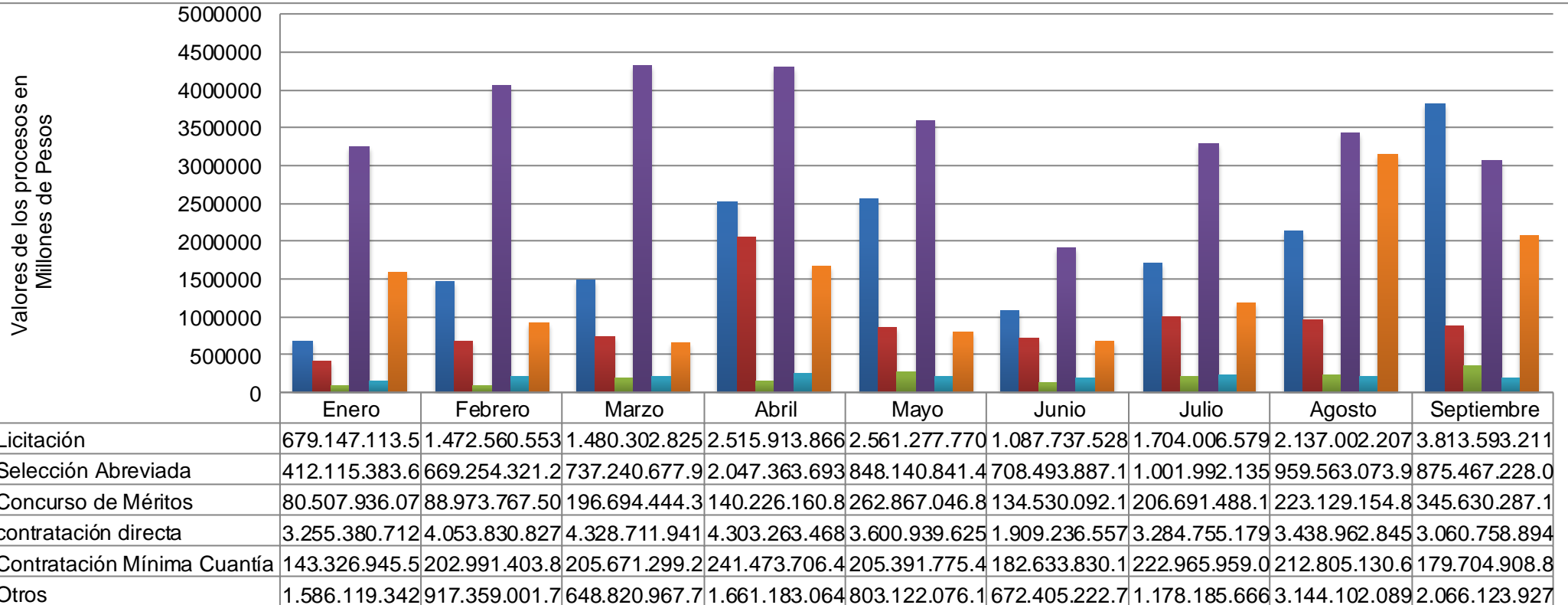

\*Se refiere a la cantidad de procesos que han sido registrados para cada tipo de proceso en cada mes del año



**Tabla 4. Reporte de cantidad y valor de los procesos creados en el mes por tipo de 2013**

Mes	Licitación		Selección Abreviada		Concurso de Méritos		contratación directa		Contratación Mínima Cuantía		Otros		TOTAL	
	#	Valor	#	Valor	#	Valor	#	Valor	#	Valor	#	Valor	#	Valor
Enero	264	679.147.113.512	1.008	412.115.383.677	179	80.507.936.070	31.762	3.255.380.712.464	7.758	143.326.945.580	2.388	1.586.119.342.862	43.359	6.156.597.434.165
Febrero	544	1.472.560.553.506	2.147	669.254.321.259	307	88.973.767.503	38.018	4.053.830.827.493	13.340	202.991.403.886	2.773	917.359.001.776	57.129	7.404.969.875.423
Marzo	612	1.480.302.825.964	2.109	737.240.677.975	386	196.694.444.352	31.850	4.328.711.941.852	12.755	205.671.299.204	1.977	648.820.967.793	49.689	7.597.442.157.140
Abril	886	2.515.913.866.546	3.026	2.047.363.693.617	551	140.226.160.830	35.297	4.303.263.468.468	17.161	241.473.706.473	3.547	1.661.183.064.537	60.468	10.909.423.960.471
Mayo	967	2.561.277.770.436	2.934	848.140.841.484	602	262.867.046.808	31.812	3.600.939.625.955	15.816	205.391.775.439	2.724	803.122.076.120	54.855	8.281.739.136.242
Junio	770	1.087.737.528.861	2.585	708.493.887.145	561	134.530.092.110	25.213	1.909.236.557.242	13.324	182.633.830.117	2.608	672.405.222.742	45.061	4.695.037.118.217
Julio	831	1.704.006.579.812	2.957	1.001.992.135.276	649	206.691.488.173	32.293	3.284.755.179.237	14.623	222.965.959.027	3.691	1.178.185.666.333	55.044	7.598.597.007.858
Agosto	806	2.137.002.207.112	2.754	959.563.073.959	679	223.129.154.848	28.757	3.438.962.845.344	13.077	212.805.130.611	3.893	3.144.102.089.537	49.966	10.115.564.501.411
Septiembre	868	3.813.593.211.695	3.114	875.467.228.093	700	345.630.287.184	27.371	3.060.758.894.937	13.572	179.704.908.807	4.299	2.066.123.927.234	49.924	10.341.278.457.950
Promedio	727,6	1.939.060.184.160	2.515	917.736.804.721	513	186.583.375.320	31.375	3.470.648.894.777	13.492	199.662.773.238	3.100	1.408.602.373.215	51.722	8.122.294.405.431
Total	6548	17.451.541.657.444	22.634	8.259.631.242.485	4.614	1.679.250.377.878	282.373	31.235.840.052.992	121.426	1.796.964.959.144	27.900	12.677.421.358.934	465.495	73.100.649.648.877



## 5. Estado de los procesos por mes

**Tabla 5. Estado de los procesos publicados en el Portal por mes**

Año	Mes	Borrador	Convocado	Adjudicado	Celebrado	Liquidado	Borrador Descartado	Terminado sin adjudicar	Terminado sin liquidar	Invitación abierta	Expresión de interés	Lista corta	Lista multiusos
2013	Enero	5	29	42	33195	7105	75	762	416	-	1	1	1
2013	Febrero	13	35	87	43234	8079	116	1608	616	-	-	4	2
2013	Marzo	20	43	96	38138	5930	123	1668	508	-	6	3	-
2013	Abril	21	71	128	47238	5525	200	2329	480	-	3	1	-
2013	Mayo	25	97	225	43034	4278	176	2344	224	-	7	1	-
2013	Junio	21	146	638	34825	3265	147	1970	358	-	4	-	-
2013	Julio	38	521	1240	42857	3956	153	2058	376	-	4	2	-
2013	Agosto	37	4795	1256	38137	2962	146	1781	497	-	8	9	-
2013	Septiembre	1145	9219	269	35763	1682	119	1231	164	-	22	4	-

\* Se refiere a la cantidad de procesos que están publicados en el portal distribuidos para cada estado.





## 6. Entidades que empezaron a publicar en el mes

Tabla 6. Entidades que empezaron a publicar en el mes

Año	Mes	Número Entidades
2013	Enero	20
	Febrero	46
	Marzo	38
	Abril	67
	Mayo	42
	Junio	41
	Julio	36
	Agosto	43
	Septiembre	56

Gráfico 5. Entidades que empezaron a publicaren el mes

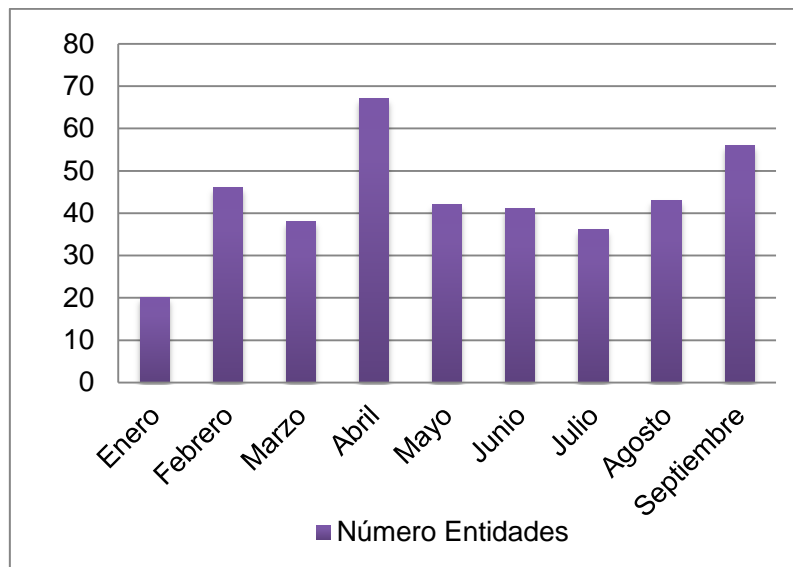

\* Son aquellas entidades que publicaron su primer proceso en un determinado periodo de tiempo.

