

Informe Estadístico Portal Único de Contratación

Septiembre de 2012

1. Visitas

Tabla 1. Reporte de Visitas mensuales al Portal Único de Contratación en 2012

Año	Mes	Promedio de Visitas por Mes 1/	Promedio de Visitantes Únicos por Mes 2/
2012	Enero	437.676	633.807
	Febrero	646.442	963.982
	Marzo	729.569	1.071.595
	Abril	611.229	893.884
	Mayo	646.073	947.027
	Junio	655.009	954.973
	Julio	664.068	964.658
	Agosto	672.049	972.581
	Septiembre	687.444	992.794

1/ Es el promedio mensual de páginas que se han visitado del PUC.

2/ Es el promedio mensual de visitantes que ha recibido el sitio en el periodo.

Gráfico1. Reporte de Promedio de Visitas Mensuales al Portal Único de Contratación en 2012

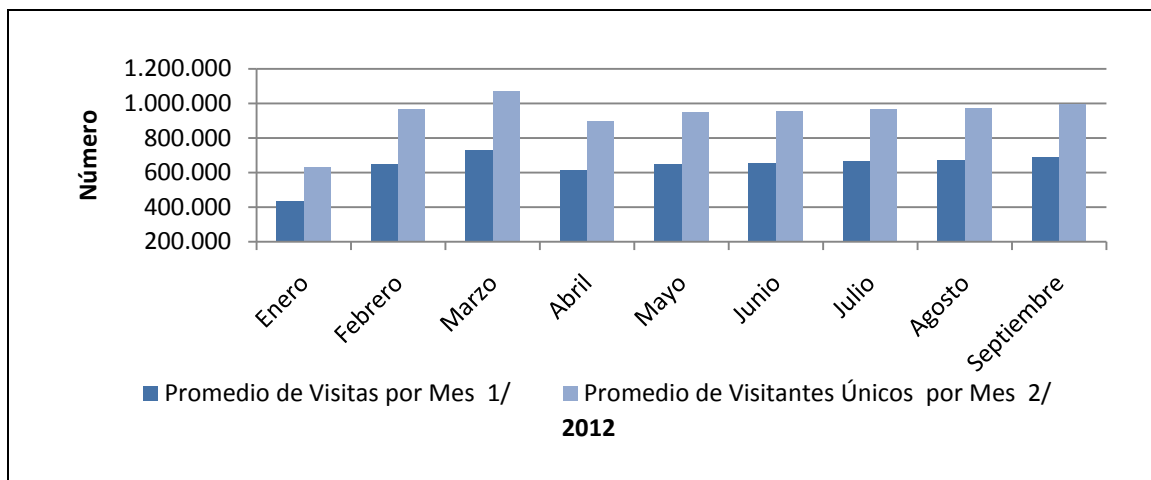

2. Entidades Usuarias

Tabla 2. Número de Entidades usuarias por mes

Año	Mes	Nivel		Total
		Nacional	Territorial	
2011	Octubre	199	2.022	2.221
	Noviembre	203	2.131	2.334
	Diciembre	206	2.213	2.419
2012	Enero	150	928	1.078
	Febrero	179	1.524	1.703
	Marzo	185	1.797	1.982
	Abril	189	1.741	1.930
	Mayo	193	2.061	2.254
	Junio	194	2.183	2.377
	Julio	197	2.304	2.501
	Agosto	202	2.387	2.589
	Septiembre	205	2464	2.669

Gráfico 2. Número de Entidades Usuarias por mes año 2012

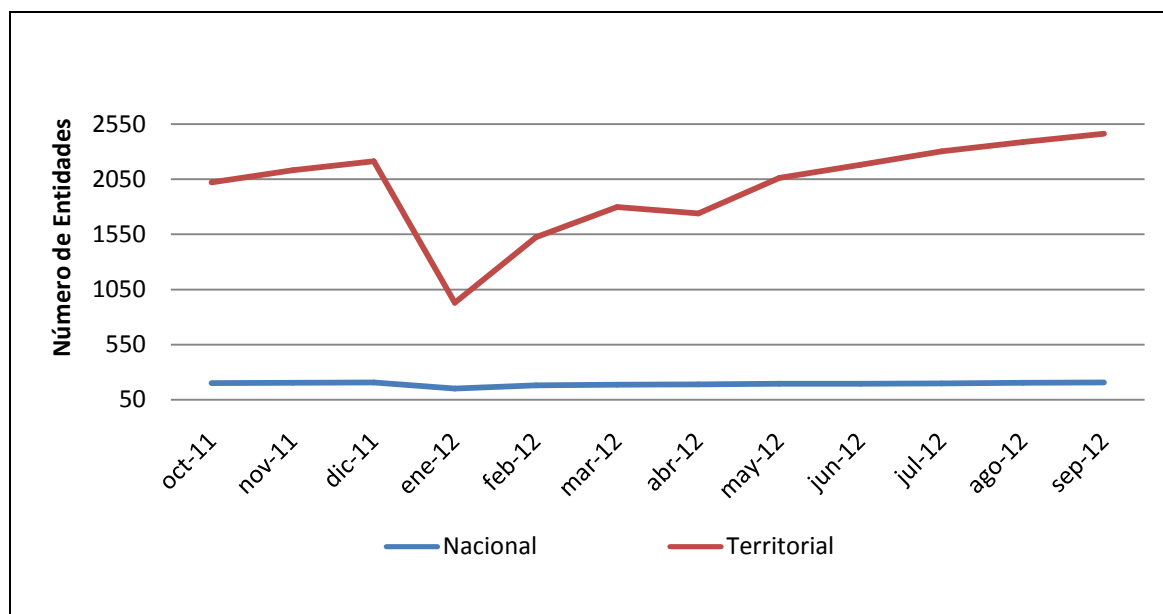

* Se entienden como entidades usuarias del Portal, todas aquellas que hayan publicado o cambiado de estado procesos en el portal en un determinado periodo de tiempo.

3. Entidades Registradas

Tabla 3. Acumulado de entidades registradas por mes

Año	Mes	Nivel		Total
		Nacional	Territorial	
2011	Septiembre	198	1.932	2.130
	Octubre	199	2.022	2.221
	Noviembre	203	2.131	2.334
	Diciembre	206	2.213	2.419
2012	Enero	150	928	1.078
	Febrero	179	1.524	1.703
	Marzo	185	1.797	1.982
	Abril	189	1.930	2.119
	Mayo	193	2.061	2.254
	Junio	275	3.329	3.604
	Julio	275	3.394	3.669
	Agosto	277	3.752	4.029
	Septiembre	277	3.519	3.796

Gráfico 3. Acumulado de entidades registradas por mes

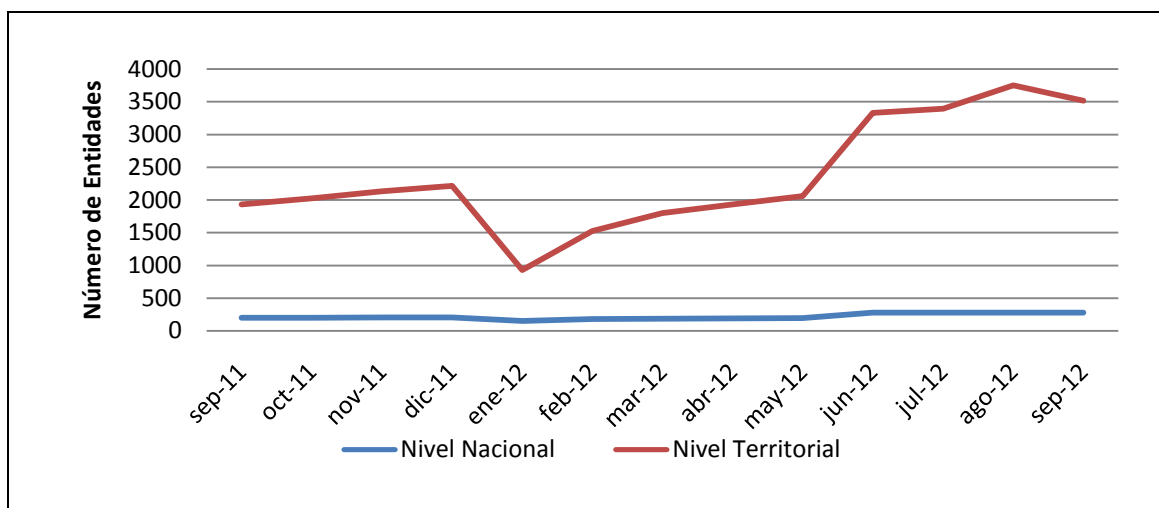

*Una entidad registrada es aquella que tiene por lo menos un usuario asociado.

4. Procesos Creados en el mes por tipo

Tabla 4. Reporte de cantidad y valor de los procesos creados en el mes por tipo de 2012

MES	Licitación		Selección Abreviada		Concurso de Méritos		contratación directa		Contratación Mínima Cuantía		Otros		TOTAL	
	#	Valor	#	Valor	#	Valor	#	Valor	#	Valor	#	Valor	#	Valor
Enero	102	215970654542	633	182697432869	69	17679219227	7415	917144030968	4971	82791075545	711	402815692058	13901	1819098105209
Febrero	264	524709718165	1627	987666615818	175	27709780890	12100	886367791344	11099	164632508131	620	257876790264	25885	2848963204612
Marzo	343	720535552918	2104	855929393785	291	65139561101	16055	748142055450	14155	193959587148	838	207998822867	33786	2791704973269
Abril	284	627451709993	1422	710894849408	178	51141914640		631761849437	11474	167062784494	679	812748149303	14037	3001061257275
Mayo	532	2436839721612	2127	1438789620588	310	229574045918	17147	1774853569008	15336	247146007205	843	216459240671	36295	6343662205002
Junio	396	983529360667	1823	305434290980	335	126885974385	21521	1274949828333	13417	173782180612	1222	357910268282	38714	3222491903259
Julio	358	825206935359	2011	471357518559	325	98461045248	24114	910153340211	13686	162981172723	1547	694644924188	42041	3162804936288
Agosto	403	1744046889564	2387	1037625902632	354	100619284456	21021	1287193898580	14576	267177656768	1990	602552206637	40731	5039215838637
Septiembre	502	1629690715219	2489	597996083309	389	15888658044	20725	2762738172748	15074	183542194274	1249	247991506206	40428	5580847329800
Promedio	354	1.078.664.584.227	1.847	732.043.523.105	270	97.344.387.101	17.512	1.243.700.504.009	12.643	182.563.907.433	1.078	422.333.066.720	31.758	3.756.649.972.595
Total	3.184	9.707.981.258.039	16.623	6.588.391.707.948	2.426	876.099.483.909	140.098	11.193.304.536.079	113.788	1.643.075.166.900	9.699	3.800.997.600.476	285.818	33.809.849.753.351

Gráfico 4. Valor de los procesos creados en el mes por tipo

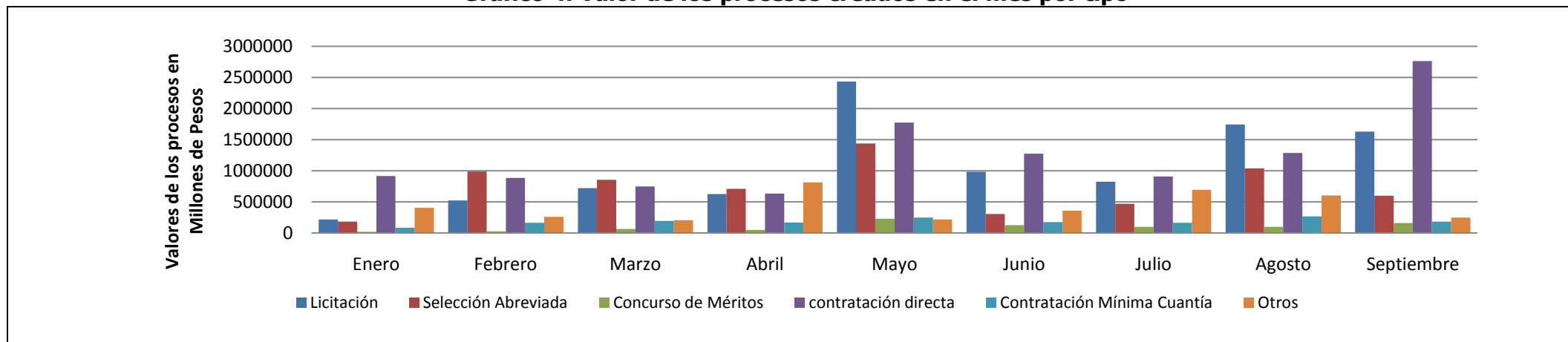

*Se refiere a la cantidad de procesos que han sido registrados para cada tipo de proceso en cada mes del año

5. Estado de los procesos por mes

Tabla 5. Estado de los procesos publicados en el Portal por mes

Año	Mes	Borrador	Convocado	Adjudicado	Celebrado	Liquidado	Borrador Descartado	Terminado sin adjudicar	Terminado sin liquidar	Invitación abierta	Expresión de interés	Lista corta	Lista multiusos
2012	Enero	56	1.204	154	10.091	1.744	42	571	36	-	2	1	-
	Febrero	93	2.996	418	17.970	2.884	123	1.347	47	-	5	2	-
	Marzo	148	4.016	558	23.565	3.566	199	1.651	70	-	8	5	-
	Abril	138	3.125	331	18.390	2.314	244	1.418	59	-	7	1	-
	Mayo	172	4.369	645	26.540	2.489	158	1.826	86	-	7	3	-
	Junio	175	4.070	652	29.631	2.179	128	1.554	297	-	13	14	1
	Julio	150	4.598	745	33.136	1.541	144	1.636	57	-	15	19	-
	Agosto	227	6.020	875	30.320	1.431	150	1.625	60	-	9	14	-
	Septiembre	1.486	10.627	87	26.584	554	70	966	16	-	37	1	-

* Se refiere a la cantidad de procesos que están publicados en el portal distribuidos para cada estado.

6. Entidades que empezaron a publicar en el mes

Tabla 6. Entidades que empezaron a publicar en el mes

Año	Mes	Número
2012	Enero	15
	Febrero	28
	Marzo	56
	Abril	48
	Mayo	83
	Junio	84
	Julio	75
	Agosto	66
	Septiembre	59

Gráfico 5. Entidades que empezaron a publicaren el mes

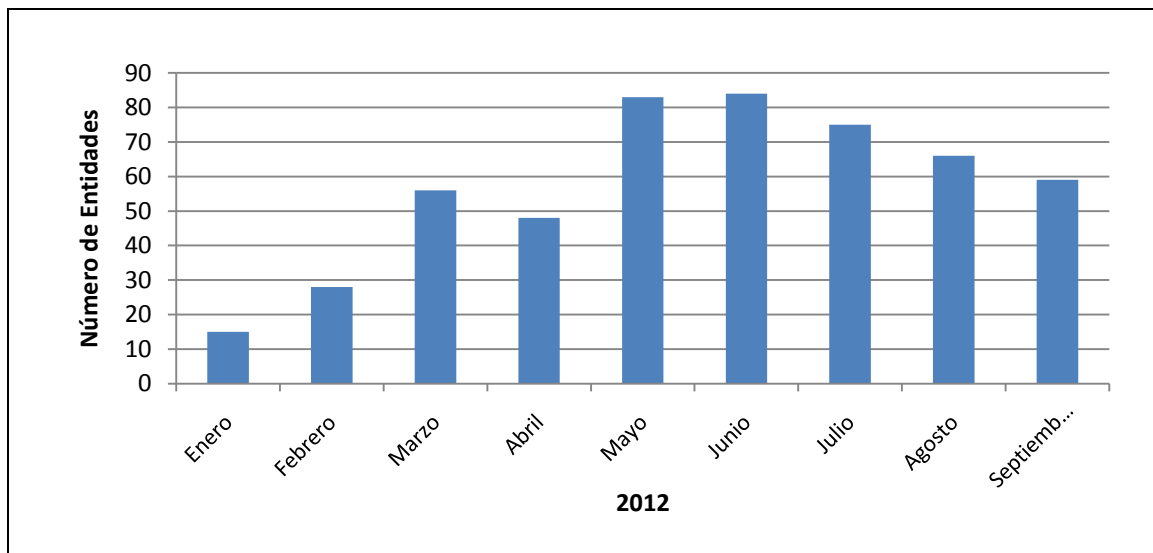

* Son aquellas entidades que publicaron su primer proceso en un determinado periodo de tiempo.