

Informe Estadístico Portal Único de Contratación

Septiembre de 2010

1. Visitas

Tabla 1. Reporte de Visitas mensuales al Portal Único de Contratación en 2010

Año	Mes	Promedio de Visitas por Mes 1/	Promedio de Visitantes Únicos por Mes 2/
2010	Enero	445.604	325.945
	Febrero	501.699	368.982
	Marzo	537.216	395.206
	Abril	565.821	412.832
	Mayo	577.177	422.181
	Junio	580.770	425.299
	Julio	585.527	429.629
	Agosto	592.370	435.383
	Septiembre	599.158	440.053

1/ Es el promedio mensual de páginas que se han visitado del PUC.

2/ Es el promedio mensual de visitantes que ha recibido el sitio en el periodo.

Gráfico 1. Reporte de Promedio de Visitas Mensuales al Portal Único de Contratación en 2010

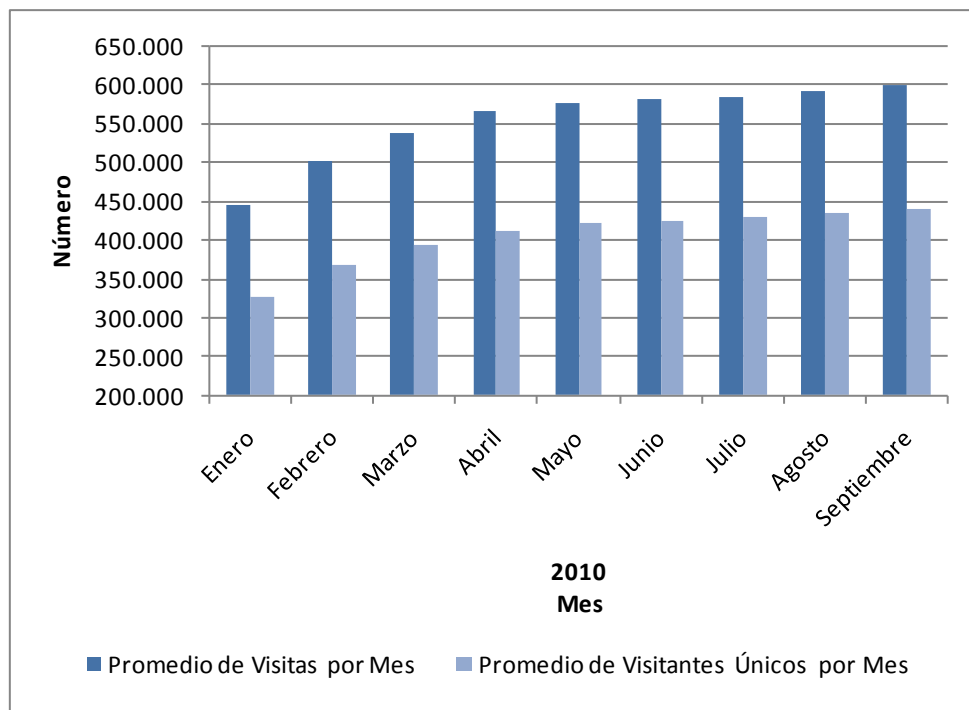

2. Entidades Usuarias

Tabla 2. Número de Entidades usuarias por mes

Año	Mes	Nivel		Total
		Nacional	Territorial	
2009	Octubre	181	1.389	1.570
	Noviembre	182	1.411	1.593
	Diciembre	183	1.430	1.613
2010	Enero	105	733	838
	Febrero	158	1.163	1.321
	Marzo	180	1.399	1.579
	Abril	186	1.487	1.673
	Mayo	186	1.552	1.738
	Junio	186	1.582	1.768
	Julio	190	1.609	1.799
	Agosto	191	1.638	1.829
	Septiembre	192	1.658	1.850

Gráfico 2. Número de Entidades Usuarias por mes año 2010

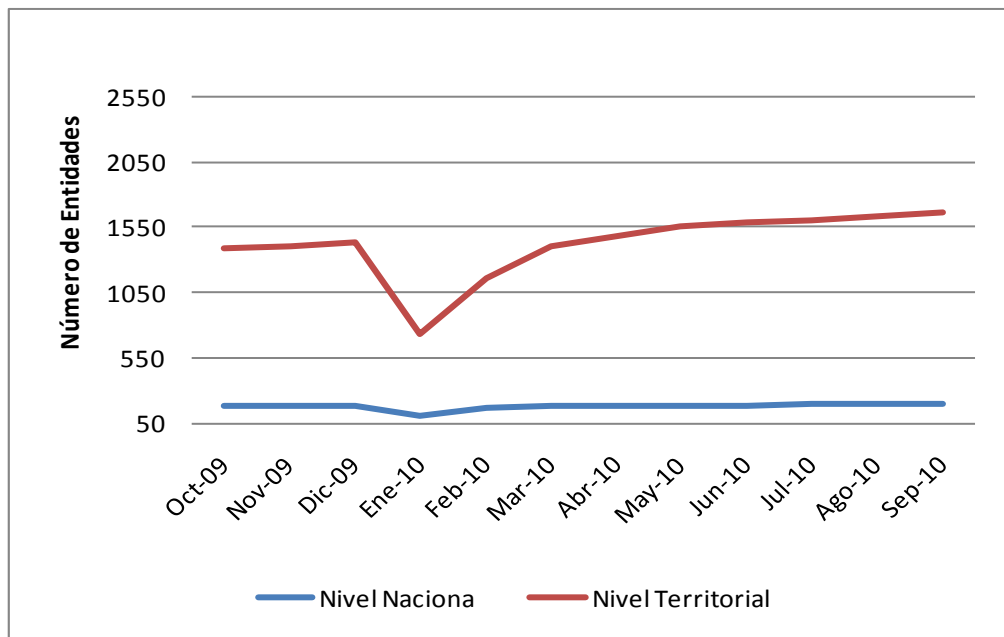

* Se entienden como entidades usuarias del Portal, todas aquellas que hayan publicado o cambiado de estado procesos en el portal en un determinado periodo de tiempo.

3. Entidades Registradas

Tabla 3. Acumulado de entidades registradas por mes

Año	Mes	Nivel		Total
		Nacional	Territorial	
2009	Octubre	234	2.031	2.265
	Noviembre	234	2.042	2.276
	Diciembre	235	2.054	2.289
2010	Enero	235	2.060	2.295
	Febrero	238	2.077	2.315
	Marzo	243	2.101	2.344
	Abril	243	2.110	2.353
	Mayo	244	2.123	2.367
	Junio	244	2.134	2.378
	Julio	246	2.145	2.391
	Agosto	246	2.156	2.402
	Septiembre	247	2.168	2.415

Gráfico 3. Acumulado de entidades registradas por mes

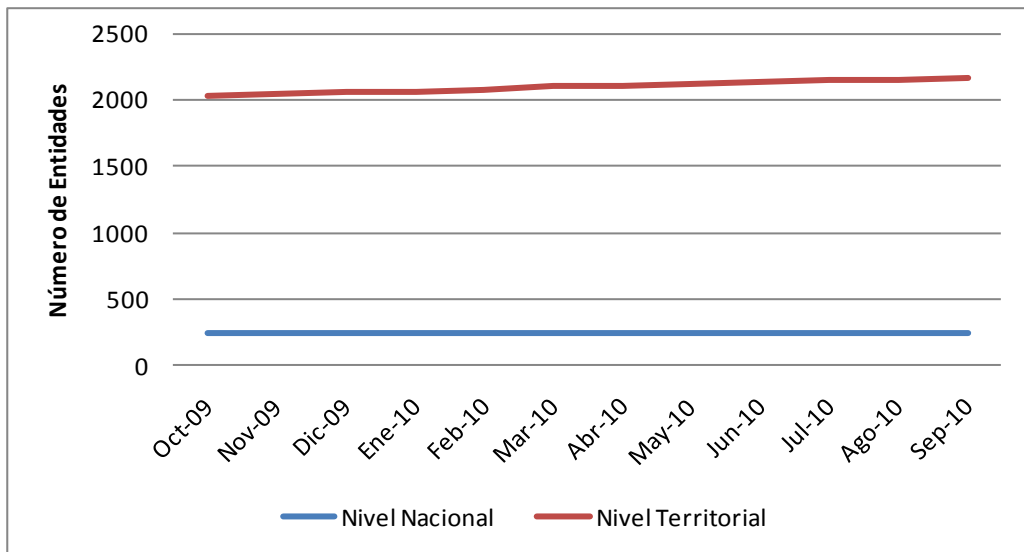

*Una entidad registrada es aquella que tiene por lo menos un usuario asociado.

4. Procesos Creados en el mes por tipo

Tabla 4. Reporte de cantidad y valor de los procesos creados en el mes por tipo de 2010

Mes	Licitación		Selección Abreviada		Concurso de Méritos		Contratación Directa		Otros		Total	
	#	Valor	#	Valor	#	Valor	#	Valor	#	Valor	#	Valor
Enero	386	\$ 779.167.015.982	2.862	\$ 965.974.822.981	233	\$ 63.825.461.509	7.681	\$ 1.221.283.042.207	392	\$ 150.333.885.800	11.554	3.180.584.228.479
Febrero	515	\$ 3.092.193.833.022	4.060	\$ 1.413.693.004.815	346	\$ 95.808.648.463	11.874	\$ 2.180.952.980.334	314	\$ 82.501.698.379	17.109	6.865.150.165.013
Marzo	684	\$ 1.561.906.258.901	4.110	\$ 560.027.899.071	396	\$ 292.051.678.653	5.148	\$ 925.075.911.709	192	\$ 134.667.712.306	10.530	3.473.729.460.640
Abril	587	\$ 1.410.762.070.969	3.468	\$ 791.272.323.609	463	\$ 123.972.954.497	2.873	\$ 257.998.503.613	50	\$ 167.950.782.801	7.441	2.751.956.635.489
Mayo	528	\$ 1.977.646.221.737	3.447	\$ 494.249.442.266	434	\$ 141.699.456.256	2.079	\$ 2.410.270.464.967	77	\$ 79.047.577.727	6.565	5.102.913.162.953
Junio	495	\$ 1.413.773.592.374	3.305	\$ 437.918.593.065	399	\$ 127.468.286.007	1.809	\$ 334.768.947.632	31	\$ 21.281.740.279	6.039	2.335.211.159.357
Julio	428	\$ 968.317.883.880	2.983	\$ 363.742.483.061	350	\$ 98.401.212.963	2.733	\$ 706.158.879.186	108	\$ 26.010.380.641	6.602	2.162.630.839.731
Agosto	431	\$ 1.225.668.154.266	3.138	\$ 481.126.839.834	384	\$ 170.259.021.234	5.577	\$ 508.923.652.929	105	\$ 24.115.623.227	9.635	2.410.093.291.490
Septiembre	566	\$ 1.488.234.580.123	3.383	\$ 563.700.439.895	359	\$ 85.733.850.453	5.914	\$ 531.489.975.752	126	\$ 38.640.017.644	10.348	2.707.798.863.867
Promedio Mensual	513	1.546.407.734.584	3.417	674.633.983.177	374	133.246.730.004	5.076	1.008.546.928.703	155	80.505.490.978	9.536	3.443.340.867.447
Total	4.620	13.917.669.611.254	30.756	6.071.705.848.597	3.364	1.199.220.570.035	45.688	9.076.922.358.329	1.395	724.549.418.804	85.823	30.990.067.807.019

Gráfico 4. Valor de los procesos creados en el mes por tipo

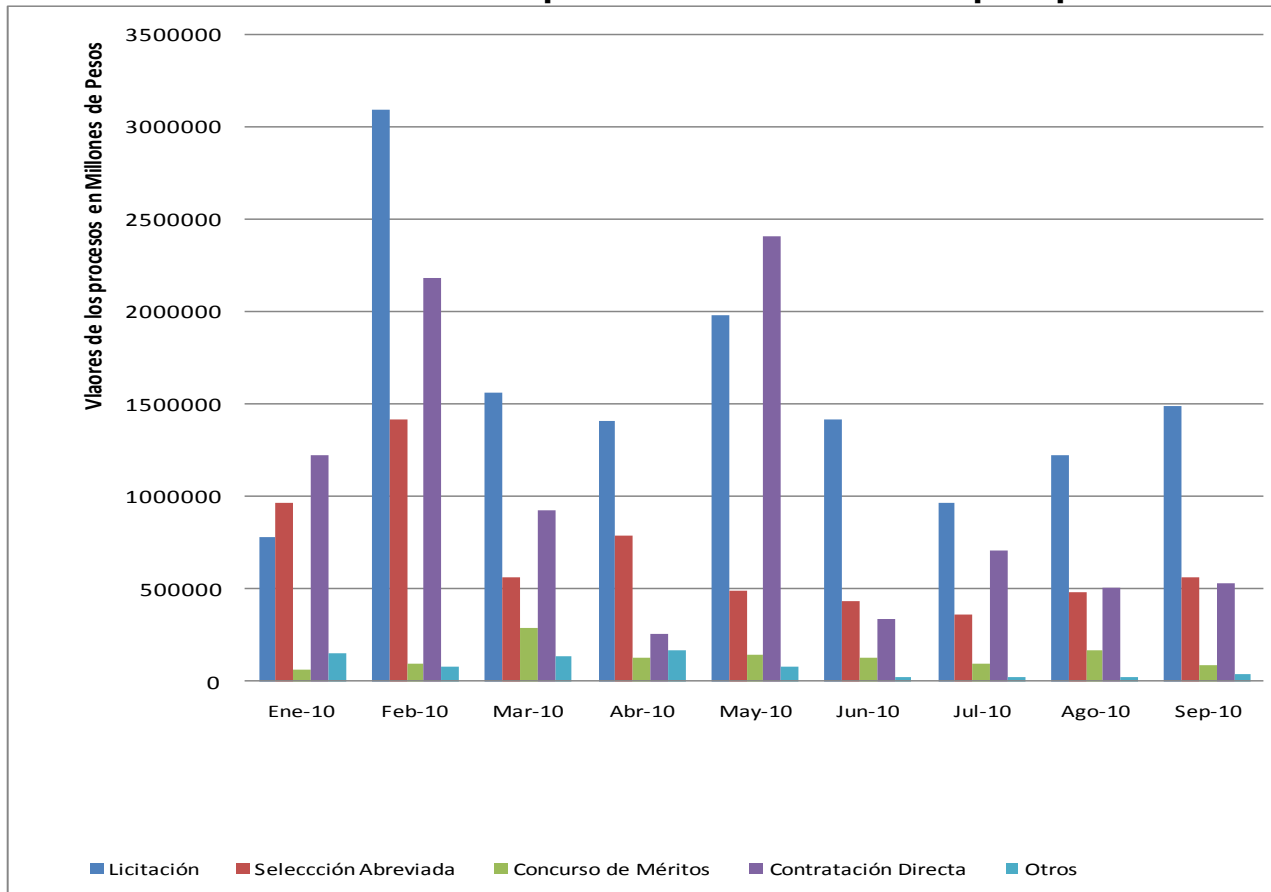

*Se refiere a la cantidad de procesos que han sido registrados para cada tipo de proceso en cada mes del año.

5. Estado de los procesos por mes

Tabla 5. Estado de los procesos publicados en el Portal por mes

Año	Mes	Borrador	Convocado	Adjudicado	Celebrado	Liquidado	Borrador Descartado	Terminado sin adjudicar	Terminado sin liquidar	Invitación abierta	Expresión de interés	Lista corta	Lista multiusos
2010	Enero	102	284	647	8.938	1.157	113	274	16	1	17	5	-
	Febrero	158	372	1.033	13.102	1.764	192	439	32	-	10	6	1
	Marzo	147	458	1.252	7.185	677	204	553	18	-	22	14	-
	Abril	142	432	1.226	4.596	274	205	519	5	-	18	24	-
	Mayo	163	411	1.164	3.857	203	221	500	7	-	22	17	-
	Junio	166	432	1.160	3.359	234	165	491	3	-	17	11	1
	Julio	142	528	1.145	3.857	428	134	321	7	-	28	12	-
	Agosto	186	1.026	1.097	6.275	603	130	263	9	-	38	8	-
	Septiembre	1.234	1.736	196	6.695	263	78	60	5	-	71	10	0

* Se refiere a la cantidad de procesos que están publicados en el portal distribuidos para cada estado.

6. Entidades que empezaron a publicar en el mes

Tabla 6. Entidades que empezaron a publicar en el mes

Año	Mes	Número
2010	Enero	22
	Febrero	37
	Marzo	48
	Abril	25
	Mayo	25
	Junio	16
	Julio	20
	Agosto	18
	Septiembre	23

Gráfico 5. Entidades que empezaron a publicar en el mes

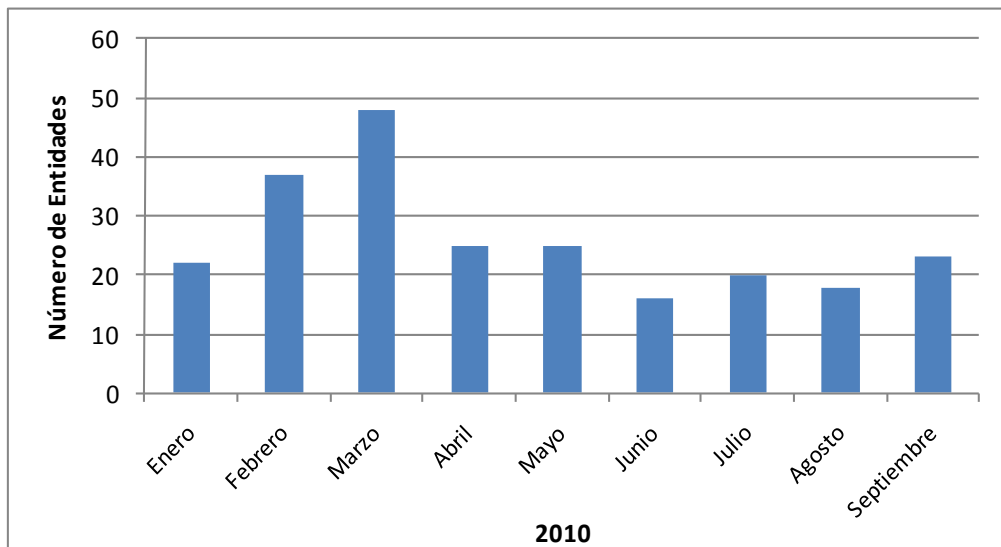

* Son aquellas entidades que publicaron su primer proceso en un determinado periodo de tiempo.