

Informe Estadístico Portal Único de Contratación

Septiembre de 2009

1. Visitas

Tabla 1. Reporte de Visitas mensuales al Portal Único de Contratación en 2009

| Año | Mes | Promedio de Visitas por Mes 1/ | Promedio de Visitantes Únicos por Mes 2/ |
|------|------------|--------------------------------|--|
| 2009 | Enero | 273.129 | 89.069 |
| | Febrero | 453.844 | 332.387 |
| | Marzo | 439.079 | 409.009 |
| | Abril | 491.153 | 361.665 |
| | Mayo | 496.836 | 367.851 |
| | Junio | 505.353 | 385.584 |
| | Julio | 623.363 | 464.581 |
| | Agosto | 585.072 | 432.546 |
| | Septiembre | 624.374 | 472.020 |

1/ Es el promedio mensual de páginas que se han visitado del PUC.

2/ Es el promedio mensual de visitantes que ha recibido el sitio en el periodo.

Gráfico 1. Reporte de Promedio de Visitas Mensuales al Portal Único de Contratación en 2009

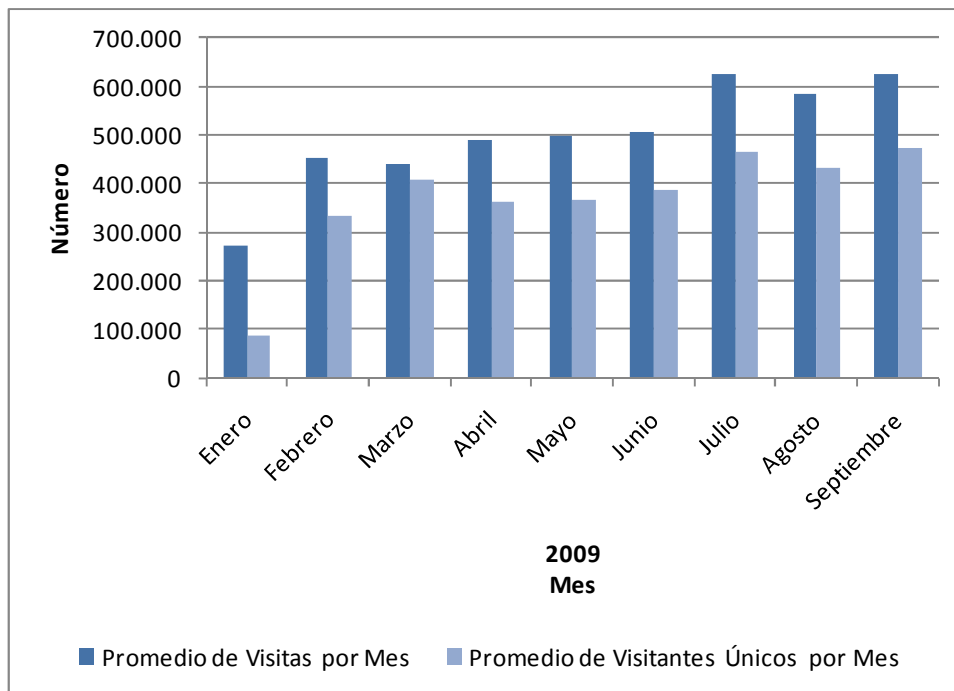

2. Entidades Usuarias

Tabla 2. Número de Entidades usuarias por mes

| Año | Mes | Nivel | | Total |
|------|------------|----------|-------------|-------|
| | | Nacional | Territorial | |
| 2008 | Octubre | 174 | 1.284 | 1.458 |
| | Noviembre | 174 | 1.346 | 1.520 |
| | Diciembre | 174 | 1.374 | 1.548 |
| 2009 | Enero | 111 | 591 | 702 |
| | Febrero | 144 | 834 | 978 |
| | Marzo | 161 | 1.035 | 1.196 |
| | Abril | 164 | 1.137 | 1.301 |
| | Mayo | 168 | 1.193 | 1.361 |
| | Junio | 172 | 1.234 | 1.406 |
| | Julio | 175 | 1.288 | 1.463 |
| | Agosto | 177 | 1.331 | 1.508 |
| | Septiembre | 179 | 1.362 | 1.541 |

Gráfico 2. Número de Entidades Usuarias por mes año 2009

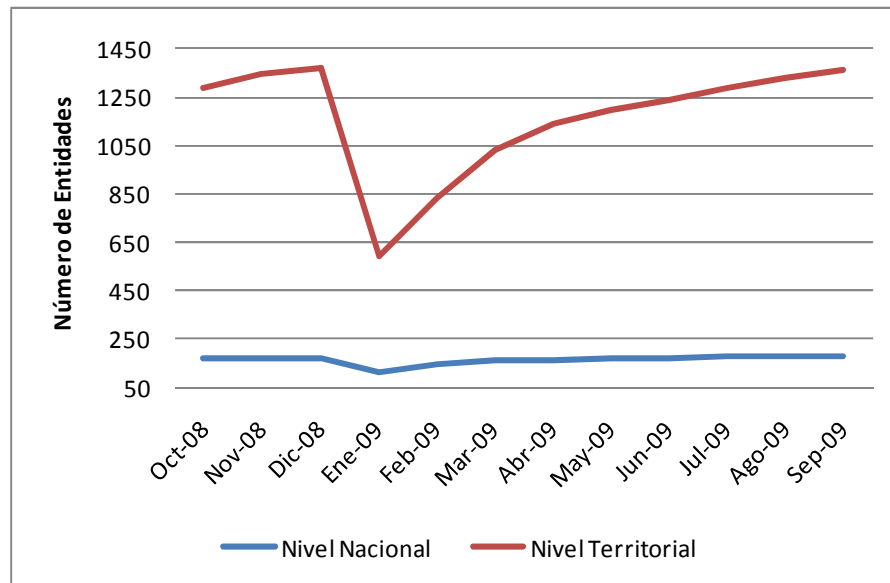

* Se entienden como entidades usuarias del Portal, todas aquellas que hayan publicado o cambiado de estado procesos en el portal en un determinado periodo de tiempo.

3. Entidades Registradas

Tabla 3. Acumulado de entidades registradas por mes

| Año | Mes | Nivel | | Total |
|------|------------|----------|-------------|-------|
| | | Nacional | Territorial | |
| 2008 | Octubre | 215 | 2.025 | 2.240 |
| | Noviembre | 216 | 2.038 | 2.254 |
| | Diciembre | 216 | 2.055 | 2.271 |
| 2009 | Enero | 216 | 2.061 | 2.277 |
| | Febrero | 221 | 2.071 | 2.292 |
| | Marzo | 229 | 2.076 | 2.305 |
| | Abril | 231 | 2.083 | 2.314 |
| | Mayo | 232 | 2.086 | 2.318 |
| | Junio | 232 | 2.090 | 2.322 |
| | Julio | 232 | 2.104 | 2.336 |
| | Agosto | 232 | 2.013 | 2.245 |
| | Septiembre | 234 | 2.029 | 2.263 |

Gráfico 3. Acumulado de entidades registradas por mes

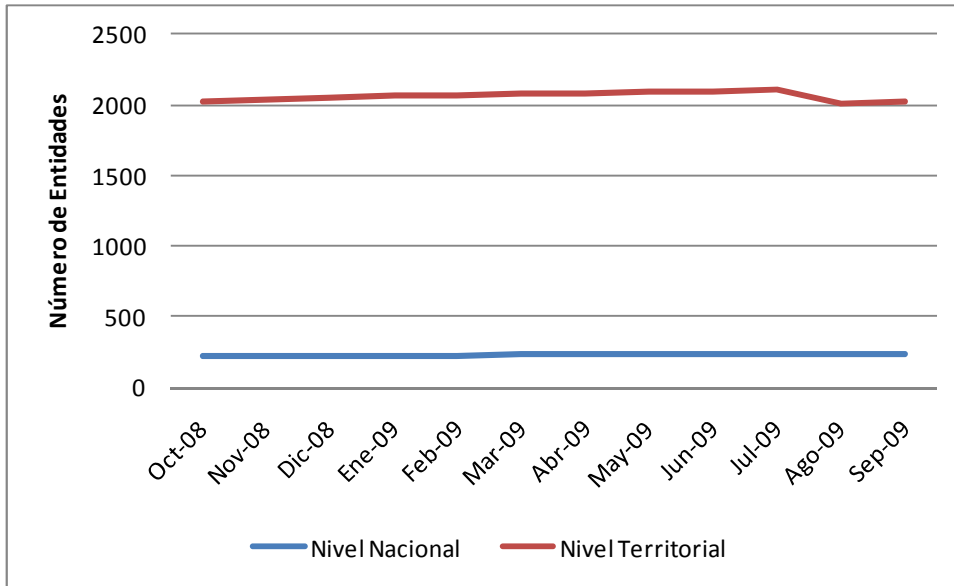

*Una entidad registrada es aquella que tiene por lo menos un usuario asociado.

4. Procesos Creados en el mes por tipo

Tabla 4. Reporte de cantidad y valor de los procesos creados en el mes por tipo de 2009

| Mes | Licitación | | Selección Abreviada | | Concurso de Méritos | | Contratación Directa | | Otros | | Total | |
|------------------|------------|----------------------|---------------------|--------------------|---------------------|--------------------|----------------------|----------------------|-------|--------------------|--------|--------------------|
| | # | Valor | # | Valor | # | Valor | # | Valor | # | Valor | # | Valor |
| Enero | 256 | \$ 803.666.125.530 | 2.292 | \$ 174.182.407.454 | 122 | \$ 41.352.934.254 | 3.086 | \$ 744.184.043.855 | 456 | \$ 110.025.389.785 | 6.212 | 1.873.410.900.878 |
| Febrero | 350 | \$ 2.781.874.101.377 | 2.668 | \$ 314.581.921.292 | 210 | \$ 41.137.006.559 | 3.827 | \$ 737.986.794.936 | 412 | \$ 103.757.986.465 | 7.467 | 3.979.337.810.629 |
| Marzo | 452 | \$ 6.165.453.049.696 | 2.875 | \$ 370.307.942.320 | 323 | \$ 133.416.479.467 | 4.677 | \$ 1.619.102.523.704 | 288 | \$ 108.964.002.551 | 8.615 | 8.397.243.997.738 |
| Abril | 418 | \$ 612.905.884.167 | 3.018 | \$ 385.298.895.924 | 319 | \$ 107.329.343.840 | 4.359 | \$ 583.967.695.623 | 309 | \$ 388.115.235.716 | 8.423 | 2.077.617.055.270 |
| Mayo | 398 | \$ 473.894.659.242 | 3.049 | \$ 309.903.186.557 | 266 | \$ 86.905.718.428 | 3.236 | \$ 767.739.596.377 | 218 | \$ 66.674.143.135 | 7.167 | 1.705.117.303.739 |
| Junio | 425 | \$ 877.858.960.428 | 3.044 | \$ 436.649.891.609 | 308 | \$ 102.265.141.851 | 3.202 | \$ 519.325.147.872 | 117 | \$ 35.565.339.148 | 7.096 | 1.971.664.480.908 |
| Julio | 462 | \$ 883.354.091.215 | 3.805 | \$ 558.145.213.038 | 290 | \$ 98.274.701.462 | 3.701 | \$ 751.496.875.644 | 127 | \$ 122.295.190.529 | 8.385 | 2.413.566.071.888 |
| Agosto | 452 | \$ 1.333.868.440.072 | 3.418 | \$ 398.967.000.200 | 236 | \$ 56.743.639.092 | 3.222 | \$ 676.131.373.413 | 153 | \$ 706.418.529.529 | 7.481 | 3.172.128.982.306 |
| Septiembre | 554 | \$ 2.956.735.512.139 | 3.905 | \$ 395.310.214.361 | 257 | \$ 58.093.981.761 | 4.211 | \$ 570.971.311.009 | 158 | \$ 103.170.697.882 | 9.085 | 4.084.281.717.152 |
| Promedio Mensual | 419 | 1.876.623.424.874 | 3.119 | 371.482.963.639 | 259 | 80.613.216.302 | 3.725 | 774.545.040.270 | 249 | 193.887.390.527 | 7.770 | 3.297.152.035.612 |
| Total | 3.767 | 16.889.610.823.866 | 28.074 | 3.343.346.672.755 | 2.331 | 725.518.946.714 | 33.521 | 6.970.905.362.433 | 2.238 | 1.744.986.514.740 | 69.931 | 29.674.368.320.508 |

Gráfico 4. Valor de los procesos creados en el mes por tipo

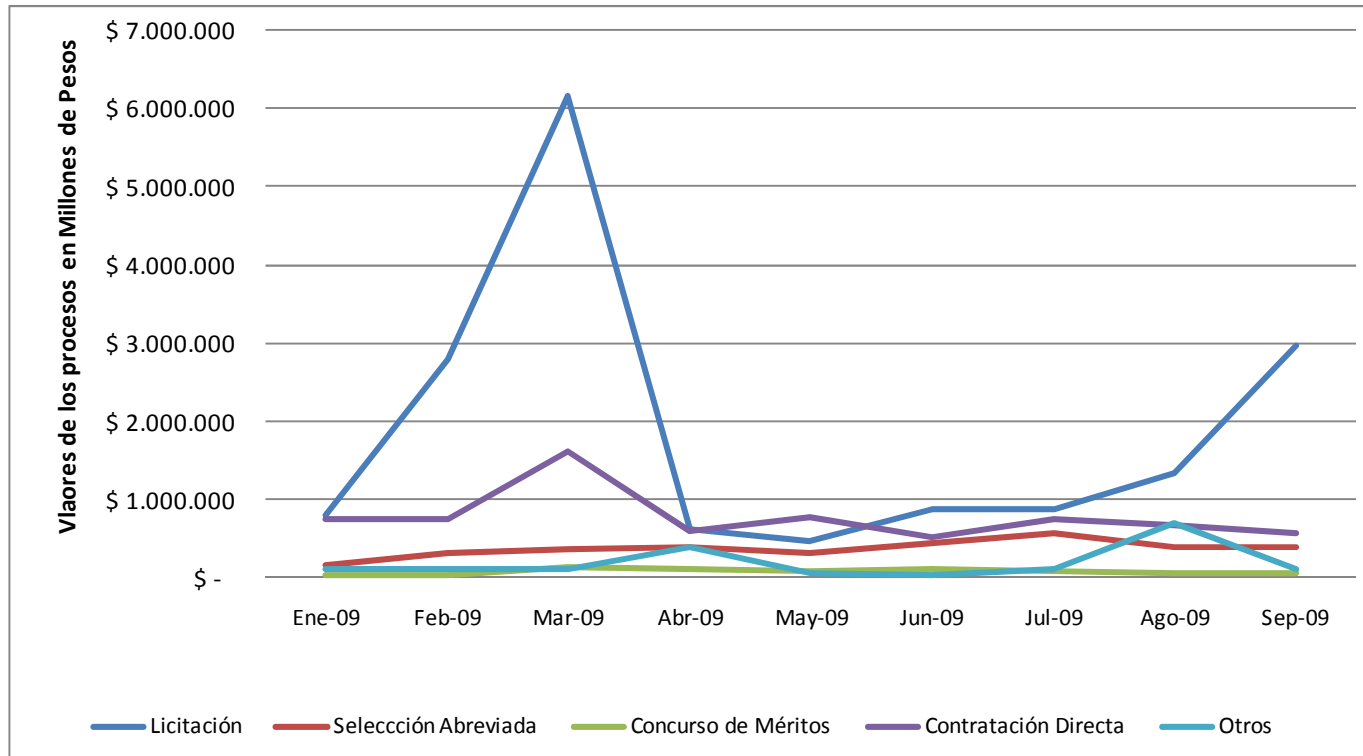

*Se refiere a la cantidad de procesos que han sido registrados para cada tipo de proceso en cada mes del año.

5. Estado de los procesos por mes

Tabla 5. Estado de los procesos publicados en el Portal por mes

| Año | Mes | Borrador | Convocado | Adjudicado | Celebrado | Liquidado | Terminado sin adjudicar | Borrador Descartado | Invitación Cerrada | Expresión de interés | Lista corta |
|------|------------|----------|-----------|------------|-----------|-----------|-------------------------|---------------------|--------------------|----------------------|-------------|
| 2009 | Enero | 6.212 | 816 | 966 | 1.403 | 3.678 | 128 | 37 | 111 | 49 | 990 |
| | Febrero | 7.467 | 1.358 | 934 | 1.035 | 2.585 | 161 | 44 | 139 | 79 | 521 |
| | Marzo | 8.615 | 1.744 | 1.252 | 1.013 | 2.274 | 281 | 16 | 134 | 103 | 446 |
| | Abril | 8.423 | 1.691 | 1.393 | 973 | 1.454 | 289 | 80 | 162 | 127 | 533 |
| | Mayo | 7.167 | 1.604 | 1.483 | 1.117 | 1.530 | 283 | 157 | 168 | 114 | 480 |
| | Junio | 7.096 | 1.601 | 1.382 | 1.088 | 1.504 | 263 | 54 | 163 | 114 | 526 |
| | Julio | 8.385 | 1.886 | 1.704 | 1.200 | 1.649 | 290 | 46 | 113 | 121 | 578 |
| | Agosto | 7.481 | 1.868 | 1.551 | 1.233 | 1.430 | 267 | 22 | 124 | 100 | 502 |
| | Septiembre | 9.080 | 2.225 | 1.978 | 1.457 | 2.173 | 292 | 36 | 143 | 88 | 846 |

* Se refiere a la cantidad de procesos que están publicados en el portal distribuidos para cada estado.

6. Entidades que empezaron a publicar en el mes

Tabla 6. Entidades que empezaron a publicar en el mes

| Año | Mes | Número |
|------|------------|--------|
| 2009 | Enero | 12 |
| | Febrero | 10 |
| | Marzo | 20 |
| | Abril | 13 |
| | Mayo | 13 |
| | Junio | 8 |
| | Julio | 15 |
| | Agosto | 13 |
| | Septiembre | 13 |

Gráfico 5. Entidades que empezaron a publicar en el mes

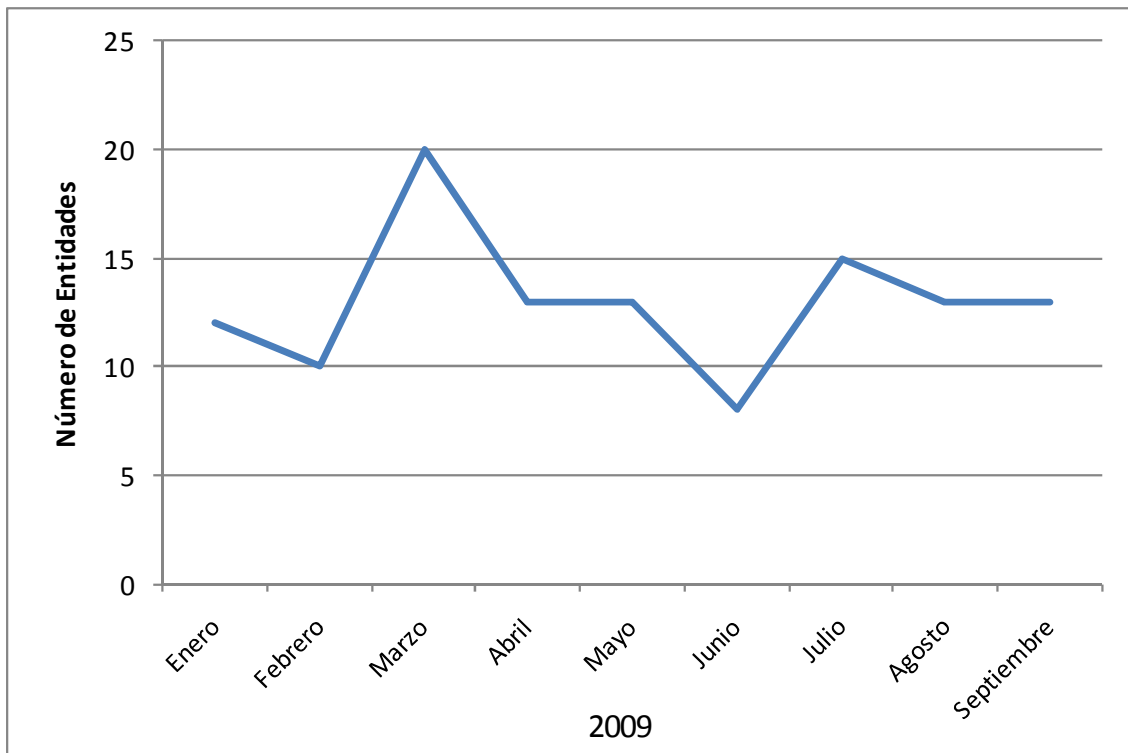

* Son aquellas entidades que publicaron su primer proceso en un determinado periodo de tiempo.