



Informe Estadístico Portal Único de Contratación

Septiembre de 2006

1. Visitas

Visitas 2006	Número de visitas/ mes 2006	Número de visitas/ mes 2005	Variación doce meses	Acumulado desde 1° de marzo de 2003
Enero	46.605	31.268	49,05%	1.133.064
Febrero	39.328	35.846	9,71%	1.172.392
Marzo	41.535	35.901	15,69%	1.213.927
Abril	30.433	35.986	-15,43%	1.244.360
Mayo	40.970	47.238	-13,27%	1.285.330
Junio	43.790	55.500	-21,10%	1.329.120
Julio	46.235	42.698	8,28%	1.375.355
Agosto	60.078	60.261	-0,30%	1.435.433
Septiembre	94.585	53.377	77,20%	1.530.018
Número total de visitas en el 2006	443.559			
Promedio de visitas día	49.284			

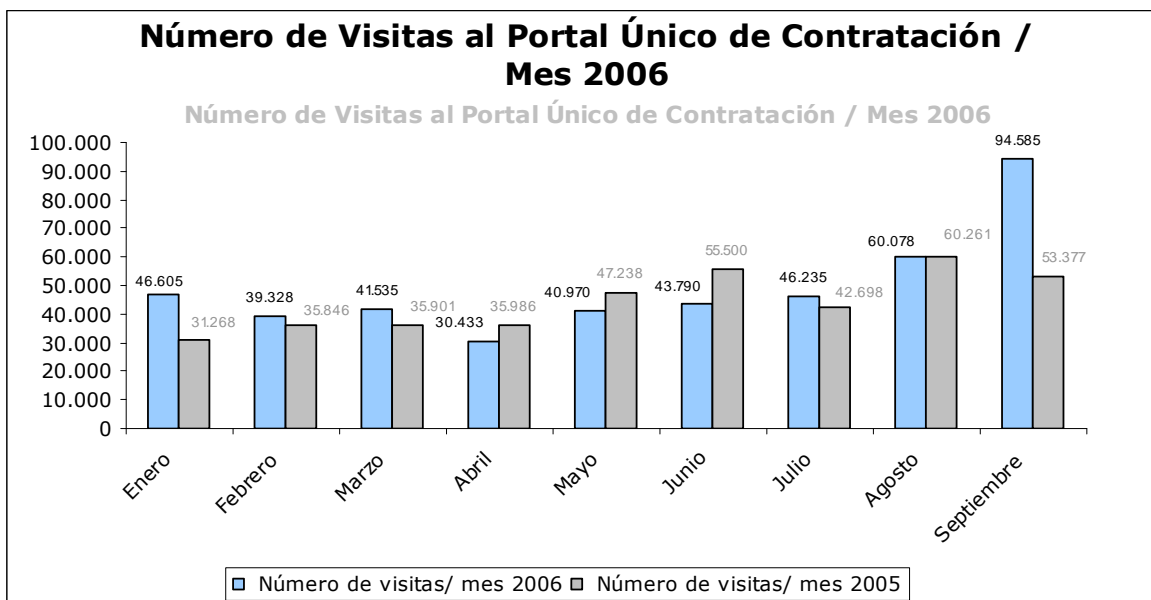

Número Promedio de Visitas 2003-2006

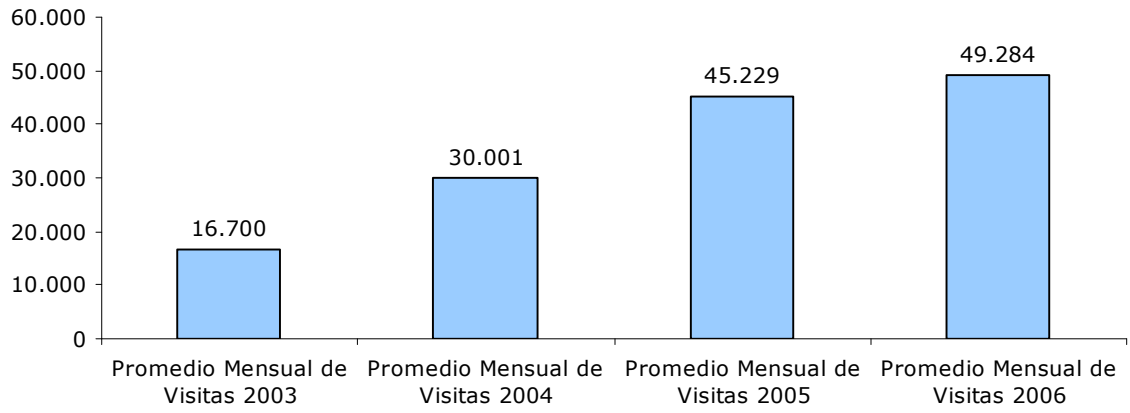

2. Entidades

Entidades publicando información en el Portal Único de Contratación en el 2006

	Enero	Febrero	Marzo	Abril	Mayo	Junio	Julio	Agosto	Septiembre
Nacional	52	71	80	91	92	96	99	104	127
Territorial	32	44	48	50	56	56	59	61	61
Total	84	115	128	141	148	152	158	165	188

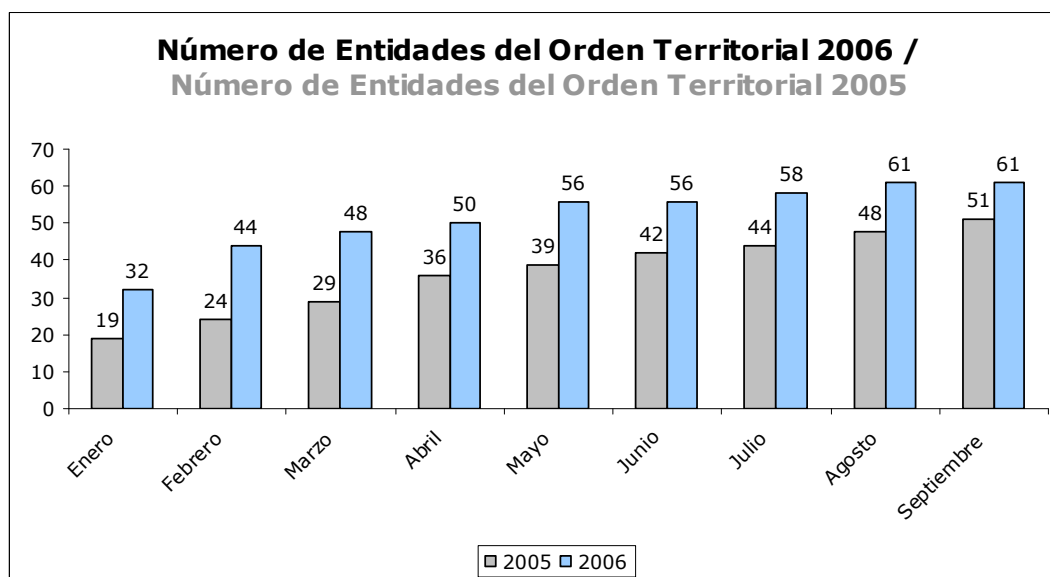
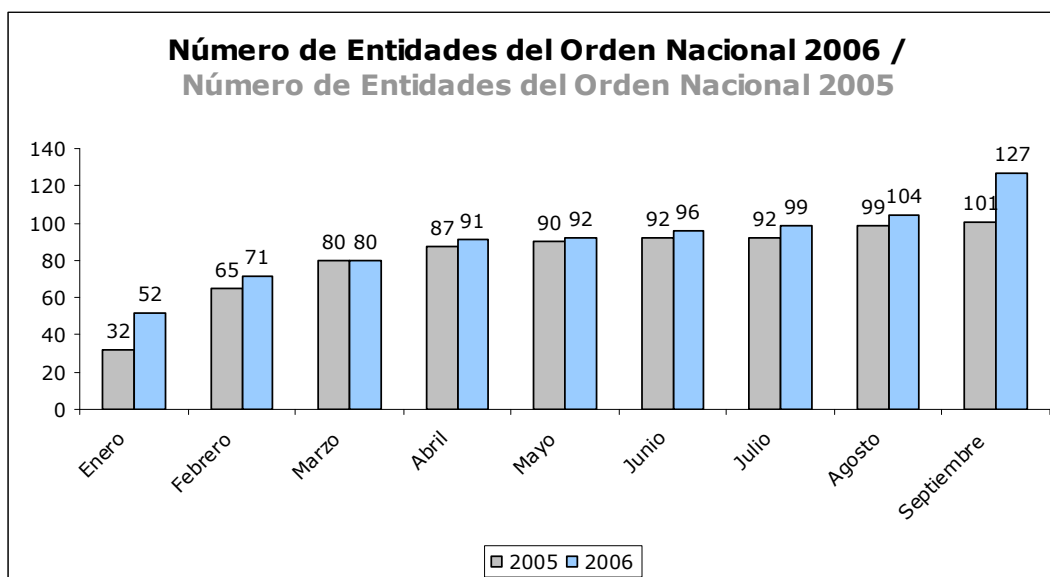

Entidades del orden nacional

No.	Entidad
1	ADPOSTAL - ADMINISTRACIÓN POSTAL NACIONAL E INTERNACIONAL
2	AGENCIA LOGÍSTICA DE LAS FUERZAS MILITARES
3	AGENCIA NACIONAL DE HIDROCARBUROS
4	AGENCIA PRESIDENCIAL PARA LA ACCIÓN SOCIAL Y LA COOPERACIÓN INTERNACIONAL
5	ARCHIVO GENERAL DE LA NACIÓN
6	ARMADA NACIONAL DE LA REPÚBLICA DE COLOMBIA
7	ARTESANÍAS DE COLOMBIA
8	AUDITORÍA GENERAL DE LA REPÚBLICA
9	BANCO AGRARIO
10	BIBLIOTECA PÚBLICA PILOTO DE MEDELLÍN PARA AMÉRICA LATINA
11	CAJA DE RETIRO FUERZAS MILITARES DE COLOMBIA
12	CAJA PROMOTORA DE VIVIENDA MILITAR
13	CAJA SUELDOS DE RETIRO POLICÍA NACIONAL
14	CAM - CORPORACIÓN AUTÓNOMA REGIONAL DEL ALTO MAGDALENA
15	CAPRECOM - CAJA DE PREVISIÓN SOCIAL DE COMUNICACIONES
16	CAR - CORPORACIÓN AUTÓNOMA REGIONAL DE CUNDINAMARCA
17	CARSUCRE - CORPORACIÓN AUTÓNOMA REGIONAL DE SUCRE
18	CAS - CORPORACIÓN AUTÓNOMA REGIONAL DE SANTANDER
19	CDMB - CORPORACIÓN AUTÓNOMA REGIONAL PARA LA DEFENSA DE LA MESETA DE BUCARAMANGA
20	CIAC - CORPORACIÓN DE LA INDUSTRIA AERONÁUTICA COLOMBIANA
21	COLCIENCIAS - INSTITUTO COLOMBIANO PARA EL DESARROLLO DE LA CIENCIA Y LA TECNOLOGÍA
22	COLDEPORTES - INSTITUTO COLOMBIANO DEL DEPORTE
23	COMANDO GENERAL DE LAS FUERZAS MILITARES
24	COMISIÓN DE REGULACIÓN DE AGUA POTABLE Y SANEAMIENTO BÁSICO
25	COMISIÓN NACIONAL DE TELEVISIÓN
26	CONSEJO PROFESIONAL NACIONAL DE ARQUITECTURA Y SUS PROFESIONES AUXILIARES
27	CONSEJO SUPERIOR DE LA JUDICATURA
28	CONTADURÍA GENERAL DE LA NACIÓN
29	CORANTIOQUIA - CORPORACIÓN AUTÓNOMA REGIONAL DEL CENTRO DE ANTIOQUIA
30	CORMAGDALENA - CORPORACIÓN AUTÓNOMA REGIONAL DEL RÍO GRANDE DE LA MAGDALENA
31	CORNARE - CORPORACIÓN AUTÓNOMA REGIONAL DE LAS CUENCAS DE RÍOS NEGRO Y NARE
32	CORPOAMAZONÍA - CORPORACIÓN PARA EL DESARROLLO SOSTENIBLE SUR DE LA AMAZONÍA
33	CORPOBOYACÁ - CORPORACIÓN AUTÓNOMA REGIONAL DE BOYACÁ
34	CORPOMOJANA - CORPORACIÓN PARA EL DESARROLLO SOSTENIBLE DE LA MOJANA Y EL SAN JORGE
35	CORPONARIÑO - CORPORACIÓN AUTÓNOMA REGIONAL DE NARIÑO
36	CORPONOR - CORPORACIÓN AUTÓNOMA REGIONAL DE LA FRONTERA NORORIENTAL
37	CORPOORINOQUÍA - CORPORACIÓN AUTÓNOMA REGIONAL DE LA ORINOQUÍA
38	CORPOURABÁ - CORPORACIÓN PARA EL DESARROLLO SOSTENIBLE DEL URABÁ
39	CORTOLIMA - CORPORACIÓN AUTÓNOMA REGIONAL DEL TOLIMA
40	CRA - CORPORACIÓN AUTÓNOMA REGIONAL DEL ATLÁNTICO
41	CRT - COMISIÓN DE REGULACIÓN DE TELECOMUNICACIONES
42	CVC - CORPORACIÓN AUTÓNOMA REGIONAL DEL VALLE DEL CAUCA
43	CVS - CORPORACIÓN AUTÓNOMA REGIONAL DE LOS VALLES DEL SINÚ Y DEL SAN JORGE
44	DANE - DEPARTAMENTO ADMINISTRATIVO NACIONAL DE ESTADÍSTICA
45	DAS - DEPARTAMENTO ADMINISTRATIVO DE SEGURIDAD

No.	Entidad
46	DEFENSA CIVIL COLOMBIANA
47	DEFENSORÍA DEL PUEBLO
48	DEPARTAMENTO ADMINISTRATIVO DE LA FUNCIÓN PÚBLICA
49	DEPARTAMENTO ADMINISTRATIVO DE LA PRESIDENCIA DE LA REPÚBLICA
50	DEPARTAMENTO ADMINISTRATIVO NACIONAL DE LA ECONOMÍA SOLIDARIA
51	DIAN - DIRECCIÓN NACIONAL DE IMPUESTOS Y ADUANAS NACIONALES
52	DIRECCIÓN GENERAL MARÍTIMA
53	DIRECCIÓN NACIONAL DE ESTUPEFACIENTES
54	DIVISIÓN DE SANIDAD DE LA POLICÍA NACIONAL
55	DNP - DEPARTAMENTO NACIONAL DE PLANEACIÓN
56	EJÉRCITO NACIONAL
57	ETESA - EMPRESA TERRITORIAL PARA LA SALUD
58	FERROVÍAS - EMPRESA COLOMBIANA DE VÍAS FÉRREAS
59	FIDUCIARIA LA PREVISORA
60	FINAGRO - FONDO PARA EL FINANCIAMIENTO DEL SECTOR AGROPECUARIO
61	FINDETER - FINANCIERA DE DESARROLLO TERRITORIAL
62	FISCALÍA GENERAL DE LA NACIÓN
63	FNG - FONDO NACIONAL DE GARANTÍAS
64	FODESEP - FONDO DE DESARROLLO DE LA EDUCACIÓN SUPERIOR
65	FOGACOOP - FONDO DE GARANTÍAS DE ENTIDADES COOPERATIVAS
66	FONADE - FONDO NACIONAL DE PROYECTOS DE DESARROLLO
67	FONDELIBERTAD - FONDO NACIONAL PARA LA DEFENSA DE LA LIBERTAD PERSONAL
68	FONDO DE BIENESTAR SOCIAL DE LA CONTRALORÍA GENERAL DE LA REPÚBLICA
69	FONDO DE INVERSIÓN PARA LA PAZ
70	FONDO NACIONAL DE AHORRO
71	FONDO NACIONAL DE ESTUPEFACIENTES
72	FONDO PASIVO SOCIAL DE FERROCARRILES NACIONALES DE COLOMBIA
73	FONDO ROTATORIO DE LA POLICÍA NACIONAL
74	FONDO ROTATORIO DEL DANE
75	FONPRECON - FONDO DE PREVISIÓN SOCIAL DEL CONGRESO DE LA REPÚBLICA
76	FUERZA AÉREA COLOMBIANA
77	HOSPITAL MILITAR CENTRAL
78	HOTEL TEQUENDAMA INTERCONTINENTAL
79	ICA - INSTITUTO COLOMBIANO AGROPECUARIO
80	ICBF - INSTITUTO COLOMBIANO DE BIENESTAR FAMILIAR
81	ICFES - INSTITUTO COLOMBIANO PARA EL FOMENTO DE LA EDUCACIÓN SUPERIOR
82	IDEAM - INSTITUTO DE HIDROLOGÍA, METEOROLOGÍA Y ESTUDIOS AMBIENTALES
83	IFI - CONCESIÓN DE SALINAS
84	IGAC - INSTITUTO GEOGRÁFICO AGUSTÍN CODAZZI
85	INCI - INSTITUTO NACIONAL PARA CIEGOS
86	INCO - INSTITUTO NACIONAL DE CONCESIONES
87	INCODER - INSTITUTO COLOMBIANO DE DESARROLLO RURAL
88	INDUMIL - INDUSTRIA MILITAR
89	INPEC - INSTITUTO NACIONAL PENITENCIARIO Y CARCELARIO DE COLOMBIA
90	INSTITUTO DE CASAS FISCALES DEL EJÉRCITO
91	INSTITUTO DE SEGURO SOCIAL
92	INSTITUTO NACIONAL DE MEDICINA LEGAL Y CIENCIAS FORENSES
93	INSTITUTO NACIONAL DE SALUD

No.	Entidad
94	INSTITUTO TECNOLÓGICO PASCUAL BRAVO
95	INVÍAS - INSTITUTO NACIONAL DE VÍAS
96	INVIMA - INSTITUTO NACIONAL DE VIGILANCIA DE MEDICAMENTOS Y ALIMENTOS
97	IPSE - INSTITUTO DE PLANIFICACIÓN Y PROMOCIÓN DE SOLUCIONES ENERGÉTICAS
98	LA PREVISORA COMPAÑÍA DE SEGUROS
99	MINISTERIO DE AGRICULTURA Y DESARROLLO RURAL
100	MINISTERIO DE AMBIENTE, VIVIENDA Y DESARROLLO TERRITORIAL
101	MINISTERIO DE COMERCIO, INDUSTRIA Y TURISMO
102	MINISTERIO DE COMUNICACIONES
103	MINISTERIO DE CULTURA
104	MINISTERIO DE DEFENSA NACIONAL
105	MINISTERIO DE EDUCACIÓN NACIONAL
106	MINISTERIO DE HACIENDA Y CRÉDITO PÚBLICO
107	MINISTERIO DE LA PROTECCIÓN SOCIAL
108	MINISTERIO DE MINAS Y ENERGÍA
109	MINISTERIO DE RELACIONES EXTERIORES
110	MINISTERIO DE TRANSPORTE
111	POLICÍA NACIONAL
112	RAMA JUDICIAL
113	REGISTRADURÍA NACIONAL DEL ESTADO CIVIL
114	SATENA - SERVICIO AÉREO A TERRITORIOS NACIONALES
115	SENA - SERVICIO NACIONAL DE APRENDIZAJE
116	SUPERINTENDENCIA DE INDUSTRIA Y COMERCIO
117	SUPERINTENDENCIA DE PUERTOS Y TRANSPORTE
118	SUPERINTENDENCIA DE SERVICIOS PÚBLICOS DOMICILIARIOS
119	SUPERINTENDENCIA DE SOCIEDADES
120	SUPERINTENDENCIA FINANCIERA DE COLOMBIA
121	SUPERINTENDENCIA NACIONAL DE SALUD
122	UIAF - UNIDAD ADMINISTRATIVA ESPECIAL DE INFORMACIÓN Y ANÁLISIS FINANCIERO
123	UNAD - UNIVERSIDAD NACIONAL ABIERTA Y A DISTANCIA
124	UNIDAD ADMINISTRATIVA ESPECIAL DE AERONÁUTICA CIVIL
125	UNIDAD ADMINISTRATIVA ESPECIAL DEL SISTEMA DE PARQUES NACIONALES NATURALES
126	UNIVERSIDAD PEDAGÓGICA NACIONAL
127	UPME - UNIDAD DE PLANEACIÓN MINERO-ENERGÉTICA

Entidades del orden territorial

No.	Entidad
1	AMAZONAS - ALCALDÍA MUNICIPIO DE PUERTO NARIÑO
2	ANTIOQUIA - ALCALDÍA MUNICIPIO DE GUATAPÉ
3	ANTIOQUIA - ALCALDÍA MUNICIPIO DE MEDELLÍN
4	ANTIOQUIA - GOBERNACIÓN
5	ARAUCA - ALCALDÍA MUNICIPIO DE ARAUCA
6	ARAUCA - ALCALDÍA MUNICIPIO DE PUERTO RONDÓN
7	ARAUCA - ALCALDÍA MUNICIPIO DE SARAVERENA

No.	Entidad
8	ARAUCA - GOBERNACIÓN
9	ATLÁNTICO - GOBERNACIÓN
10	BOLÍVAR - TRANSCARIBE S.A.
11	BOYACÁ - GOBERNACIÓN
12	BOYACÁ - LOTERÍA DE BOYACÁ
13	CALDAS - ALCALDÍA MUNICIPIO DE MANIZALES
14	CALDAS - ALCALDÍA MUNICIPIO DE MANZANARES
15	CALDAS - GOBERNACIÓN
16	CALDAS - INSTITUTO DE VALORIZACIÓN DE MANIZALES
17	CAQUETÁ - GOBERNACIÓN
18	CASANARE - INSTITUTO PARA EL DEPORTE Y LA RECREACIÓN DE YOPAL
19	CASANARE - ALCALDÍA MUNICIPIO DE TRINIDAD
20	CASANARE - GOBERNACIÓN
21	CAUCA - ALCALDÍA MUNICIPIO DE POPAYÁN
22	CESAR - ALCALDÍA MUNICIPIO DE VALLEDUPAR
23	CESAR - GOBERNACIÓN
24	CÓRDOBA - ALCALDÍA MUNICIPIO DE MONTERÍA
25	CÓRDOBA - GOBERNACIÓN
26	GUAINÍA - ALCALDÍA MUNICIPIO DE INÍRIDA
27	GUAINÍA - GOBERNACIÓN
28	HUILA - ALCALDÍA MUNICIPIO DE NEIVA
29	HUILA - ALCALDÍA MUNICIPIO DE PITALITO
30	HUILA - GOBERNACIÓN
31	LA GUAJIRA - ALCALDÍA MUNICIPIO DE BARRANCAS
32	LA GUAJIRA - ALCALDÍA MUNICIPIO DE VILLANUEVA
33	LA GUAJIRA - GOBERNACIÓN
34	MAGDALENA - ALCALDÍA DISTRITO TURÍSTICO CULTURAL E HISTÓRICO DE SANTA MARTA
35	MAGDALENA - GOBERNACIÓN
36	META - CORPORACIÓN CULTURAL MUNICIPAL DE VILLAVICENCIO
37	META - INSTITUTO DE TURISMO DEL META
38	NARIÑO - GOBERNACIÓN
39	NORTE DE SANTANDER - ALCALDÍA MUNICIPIO DE CÚCUTA
40	NORTE DE SANTANDER - E.S.E. HOSPITAL UNIVERSITARIO ERASMO MEOZ
41	NORTE DE SANTANDER - GOBERNACIÓN
42	NORTE DE SANTANDER - IFINORTE
43	PUTUMAYO - ALCALDÍA MUNICIPIO DE VILLAGARZÓN
44	PUTUMAYO - GOBERNACIÓN
45	QUINDÍO - ALCALDÍA MUNICIPIO DE ARMENIA
46	QUINDÍO - GOBERNACIÓN
47	RISARALDA - GOBERNACIÓN
48	SAN ANDRÉS, PROVIDENCIA Y SANTA CATALINA - GOBERNACIÓN
49	SANTANDER - ALCALDÍA MUNICIPIO DE BUCARAMANGA
50	SANTANDER - BOMBEROS DE BUCARAMANGA
51	SANTANDER - CENTRAL DE ABASTOS DE BUCARAMANGA S.A.
52	SANTANDER - DIRECCIÓN DE TRÁNSITO DE BUCARAMANGA
53	SANTANDER - GOBERNACIÓN
54	SANTANDER - INSTITUTO DE LA JUVENTUD EL DEPORTE Y LA RECREACIÓN DE BUCARAMANGA - INDERBU
55	SANTANDER - INSTITUTO DE VIVIENDA DE INTERÉS SOCIAL Y REFORMA URBANA DE BUCARAMANGA

No.	Entidad
56	TOLIMA - ALCALDÍA MUNICIPIO DE IBAGUÉ
57	TOLIMA - GOBERNACIÓN
58	VALLE DEL CAUCA - ALCALDÍA MUNICIPIO DE PALMIRA
59	VALLE DEL CAUCA - GOBERNACIÓN
60	VALLE DEL CAUCA - METROCALI
61	VAUPÉS - ALCALDÍA MUNICIPIO DE MITÚ

3. Procesos

Licitaciones Públicas

Entidades del orden nacional:

No.	ENTIDAD	Borrador (Proyecto de Pliego)		Convocado		Adjudicado		Contrato Celebrado		Contrato Liquidado		Borrador Descartado (Desechado antes de convocar)		Terminado Anormalmente Después de Convocado		Contrato Terminado Sin Liquidar		TOTAL	
		Cant.	Monto	Cant.	Monto	Cant.	Monto	Cant.	Monto	Cant.	Monto	Cant.	Monto	Cant.	Monto	Cant.	Monto	Cant.	Monto
1	ADPOSTAL - ADMINISTRACIÓN POSTAL NACIONAL E INTERNACIONAL	1	360.000.000	0	0	4	2.282.160.000	8	6.714.616.066	0	0	0	0	1	2.216.160.000	0	0	14	11.572.936.066
2	AGENCIA LOGÍSTICA DE LAS FUERZAS MILITARES	11	3.425.619.204	7	18.373.213.036	0	0	0	0	0	0	0	0	0	0	0	0	18	21.798.832.240
3	AGENCIA NACIONAL DE HIDROCARBUROS	0	0	1	5.967.996.000	2	850.000.000	4	4.372.359.772	0	0	1	34.800.000	0	0	0	0	8	11.225.155.772
4	AGENCIA PRESIDENCIAL PARA LA ACCIÓN SOCIAL Y LA COOPERACIÓN INTERNACIONAL	0	0	6	1.730.000.000	4	8.879.590.000	0	0	0	0	0	0	2	0	0	0	12	10.609.590.000
5	ARCHIVO GENERAL DE LA NACIÓN	1	304.361.985	0	0	0	0	0	0	0	0	1	304.361.985	0	0	0	0	2	608.723.970
6	ARMADA NACIONAL DE LA REPÚBLICA DE COLOMBIA	0	0	2	1.688.712.133	1	45.000.000	3	4.621.881.740	3	1.523.186.400	0	0	2	1.550.000.000	0	0	11	9.428.780.273
7	AUDITORÍA GENERAL DE LA REPÚBLICA	0	0	1	78.000.000	0	0	0	0	0	0	0	0	0	0	0	0	1	78.000.000
8	BANCO AGRARIO	1	29.832.763	6	8.275.524.884	3	2.910.496.458	1	2.965.644	0	0	0	0	2	1.680.000.000	0	0	13	12.898.819.749
9	CAJA DE RETIRO FUERZAS MILITARES DE COLOMBIA	0	0	1	498.000.000	0	0	1	0	0	0	0	0	0	0	0	0	2	498.000.000
10	CAJA SUELDOS DE RETIRO POLICÍA NACIONAL	0	0	0	0	0	0	3	920.016.168	0	0	0	0	0	0	1	550.000.000	3	920.016.168
11	CAM - CORPORACIÓN AUTÓNOMA REGIONAL DEL ALTO MAGDALENA	0	0	1	149.626.906	3	1.210.065.344	0	0	0	0	0	0	0	0	0	0	4	1.359.692.250
12	CAPRECOM - CAJA DE PREVISIÓN SOCIAL DE COMUNICACIONES	0	0	0	0	1	600.000.000	4	488.600.000	0	0	1	48.600.000	0	0	0	0	6	1.137.200.000
13	CAR - CORPORACIÓN AUTÓNOMA REGIONAL DE CUNDINAMARCA	6	11.864.703.109	7	5.754.017.807	4	1.171.000.000	5	2.109.719.298	0	0	1	200.000.000	11	3.056.757.272	0	0	34	24.156.197.486
14	CARSUCRE - CORPORACIÓN AUTÓNOMA REGIONAL DE SUCRE	3	863.067.598	2	188.753.000	1	436.681.485	0	0	0	0	0	0	0	0	0	0	6	1.488.502.083
15	CAS - CORPORACIÓN AUTÓNOMA REGIONAL DE SANTANDER	0	0	0	0	2	554.570.899	4	508.575.295	0	0	0	0	1	196.000.000	0	0	7	1.259.146.194
16	CDMB - CORPORACIÓN AUTÓNOMA REGIONAL PARA LA DEFENSA DE LA MESETA DE BUCARAMANGA	0	0	5	15.136.551.978	2	615.290.426	1	58.702.560	0	0	0	0	1	92.227.000	0	0	9	15.902.771.964
17	CIAC - CORPORACIÓN DE LA INDUSTRIA AERONÁUTICA COLOMBIANA	0	0	0	0	0	0	0	0	0	0	0	0	1	37.552.125.500	0	0	1	37.552.125.500
18	COLCIENCIAS - INSTITUTO COLOMBIANO PARA EL DESARROLLO DE LA CIENCIA Y LA TECNOLOGÍA	0	0	1	158.500.000	0	0	3	301.264.965	0	0	0	0	1	17.000.000	0	0	5	476.764.965
19	COLDEPORTES - INSTITUTO COLOMBIANO DEL DEPORTE	0	0	0	0	0	0	8	6.989.986.185	0	0	0	0	0	0	0	0	8	6.989.986.185

No.	ENTIDAD	Borrador (Proyecto de Pliego)		Convocado		Adjudicado		Contrato Celebrado		Contrato Liquidado		Borrador Descartado (Desechado antes de convocar)		Terminado Anormalmente Después de Convocado		Contrato Terminado Sin Liquidar		TOTAL	
		Cant.	Monto	Cant.	Monto	Cant.	Monto	Cant.	Monto	Cant.	Monto	Cant.	Monto	Cant.	Monto	Cant.	Monto	Cant.	Monto
20	COMISIÓN DE REGULACIÓN DE AGUA POTABLE Y SANEAMIENTO BÁSICO	0	0	1	127.800.000	0	0	2	332.551.003	0	0	0	0	0	0	0	0	3	460.351.003
21	COMISIÓN NACIONAL DE TELEVISIÓN	4	547.147.260	0	0	0	0	8	631.477.321	0	0	0	0	0	0	0	0	12	1.178.624.581
22	CONSEJO PROFESIONAL NACIONAL DE ARQUITECTURA Y SUS PROFESIONES AUXILIARES	0	0	0	0	1	141.267.930	0	0	0	0	0	0	0	0	0	0	1	141.267.930
23	CONSEJO SUPERIOR DE LA JUDICATURA	0	0	2	1.692.430.866	0	0	0	0	0	0	0	0	0	0	0	0	2	1.692.430.866
24	CONTADURÍA GENERAL DE LA NACIÓN	0	0	0	0	5	1.215.000.000	0	0	0	0	0	0	1	110.000.000	0	0	6	1.325.000.000
25	CORANTIOQUIA - CORPORACIÓN AUTÓNOMA REGIONAL DEL CENTRO DE ANTIOQUIA	0	0	1	136.000.000	2	374.556.841	7	3.491.421.882	0	0	0	0	0	0	0	0	10	4.001.978.723
26	CORMAGDALENA - CORPORACIÓN AUTÓNOMA REGIONAL DEL RÍO GRANDE DE LA MAGDALENA	2	2.270.000.000	3	3.473.910.283	4	9.471.265.932	0	0	0	0	0	0	0	0	0	0	9	15.215.176.215
27	CORNARE - CORPORACIÓN AUTÓNOMA REGIONAL DE LAS CUENCAS DE RÍOS NEGRO Y NARE	1	320.520.159	3	1.319.153.192	4	376.176.651	3	981.001.693	0	0	2	1.079.412.000	2	1.163.725.680	0	0	15	5.239.989.375
28	CORPOAMAZONÍA - CORPORACIÓN PARA EL DESARROLLO SOSTENIBLE SUR DE LA AMAZONÍA	0	0	0	0	2	294.965.000	0	0	0	0	0	0	4	1.122.706.208	0	0	6	1.417.671.208
29	CORPOBOYACÁ - CORPORACIÓN AUTÓNOMA REGIONAL DE BOYACÁ	0	0	5	1.650.756.873	0	0	2	734.226.959	0	0	0	0	0	0	0	0	7	2.384.983.832
30	CORPOORINOQUÍA - CORPORACIÓN AUTÓNOMA REGIONAL DE LA ORINOQUÍA	0	0	0	0	1	183.506.542	0	0	0	0	0	0	1	140.000.000	0	0	2	323.506.542
31	CORTOLIMA - CORPORACIÓN AUTÓNOMA REGIONAL DEL TOLIMA	0	0	0	0	3	454.049.168	0	0	0	0	0	0	1	210.746.926	0	0	4	664.796.094
32	CRT - COMISIÓN DE REGULACIÓN DE TELECOMUNICACIONES	0	0	0	0	0	0	4	669.430.000	2	665.441.331	0	0	1	300.000.000	0	0	7	1.634.871.331
33	CVS - CORPORACIÓN AUTÓNOMA REGIONAL DE LOS VALLES DEL SINÚ Y DEL SAN JORGE	0	0	2	641.753.562	17	5.163.749.572	4	1.354.567.112	0	0	0	0	2	634.314.066	0	0	25	7.794.384.312
34	DANE - DEPARTAMENTO ADMINISTRATIVO NACIONAL DE ESTADÍSTICA	0	0	0	0	0	0	4	391.389.740	0	0	0	0	0	0	0	0	4	391.389.740
35	DAS - DEPARTAMENTO ADMINISTRATIVO DE SEGURIDAD	0	0	1	303.784.859	4	6.383.633.568	7	4.377.680.413	0	0	0	0	0	0	0	0	12	11.065.098.840
36	DEFENSA CIVIL COLOMBIANA	0	0	0	0	0	0	0	0	0	0	1	230.000.000	0	0	0	0	1	230.000.000
37	DEFENSORÍA DEL PUEBLO	0	0	2	752.500.000	3	520.000.000	0	0	0	0	0	0	0	0	0	0	5	1.272.500.000
38	DEPARTAMENTO ADMINISTRATIVO DE LA FUNCIÓN PÚBLICA	0	0	0	0	0	0	0	0	0	0	0	0	1	45.000.000	0	0	1	45.000.000
39	DEPARTAMENTO ADMINISTRATIVO DE LA PRESIDENCIA DE LA REPÚBLICA	0	0	2	629.500.000	8	4.798.322.433	0	0	0	0	1	341.500.000	2	300.000.000	0	0	13	6.069.322.433
40	DEPARTAMENTO ADMINISTRATIVO NACIONAL DE LA ECONOMÍA SOLIDARIA	0	0	0	0	0	0	2	155.857.920	0	0	0	0	0	0	0	0	2	155.857.920
41	DIAN - DIRECCIÓN NACIONAL DE IMPUESTOS Y ADUANAS NACIONALES	0	0	1	1.648.143.000	0	0	2	9.490.355.447	0	0	0	0	0	0	0	0	3	11.138.498.447
42	DIRECCIÓN GENERAL MARÍTIMA	0	0	0	0	2	733.000.000	0	0	0	0	0	0	0	0	0	0	2	733.000.000
43	DIRECCIÓN NACIONAL DE ESTUPEFACIENTES	0	0	0	0	0	0	5	1.328.938.752	2	285.872.925	1	95.000.000	1	150.874.593	0	0	9	1.860.686.270
44	DIVISIÓN DE SANIDAD DE LA POLICÍA NACIONAL	2	1.693.705.470	3	155.559.208.084	2	3.096.202.967	3	2.251.715.484	0	0	0	0	0	0	0	0	10	162.600.832.005
45	DNP - DEPARTAMENTO NACIONAL DE PLANEACIÓN	1	430.000.000	1	274.000.000	0	0	6	1.382.066.298	0	0	0	0	4	465.000.000	0	0	12	2.551.066.298
46	EJÉRCITO NACIONAL	0	0	7	23.193.771.907	3	2.195.565.400	5	5.796.297.332	0	0	5	5.766.406.082	3	2.173.464.831	0	0	23	39.125.505.552

No.	ENTIDAD	Borrador (Proyecto de Pliego)		Convocado		Adjudicado		Contrato Celebrado		Contrato Liquidado		Borrador Descartado (Desechado antes de convocar)		Terminado Anormalmente Después de Convocado		Contrato Terminado Sin Liquidar		TOTAL	
		Cant.	Monto	Cant.	Monto	Cant.	Monto	Cant.	Monto	Cant.	Monto	Cant.	Monto	Cant.	Monto	Cant.	Monto	Cant.	Monto
47	FERROVIAS - EMPRESA COLOMBIANA DE VIAS FERREAS	0	0	0	0	0	0	3	1.143.403.511	0	0	0	0	1	43.667.966	0	0	4	1.187.071.477
48	FISCALIA GENERAL DE LA NACION	0	0	2	1.700.000.000	0	0	0	0	0	0	0	0	0	0	0	0	2	1.700.000.000
49	FNG - FONDO NACIONAL DE GARANTIAS	0	0	1	160.000.000	0	0	6	574.052.549	0	0	0	0	0	0	0	0	7	734.052.549
50	FONADE - FONDO NACIONAL DE PROYECTOS DE DESARROLLO	0	0	0	0	1	800.000.000	0	0	0	0	0	0	0	0	0	0	1	800.000.000
51	FONDELIBERTAD - FONDO NACIONAL PARA LA DEFENSA DE LA LIBERTAD PERSONAL	0	0	3	2.415.940.560	1	500.000.000	2	1.460.000.000	0	0	0	0	0	0	0	0	6	4.375.940.560
52	FONDO DE BIENESTAR SOCIAL DE LA CONTRALORIA GENERAL DE LA REPUBLICA	0	0	1	0	0	0	0	0	0	0	0	0	0	0	0	0	1	0
53	FONDO DE INVERSION PARA LA PAZ	0	0	4	22.200.000.000	22	22.938.366.775	0	0	0	0	0	0	5	168.186.853.211	0	0	31	213.325.219.986
54	FONDO NACIONAL DE AHORRO	0	0	0	0	2	8.000.000.000	0	0	0	0	0	0	0	0	0	0	2	8.000.000.000
55	FONDO PASIVO SOCIAL DE FERROCARRILES NACIONALES DE COLOMBIA	0	0	0	0	0	0	5	47.417.809.264	1	800.000.000	0	0	0	0	0	0	6	48.217.809.264
56	FONDO ROTATORIO DE LA POLICIA NACIONAL	0	0	3	1.148.176.846	11	44.325.132.764	12	1.700.286.558	1	523.599.895	1	35.518.000	5	1.171.723.069	0	0	33	48.904.437.132
57	FONDO ROTATORIO DEL DANE	0	0	0	0	0	0	0	0	0	0	0	1	0	0	0	0	1	0
58	FONPRECON - FONDO DE PREVISION SOCIAL DEL CONGRESO DE LA REPUBLICA	0	0	1	815.000.000	0	0	0	0	0	0	0	0	0	0	0	0	1	815.000.000
59	FUERZA AEREA COLOMBIANA	0	0	1	6.104.701.537	2	2.478.705.382	0	0	0	0	0	0	0	0	0	0	3	8.583.406.919
60	HOSPITAL MILITAR CENTRAL	2	3.605.000.000	2	2.976.000.000	5	3.988.854.304	1	315.768.738	0	0	2	457.900.000	8	3.327.573.372	0	0	20	14.671.096.414
61	HOTEL TEQUENDAMA INTERCONTINENTAL	0	0	1	177.000.000	1	0	2	181.346.809	0	0	0	0	1	68.000.000	0	0	5	426.346.809
62	ICA - INSTITUTO COLOMBIANO AGROPECUARIO	0	0	2	1.929.000.000	2	462.520.000	3	1.938.409.323	0	0	0	0	0	0	0	0	7	4.329.929.323
63	ICBF - INSTITUTO COLOMBIANO DE BIENESTAR FAMILIAR	1	1.300.000.000	0	0	5	19.304.793.607	3	4.426.983.626	0	0	0	0	3	4.469.620.000	0	0	12	29.501.397.233
64	IDEAM - INSTITUTO DE HIDROLOGIA, METEOROLOGIA Y ESTUDIOS AMBIENTALES	0	0	9	3.285.281.877	2	380.420.000	0	0	0	0	1	95.000.000	1	160.000.000	0	0	13	3.920.701.877
65	IGAC - INSTITUTO GEOGRAFICO AGUSTIN CODAZZI	0	0	0	0	1	500.000.000	5	1.034.490.048	0	0	0	0	0	0	0	0	6	1.534.490.048
66	INCI - INSTITUTO NACIONAL PARA CIEGOS	0	0	0	0	1	57.000.000	0	0	0	0	0	0	0	0	0	0	1	57.000.000
67	INCO - INSTITUTO NACIONAL DE CONCESIONES	0	0	5	1.477.062.000.000	1	1.405.224.000	2	368.234.250	0	0	0	0	0	0	0	0	8	1.478.835.458.250
68	INPEC - INSTITUTO NACIONAL PENITENCIARIO Y CARCELARIO DE COLOMBIA	0	0	0	0	7	6.404.339.000	7	4.774.439.114	0	0	7	6.677.350.000	4	4.789.028.660	0	0	25	22.645.156.774
69	INSTITUTO DE CASAS FISCALES DEL EJERCITO	0	0	0	0	0	0	0	0	0	0	1	1.340.000.000	0	0	0	0	1	1.340.000.000
70	INSTITUTO DE SEGURO SOCIAL	3	1.224.000.000	1	2.148.000.000	0	0	19	42.506.070.245	0	0	0	0	7	86.489.971.625	0	0	30	132.368.041.870
71	INSTITUTO NACIONAL DE MEDICINA LEGAL Y CIENCIAS FORENSES	0	0	0	0	6	3.633.605.000	8	2.627.750.329	4	1.574.447.092	0	0	3	700.000.000	0	0	21	8.535.802.421
72	INSTITUTO TECNOLOGICO PASCUAL BRAVO	0	0	0	0	0	0	1	1.186.254.524	1	1.140.782.582	0	0	0	0	0	0	2	2.327.037.106
73	INVIAS - INSTITUTO NACIONAL DE VIAS	0	0	31	174.294.713.927	0	0	0	0	0	0	0	0	0	0	0	0	31	174.294.713.927
74	INVIMA - INSTITUTO NACIONAL DE VIGILANCIA DE MEDICAMENTOS Y ALIMENTOS	0	0	6	2.808.000.000	0	0	0	0	0	0	0	0	0	0	0	0	6	2.808.000.000

No.	ENTIDAD	Borrador (Proyecto de Pliego)		Convocado		Adjudicado		Contrato Celebrado		Contrato Liquidado		Borrador Descartado (Desechado antes de convocar)		Terminado Anormalmente Después de Convocado		Contrato Terminado Sin Liquidar		TOTAL	
		Cant.	Monto	Cant.	Monto	Cant.	Monto	Cant.	Monto	Cant.	Monto	Cant.	Monto	Cant.	Monto	Cant.	Monto	Cant.	Monto
75	IPSE - INSTITUTO DE PLANIFICACIÓN Y PROMOCIÓN DE SOLUCIONES ENERGÉTICAS	0	0	5	2.677.180.000	0	0	0	0	0	0	0	0	0	0	0	0	5	2.677.180.000
76	LA PREVISORA COMPAÑÍA DE SEGUROS	0	0	4	3.217.755.721	2	811.624.000	5	1.335.737.048	0	0	0	0	1	35.420.000	0	0	12	5.400.536.769
77	MINISTERIO DE AGRICULTURA Y DESARROLLO RURAL	0	0	1	650.000.000	0	0	1	81.054.825	0	0	0	0	0	0	0	0	2	731.054.825
78	MINISTERIO DE AMBIENTE, VIVIENDA Y DESARROLLO TERRITORIAL	0	0	0	0	1	260.000.000	0	0	0	0	1	2.639.200.000	0	0	0	0	2	2.899.200.000
79	MINISTERIO DE COMERCIO, INDUSTRIA Y TURISMO	0	0	1	460.000.000	4	15.096.418.046	2	436.000.000	1	408.000.000	2	1.864.432.676	2	591.901.794	0	0	12	18.856.752.516
80	MINISTERIO DE COMUNICACIONES	0	0	2	0	0	0	2	896.786.378	1	231.030.240	0	0	0	0	0	0	5	1.127.816.618
81	MINISTERIO DE DEFENSA NACIONAL	7	7.419.828.480.042	7	400.284.542.588	0	0	0	0	0	0	0	0	0	0	0	0	14	7.820.113.022.630
82	MINISTERIO DE EDUCACIÓN NACIONAL	0	0	1	1.102.563.533	0	0	0	0	0	0	0	0	0	0	0	0	1	1.102.563.533
83	MINISTERIO DE HACIENDA Y CRÉDITO PÚBLICO	1	0	3	2.983.900.000	3	537.287.077.563	0	0	0	0	0	0	0	0	0	0	7	540.270.977.563
84	MINISTERIO DE LA PROTECCIÓN SOCIAL	0	0	0	0	13	11.033.459.537	0	0	0	0	0	0	2	1.553.997.000	0	0	15	12.587.456.537
85	MINISTERIO DE MINAS Y ENERGÍA	0	0	0	0	0	0	1	189.954.419	0	0	0	0	0	0	0	0	1	189.954.419
86	MINISTERIO DE RELACIONES EXTERIORES	0	0	3	1.840.000.000	0	0	3	3.235.332.459	0	0	0	0	1	235.000.000	0	0	7	5.310.332.459
87	MINISTERIO DE TRANSPORTE	1	805.158.172	3	526.614.567	0	0	2	444.990.784	0	0	1	1.201.047.720	1	1.233.220.000	0	0	8	4.211.031.243
88	POLICÍA NACIONAL	2	3.969.528.850	3	3.908.829.500	9	25.294.891.621	8	11.175.433.212	0	0	0	0	2	1.715.390.663	0	0	24	46.064.073.846
89	SATENA - SERVICIO AÉREO A TERRITORIOS NACIONALES	0	0	0	0	2	250.000.000	0	0	0	0	0	0	0	0	0	0	2	250.000.000
90	SUPERINTENDENCIA DE INDUSTRIA Y COMERCIO	0	0	0	0	1	310.000.000	4	578.305.070	0	0	0	0	1	210.000.000	2	511.000.000	6	1.098.305.070
91	SUPERINTENDENCIA DE PUERTOS Y TRANSPORTE	0	0	0	0	1	170.000.000	0	0	0	0	0	0	0	0	0	0	1	170.000.000
92	SUPERINTENDENCIA DE SERVICIOS PÚBLICOS DOMICILIARIOS	0	0	1	265.000.000	0	0	12	1.955.198.946	3	947.225.054	1	26.500.000	0	0	0	0	17	3.193.924.000
93	SUPERINTENDENCIA DE SOCIEDADES	1	386.350.000	1	1.000.000.000	0	0	2	1.257.463.800	0	0	0	0	1	80.000.000	0	0	5	2.723.813.800
94	SUPERINTENDENCIA FINANCIERA DE COLOMBIA	1	468.127.490	3	1.138.865.538	3	539.114.119	10	3.970.144.384	0	0	2	87.952.000	0	0	0	0	19	6.204.203.531
95	SUPERINTENDENCIA NACIONAL DE SALUD	0	0	0	0	1	302.000.000	2	141.084.481	0	0	0	0	0	0	0	0	3	443.084.481
96	UNAD - UNIVERSIDAD NACIONAL ABIERTA Y A DISTANCIA	1	205.500.000	1	350.000.000	0	0	4	4.998.777.070	0	0	0	0	1	104.000.000	0	0	7	5.658.277.070
97	UNIDAD ADMINISTRATIVA ESPECIAL DE AERONÁUTICA CIVIL	0	0	5	3.140.325.719	11	6.907.761.362	1	64.170.001	0	0	0	0	5	2.012.627.938	0	0	22	12.124.885.020
98	UNIVERSIDAD PEDAGÓGICA NACIONAL	0	0	0	0	0	0	5	2.089.277.688	0	0	0	0	0	0	0	0	5	2.089.277.688
TOTAL		33	22.108.957.548	77	251.261.608.370	89	55.756.116.616	118	62.175.121.109	7	2.474.500.656	14	8.100.080.067	46	53.219.770.042	1	550.000.000	858	11.160.410.863.939

Entidades del orden Territorial:

No.	ENTIDAD	Borrador (Proyecto de Pliego)		Convocado		Adjudicado		Contrato Celebrado		Contrato Liquidado		Borrador Descartado (Desechado antes de convocar)		Terminado Anormalmente Después de Convocado		Contrato Terminado Sin Liquidar		TOTAL	
		Cant.	Monto	Cant.	Monto	Cant.	Monto	Cant.	Monto	Cant.	Monto	Cant.	Monto	Cant.	Monto	Cant.	Monto	Cant.	Monto
1	AMAZONAS - ALCALDÍA MUNICIPIO DE PUERTO NARIÑO	0	0	0	0	1	362.960.000	1	70.885.270	0	0	3	1.425.152.860	2	1.270.367.407	0	0	7	3.129.365.537
2	ANTIOQUIA - ALCALDÍA MUNICIPIO DE GUATAPÉ	0	0	0	0	0	0	7	1.287.143.361	0	0	0	0	0	0	0	0	7	1.287.143.361
3	ANTIOQUIA - ALCALDÍA MUNICIPIO DE MEDELLÍN	1	1.000.000.000	23	16.852.040.712	37	54.402.358.807	6	3.088.929.608	0	0	4	2.163.891.456	8	2.255.092.616	0	0	79	79.762.313.199
4	ANTIOQUIA - GOBERNACIÓN	2	2.906.000.000	0	0	13	16.754.616.376	15	25.400.494.585	0	0	1	400.000.000	6	2.071.847.167	0	0	37	47.532.958.128
5	ARAUCA - ALCALDÍA MUNICIPIO DE ARAUCA	4	3.876.258.905	13	5.580.194.847	12	3.619.288.764	28	10.121.800.539	0	0	8	3.445.340.223	5	1.917.599.988	0	0	70	28.560.483.266
6	ARAUCA - ALCALDÍA MUNICIPIO DE PUERTO RONDÓN	0	0	2	925.836.666	0	0	0	0	0	0	0	0	0	0	0	0	2	925.836.666
7	ARAUCA - ALCALDÍA MUNICIPIO DE SARAVERENA	1	248.660.000	1	166.938.058	18	5.344.313.101	0	0	0	0	12	3.389.424.690	2	220.853.116	0	0	34	9.370.188.965
8	ARAUCA - GOBERNACIÓN	36	17.094.473.100	12	11.048.909.177	23	8.676.803.763	0	0	0	0	1	44.977.524	2	967.701.864	0	0	74	37.832.865.428
9	ATLÁNTICO - GOBERNACIÓN	0	0	0	0	0	0	0	0	0	0	0	0	1	2.393.629.000	0	0	1	2.393.629.000
10	BOLÍVAR - TRANSCARIBE S.A.	2	110.000.000	1	142.100.000	0	0	0	0	0	0	0	0	0	0	0	0	3	252.100.000
11	BOYACÁ - GOBERNACIÓN	0	0	4	4.342.201.633	3	1.445.524.290	19	45.124.975.340	0	0	0	0	4	3.302.660.268	0	0	30	54.215.361.531
12	BOYACÁ - LOTERÍA DE BOYACÁ	0	0	0	0	0	0	2	12.179.231.416	0	0	0	0	0	0	0	0	2	12.179.231.416
13	CALDAS - ALCALDÍA MUNICIPIO DE MANIZALES	3	1.148.587.884	4	1.948.816.326	8	3.830.192.758	0	0	0	0	1	80.000.000	0	0	0	0	16	7.007.596.968
14	CALDAS - ALCALDÍA MUNICIPIO DE MANZANARES	0	0	0	0	1	332.000.000	0	0	0	0	0	0	0	0	0	0	1	332.000.000
15	CALDAS - GOBERNACIÓN	3	964.759.875	1	642.970.188	0	0	8	828.648.951	0	0	2	400.000.000	0	0	0	0	14	2.836.379.014
16	CALDAS - INSTITUTO DE VALORIZACIÓN DE MANIZALES	3	2.889.191.425	2	5.251.419.708	0	0	0	0	0	0	0	0	0	0	0	0	5	8.140.611.133
17	CAQUETÁ - GOBERNACIÓN	1	212.329.799	0	0	0	0	0	0	0	0	0	0	0	0	0	0	1	212.329.799
18	CASANARE - INSTITUTO PARA EL DEPORTE Y LA RECREACIÓN DE YOPAL	0	0	6	1.241.136.000	5	644.179.063	0	0	0	0	0	0	0	0	0	0	11	1.885.315.063
19	CASANARE - ALCALDÍA MUNICIPIO DE TRINIDAD	0	0	0	0	5	2.266.582.141	2	563.500.735	0	0	0	0	2	536.064.999	0	0	9	3.366.147.875
20	CASANARE - GOBERNACIÓN	4	6.080.359.733	6	4.293.046.585	1	302.682.686	16	19.287.725.224	0	0	1	39.998.289	2	1.497.514.004	0	0	30	31.501.326.521
21	CESAR - ALCALDÍA MUNICIPIO DE VALLEDUPAR	10	977.827.767	5	705.400.000	4	379.023.680	10	2.785.647.206	0	0	2	316.990.000	5	1.693.627.000	0	0	36	6.858.515.653
22	CESAR - GOBERNACIÓN	18	23.270.153.061	28	57.973.735.841	0	0	0	0	0	0	0	0	0	0	0	0	46	81.243.888.902
23	CÓRDOBA - ALCALDÍA MUNICIPIO DE MONTERÍA	5	3.677.105.031	0	0	0	0	0	0	0	0	0	0	0	0	0	0	5	3.677.105.031
24	CÓRDOBA - GOBERNACIÓN	0	0	1	443.643.713	12	8.278.644.294	4	1.500.495.994	0	0	26	17.347.858.630	3	2.267.010.000	0	0	46	29.837.652.631
25	GUAINÍA - ALCALDÍA MUNICIPIO DE INÍRIDA	0	0	5	4.618.199.739	0	0	0	0	0	0	0	0	0	0	0	0	5	4.618.199.739
26	GUAINÍA - GOBERNACIÓN	0	0	14	8.970.882.749	0	0	0	0	0	0	6	4.466.247.023	0	0	0	0	20	13.437.129.772
27	HUILA - ALCALDÍA MUNICIPIO DE NEIVA	12	3.883.564.194	50	17.575.397.543	0	0	0	0	0	0	1	60.000.000	0	0	0	0	63	21.518.961.737

No.	ENTIDAD	Borrador (Proyecto de Pliego)		Convocado		Adjudicado		Contrato Celebrado		Contrato Liquidado		Borrador Descartado (Desechado antes de convocar)		Terminado Anormalmente Después de Convocado		Contrato Terminado Sin Liquidar		TOTAL	
		Cant.	Monto	Cant.	Monto	Cant.	Monto	Cant.	Monto	Cant.	Monto	Cant.	Monto	Cant.	Monto	Cant.	Monto	Cant.	Monto
28	HUILA - ALCALDÍA MUNICIPIO DE PITALITO	0	0	1	107.600.000	2	162.000.000	0	0	0	0	0	0	0	0	0	0	3	269.600.000
29	HUILA - GOBERNACIÓN	39	22.299.789.841	3	1.732.588.813	0	0	0	0	0	0	0	0	0	0	0	0	42	24.032.378.654
30	LA GUAJIRA - ALCALDÍA MUNICIPIO DE BARRANCAS	0	0	0	0	2	203.191.543	3	261.334.100	0	0	1	20.000.000	3	116.997.900	0	0	9	601.523.543
31	LA GUAJIRA - GOBERNACIÓN	3	1.784.050.188	3	1.289.097.700	0	0	3	1.329.800.605	0	0	0	0	1	262.655.000	0	0	10	4.665.603.493
32	MAGDALENA - GOBERNACIÓN	2	920.000.000	2	920.000.000	0	0	0	0	0	0	0	0	0	0	0	0	4	1.840.000.000
33	META - INSTITUTO DE TURISMO DEL META	0	0	0	0	2	141.500.000	0	0	0	0	1	350.000.000	1	90.000.000	0	0	4	581.500.000
34	NARIÑO - GOBERNACIÓN	1	1.582.460.916	0	0	3	826.569.089	0	0	0	0	0	0	0	0	0	0	4	2.409.030.005
35	NORTE DE SANTANDER - ALCALDÍA MUNICIPIO DE CÚCUTA	7	14.319.956.556	8	32.870.996.158	18	59.373.475.920	0	0	0	0	1	600.000.000	2	1.060.000.000	0	0	36	108.224.428.634
36	NORTE DE SANTANDER - E.S.E. HOSPITAL UNIVERSITARIO ERASMO MEOZ	0	0	0	0	6	2.427.528.336	0	0	0	0	0	0	0	0	0	0	6	2.427.528.336
37	NORTE DE SANTANDER - GOBERNACIÓN	0	0	0	0	4	1.912.829.981	8	4.487.222.133	0	0	0	0	2	404.525.000	0	0	14	6.804.577.114
38	PUTUMAYO - ALCALDÍA MUNICIPIO DE VILLAGARZÓN	0	0	2	638.260.991	1	142.854.083	0	0	0	0	1	438.260.991	0	0	0	0	4	1.219.376.065
39	QUINDÍO - ALCALDÍA MUNICIPIO DE ARMENIA	1	563.537.000	2	831.000.000	20	9.041.661.584	0	0	0	0	0	0	3	801.150.510	0	0	26	11.237.349.094
40	QUINDÍO - GOBERNACIÓN	0	0	6	2.441.842.936	1	822.335.521	7	1.825.831.017	1	172.667.635	1	300.000.000	1	213.980.625	0	0	17	5.776.657.734
41	RISARALDA - GOBERNACIÓN	0	0	1	1.123.037.302	7	3.552.335.015	3	1.263.120.467	0	0	0	0	7	9.963.451.025	0	0	18	15.901.943.809
42	SAN ANDRÉS, PROVIDENCIA Y SANTA CATALINA - GOBERNACIÓN	0	0	5	2.831.165.686	0	0	0	0	0	0	0	0	0	0	0	0	5	2.831.165.686
43	SANTANDER - ALCALDÍA MUNICIPIO DE BUCARAMANGA	2	450.000.000	12	6.074.957.974	2	1.142.096.400	0	0	0	0	2	1.396.580.623	3	640.000.000	0	0	21	9.703.634.997
44	SANTANDER - CENTRAL DE ABASTOS DE BUCARAMANGA S.A.	0	0	1	251.136.073	2	2.537.610.539	1	307.958.400	0	0	2	1.754.521.000	1	190.000.000	0	0	7	5.041.226.012
45	SANTANDER - DIRECCIÓN DE TRÁNSITO DE BUCARAMANGA	0	0	0	0	1	1.239.826.500	7	844.654.591	4	548.963.664	0	0	3	952.319.715	0	0	15	3.585.764.470
46	SANTANDER - GOBERNACIÓN	0	0	1	1.800.000.000	0	0	0	0	0	0	0	0	0	0	0	0	1	1.800.000.000
47	SANTANDER - INSTITUTO DE LA JUVENTUD EL DEPORTE Y LA RECREACIÓN DE BUCARAMANGA - INDERBU	0	0	0	0	1	90.000.000	0	0	0	0	0	0	0	0	0	0	1	90.000.000
48	TOLIMA - ALCALDÍA MUNICIPIO DE IBAGUÉ	0	0	13	6.995.831.225	5	1.382.667.934	0	0	0	0	1	470.000.000	1	356.070.083	0	0	20	9.204.569.242
49	TOLIMA - GOBERNACIÓN	4	815.781.936	0	0	0	0	0	0	0	0	1	75.000.000	0	0	0	0	5	890.781.936
50	VALLE DEL CAUCA - ALCALDÍA MUNICIPIO DE PALMIRA	0	0	5	1.672.106.333	0	0	13	4.183.377.161	0	0	2	628.769.480	1	483.468.397	0	0	21	6.967.721.371
51	VALLE DEL CAUCA - METROCALI	0	0	2	9.858.957.611	1	2.937.199.994	3	48.842.893.791	0	0	0	0	0	0	0	0	6	61.639.051.396
TOTAL		164	111.074.847.211	245	214.161.448.287	221	194.574.852.162	166	185.585.670.494	5	721.631.299	81	39.613.012.789	71	35.928.585.684	0	0	953	781.660.047.926

Total Licitaciones:

No	ENTIDAD	Borrador (Proyecto de Pliego)		Convocado		Adjudicado		Contrato Celebrado		Contrato Liquidado		Borrador Descartado (Desechado antes de convocar)		Terminado Anormalmente Después de Convocado		Contrato Terminado Sin Liquidar		TOTAL	
		Cant.	Monto	Cant.	Monto	Cant.	Monto	Cant.	Monto	Cant.	Monto	Cant.	Monto	Cant.	Monto	Cant.	Monto	Cant.	Monto
1	Nacional	33	22.108.957.548	77	251.261.608.370	89	55.756.116.616	118	62.175.121.109	7	2.474.500.656	14	8.100.080.067	46	53.219.770.042	1	550.000.000	858	11.160.410.863.939
2	Territorial	164	111.074.847.211	245	214.161.448.287	221	194.574.852.162	166	185.585.670.494	5	721.631.299	81	39.613.012.789	71	35.928.585.684	0	0	953	781.660.047.926
TOTAL		197	133.183.804.759	322	465.423.056.657	310	250.330.968.778	284	247.760.791.603	12	3.196.131.955	95	47.713.092.856	117	89.148.355.726	1	550.000.000	1.811	11.942.070.911.865

Contrataciones Directas de Menor Cuantía

Entidades del orden nacional:

No.	ENTIDAD	Borrador (Proyecto de Pliego)		Convocado		Adjudicado		Contrato Celebrado		Contrato Liquidado		Borrador Descartado (Desechado antes de convocar)		Terminado Anormalmente Después de Convocado		Contrato Terminado Sin Liquidar		TOTAL	
		Cant.	Monto	Cant.	Monto	Cant.	Monto	Cant.	Monto	Cant.	Monto	Cant.	Monto	Cant.	Monto	Cant.	Monto	Cant.	Monto
1	ADPOSTAL - ADMINISTRACIÓN POSTAL NACIONAL E INTERNACIONAL	18	2.481.600.000	4	346.260.800	1	160.000.000	52	6.436.553.414	0	0	0	0	2	280.000.000	0	0	77	9.704.414.214
2	AGENCIA NACIONAL DE HIDROCARBUROS	0	0	0	0	2	154.800.000	5	432.918.053	0	0	0	0	0	0	0	0	7	587.718.053
3	AGENCIA PRESIDENCIAL PARA LA ACCIÓN SOCIAL Y LA COOPERACIÓN INTERNACIONAL	0	0	10	662.911.000	17	2.574.360.000	0	0	0	0	0	0	8	498.000.000	0	0	35	3.735.271.000
4	ARCHIVO GENERAL DE LA NACIÓN	0	0	0	0	0	0	0	0	0	0	1	24.980.000	0	0	0	0	1	24.980.000
5	ARMADA NACIONAL DE LA REPÚBLICA DE COLOMBIA	1	200.000.000	20	2.431.033.396	12	2.195.418.278	21	5.020.814.344	33	2.401.910.200	1	72.511.960	21	2.477.058.000	0	0	109	14.798.746.178
6	ARTESANÍAS DE COLOMBIA	0	0	1	18.500.000	6	200.300.000	3	56.363.072	0	0	0	0	0	0	3	201.600.000	10	275.163.072
7	AUDITORÍA GENERAL DE LA REPÚBLICA	1	21.000.000	3	100.000.000	0	0	2	111.204.552	0	0	0	0	0	0	0	0	6	232.204.552
8	BANCO AGRARIO	2	4.850.000.000	17	1.083.847.986	1	1.289.050.000	1	0	0	0	0	0	0	0	0	0	21	7.222.897.986
9	BIBLIOTECA PÚBLICA PILOTO DE MEDELLÍN PARA AMÉRICA LATINA	0	0	0	0	0	0	8	202.655.054	1	30.371.060	0	0	2	52.500.000	0	0	11	285.526.114
10	CAJA DE RETIRO FUERZAS MILITARES DE COLOMBIA	1	40.000.000	2	134.000.000	0	0	2	388.604.430	0	0	0	0	0	0	0	0	5	562.604.430
11	CAJA PROMOTORA DE VIVIENDA MILITAR	1	256.000.000	0	0	0	0	0	0	0	0	0	0	0	0	0	0	1	256.000.000
12	CAJA SUELDOS DE RETIRO POLICÍA NACIONAL	0	0	0	0	1	55.400.000	1	87.000.000	0	0	0	0	1	55.400.000	0	0	3	197.800.000
13	CAM - CORPORACIÓN AUTÓNOMA REGIONAL DEL ALTO MAGDALENA	0	0	0	0	22	863.492.587	6	213.760.590	1	12.785.288	1	50.000.000	9	261.524.988	0	0	39	1.401.563.453

No.	ENTIDAD	Borrador (Proyecto de Pliego)		Convocado		Adjudicado		Contrato Celebrado		Contrato Liquidado		Borrador Descartado (Desechado antes de convocar)		Terminado Anormalmente Después de Convocado		Contrato Terminado Sin Liquidar		TOTAL	
		Cant.	Monto	Cant.	Monto	Cant.	Monto	Cant.	Monto	Cant.	Monto	Cant.	Monto	Cant.	Monto	Cant.	Monto	Cant.	Monto
14	CAPRECOM - CAJA DE PREVISIÓN SOCIAL DE COMUNICACIONES	0	0	0	0	1	207.500.000	8	1.082.617.134	0	0	0	0	1	50.000.000	0	0	10	1.340.117.134
15	CAR - CORPORACIÓN AUTÓNOMA REGIONAL DE CUNDINAMARCA	4	1.019.966.233	18	2.796.920.000	5	506.552.169	9	715.244.297	0	0	1	140.800.000	3	294.482.590	0	0	40	5.473.965.289
16	CARSUCRE - CORPORACIÓN AUTÓNOMA REGIONAL DE SUCRE	0	0	1	15.440.000	4	73.000.000	0	0	0	0	1	24.718.000	1	24.718.000	0	0	7	137.876.000
17	CAS - CORPORACIÓN AUTÓNOMA REGIONAL DE SANTANDER	0	0	0	0	1	82.954.113	4	180.551.095	0	0	0	0	2	122.920.402	0	0	7	386.425.610
18	CDMB - CORPORACIÓN AUTÓNOMA REGIONAL PARA LA DEFENSA DE LA MESETA DE BUCARAMANGA	1	56.080.000	7	451.976.366	0	0	0	0	0	0	0	0	0	0	0	0	8	508.056.366
19	CIAC - CORPORACIÓN DE LA INDUSTRIA AERONÁUTICA COLOMBIANA	0	0	0	0	1	50.000.000	3	531.740.452	0	0	0	0	1	37.225.802	0	0	5	618.966.254
20	COLCIENCIAS - INSTITUTO COLOMBIANO PARA EL DESARROLLO DE LA CIENCIA Y LA TECNOLOGÍA	0	0	1	99.601.593	5	274.169.475	3	225.000.000	0	0	0	0	1	31.000.000	0	0	10	629.771.068
21	COLDEPORTES - INSTITUTO COLOMBIANO DEL DEPORTE	0	0	0	0	1	40.000.000	4	240.128.691	1	80.000.000	2	68.000.000	4	195.710.328	1	42.000.000	12	623.839.019
22	COMANDO GENERAL DE LAS FUERZAS MILITARES	0	0	0	0	5	822.495.604	7	738.175.838	0	0	0	0	2	348.900.000	0	0	14	1.909.571.442
23	COMISIÓN DE REGULACIÓN DE AGUA POTABLE Y SANEAMIENTO BÁSICO	0	0	1	30.000.000	6	309.000.000	4	119.446.709	3	155.466.092	4	139.000.000	2	46.000.000	0	0	20	798.912.801
24	CONSEJO PROFESIONAL NACIONAL DE ARQUITECTURA Y SUS PROFESIONES AUXILIARES	0	0	0	0	1	10.700.000	0	0	0	0	0	0	0	0	0	0	1	10.700.000
25	CONSEJO SUPERIOR DE LA JUDICATURA	0	0	4	528.784.753	2	275.454.545	0	0	0	0	0	0	0	0	0	0	6	804.239.298
26	CONTADURÍA GENERAL DE LA NACIÓN	1	75.000.000	0	0	3	210.500.000	2	163.469.345	0	0	1	16.500.000	3	191.500.000	0	0	10	656.969.345
27	CORANTIOQUIA - CORPORACIÓN AUTÓNOMA REGIONAL DEL CENTRO DE ANTIOQUIA	0	0	9	564.159.220	1	35.000.000	5	289.007.916	0	0	0	0	0	0	0	0	15	888.167.136
28	CORMAGDALENA - CORPORACIÓN AUTÓNOMA REGIONAL DEL RÍO GRANDE DE LA MAGDALENA	2	151.906.131	2	116.000.000	4	339.998.849	1	99.378.059	0	0	0	0	0	0	0	0	9	707.283.039
29	CORNARE - CORPORACIÓN AUTÓNOMA REGIONAL DE LAS CUENCAS DE RÍOS NEGRO Y NARE	1	9.996.000	7	223.592.665	2	121.155.533	7	260.180.390	1	92.942.882	1	70.000.000	8	239.700.000	0	0	27	1.017.567.470
30	CORPOAMAZONÍA - CORPORACIÓN PARA EL DESARROLLO SOSTENIBLE SUR DE LA AMAZONÍA	0	0	10	1.353.031.670	11	413.678.952	0	0	0	0	1	63.318.000	11	1.585.669.719	0	0	33	3.415.698.341
31	CORPOBOYACÁ - CORPORACIÓN AUTÓNOMA REGIONAL DE BOYACÁ	0	0	0	0	4	190.535.092	13	596.657.515	0	0	0	0	4	226.800.170	0	0	21	1.013.992.777
32	CORPOMOJANA - CORPORACIÓN PARA EL DESARROLLO SOSTENIBLE DE LA MOJANA Y EL SAN JORGE	0	0	2	76.553.321	0	0	0	0	0	0	0	0	0	0	0	0	2	76.553.321
33	CORPONARIÑO - CORPORACIÓN AUTÓNOMA REGIONAL DE NARIÑO	0	0	1	63.350.000	0	0	0	0	0	0	0	0	0	0	0	0	1	63.350.000
34	CORPONOR - CORPORACIÓN AUTÓNOMA REGIONAL DE LA FRONTERA NORORIENTAL	0	0	1	23.000.000	0	0	0	0	0	0	0	0	0	0	0	0	1	23.000.000
35	CORPOORINOQUÍA - CORPORACIÓN AUTÓNOMA REGIONAL DE LA ORINOQUÍA	1	13.524.000	1	140.000.000	17	571.152.864	0	0	0	0	0	0	4	137.166.000	0	0	23	861.842.864
36	CORPOURABÁ - CORPORACIÓN PARA EL DESARROLLO SOSTENIBLE DEL URABÁ	4	81.503.600	0	0	0	0	0	0	0	0	0	0	0	0	0	0	4	81.503.600
37	CORTOLIMA - CORPORACIÓN AUTÓNOMA REGIONAL DEL TOLIMA	0	0	2	45.668.880	6	232.241.265	25	674.678.717	3	73.561.477	3	178.903.310	4	193.729.034	0	0	43	1.398.782.683
38	CRA - CORPORACIÓN AUTÓNOMA REGIONAL DEL ATLÁNTICO	0	0	1	90.300.000	7	475.085.146	0	0	0	0	0	0	0	0	0	0	8	565.385.146
39	CRT - COMISIÓN DE REGULACIÓN DE TELECOMUNICACIONES	0	0	0	0	2	49.000.000	3	96.000.000	1	14.000.000	0	0	0	0	0	0	6	159.000.000

No.	ENTIDAD	Borrador (Proyecto de Pliego)		Convocado		Adjudicado		Contrato Celebrado		Contrato Liquidado		Borrador Descartado (Desechado antes de convocar)		Terminado Anormalmente Después de Convocado		Contrato Terminado Sin Liquidar		TOTAL	
		Cant.	Monto	Cant.	Monto	Cant.	Monto	Cant.	Monto	Cant.	Monto	Cant.	Monto	Cant.	Monto	Cant.	Monto	Cant.	Monto
40	CVC - CORPORACIÓN AUTÓNOMA REGIONAL DEL VALLE DEL CAUCA	1	100.805.849	3	279.545.588	0	0	0	0	0	0	0	0	0	0	0	0	4	380.351.437
41	CVS - CORPORACIÓN AUTÓNOMA REGIONAL DE LOS VALLES DEL SINÚ Y DEL SAN JORGE	0	0	4	193.786.072	21	1.317.594.145	2	81.990.328	0	0	3	171.742.060	5	131.037.680	0	0	35	1.896.150.285
42	DANE - DEPARTAMENTO ADMINISTRATIVO NACIONAL DE ESTADÍSTICA	0	0	0	0	1	122.000.000	4	107.564.592	0	0	0	0	0	0	0	0	5	229.564.592
43	DAS - DEPARTAMENTO ADMINISTRATIVO DE SEGURIDAD	0	0	11	5.676.373.198	10	3.709.319.601	12	3.537.313.451	0	0	0	0	1	81.673.306	0	0	34	13.004.679.556
44	DEFENSA CIVIL COLOMBIANA	0	0	0	0	0	0	0	0	0	0	5	256.800.000	0	0	0	0	5	256.800.000
45	DEFENSORÍA DEL PUEBLO	0	0	1	120.000	7	413.000.000	0	0	4	172.487.165	1	120.000	1	25.000.000	3	127.000.000	14	610.727.165
46	DEPARTAMENTO ADMINISTRATIVO DE LA FUNCIÓN PÚBLICA	0	0	0	0	0	0	9	326.237.262	0	0	0	0	1	25.000.000	0	0	10	351.237.262
47	DEPARTAMENTO ADMINISTRATIVO DE LA PRESIDENCIA DE LA REPÚBLICA	0	0	9	936.800.000	5	266.260.000	0	0	0	0	0	0	1	60.000.000	0	0	15	1.263.060.000
48	DEPARTAMENTO ADMINISTRATIVO NACIONAL DE LA ECONOMÍA SOLIDARIA	0	0	1	25.000.000	0	0	7	195.509.916	0	0	0	0	3	42.698.620	2	40.000.000	11	263.208.536
49	DIAN - DIRECCIÓN NACIONAL DE IMPUESTOS Y ADUANAS NACIONALES	0	0	1	150.000.000	3	300.000.000	0	0	0	0	0	0	0	0	0	0	4	450.000.000
50	DIRECCIÓN GENERAL MARÍTIMA	0	0	1	155.758.292	16	1.490.438.952	0	0	0	0	0	0	0	0	0	0	17	1.646.197.244
51	DIRECCIÓN NACIONAL DE ESTUPEFACIENTES	0	0	0	0	0	0	3	210.266.772	0	0	0	0	0	0	0	0	3	210.266.772
52	DIVISIÓN DE SANIDAD DE LA POLICÍA NACIONAL	6	1.010.684.081	14	3.450.973.032	2	160.006.796	8	2.127.839.486	0	0	0	0	4	3.132.910.400	0	0	34	9.882.413.795
53	DNP - DEPARTAMENTO NACIONAL DE PLANEACIÓN	0	0	9	642.883.245	0	0	4	309.471.779	0	0	0	0	0	0	0	0	13	952.355.024
54	EJÉRCITO NACIONAL	0	0	22	6.795.694.403	15	3.369.728.614	11	36.084.600.779	0	0	6	145.827.858.100	4	7.423.384.616	0	0	58	199.501.266.512
55	FERROVIAS - EMPRESA COLOMBIANA DE VÍAS FÉRREAS	0	0	0	0	0	0	1	114.803.408	0	0	0	0	0	0	0	0	1	114.803.408
56	FIDUCIARIA LA PREVISORA	0	0	9	703.300.376	7	206.860.000	0	0	2	436.177.564	4	0	6	150.000.000	0	0	28	1.496.337.940
57	FINAGRO - FONDO PARA EL FINANCIAMIENTO DEL SECTOR AGROPECUARIO	0	0	1	200.000.000	0	0	0	0	0	0	0	0	0	0	0	0	1	200.000.000
58	FINDETER - FINANCIERA DE DESARROLLO TERRITORIAL	0	0	0	0	1	195.625.000	4	438.355.219	0	0	0	0	0	0	0	0	5	633.980.219
59	FISCALÍA GENERAL DE LA NACIÓN	0	0	2	657.133.560	10	1.313.940.120	4	256.311.265	0	0	0	0	0	0	0	0	16	2.227.384.945
60	FNG - FONDO NACIONAL DE GARANTÍAS	0	0	0	0	0	0	3	131.237.444	0	0	0	0	0	0	0	0	3	131.237.444
61	FODESEP - FONDO DE DESARROLLO DE LA EDUCACIÓN SUPERIOR	0	0	4	1.496.900.000	0	0	2	24.308.000	0	0	0	0	0	0	0	0	6	1.521.208.000
62	FOGACOOP - FONDO DE GARANTÍAS DE ENTIDADES COOPERATIVAS	0	0	0	0	0	0	1	12.991.536	0	0	0	0	0	0	0	0	1	12.991.536
63	FONADE - FONDO NACIONAL DE PROYECTOS DE DESARROLLO	0	0	0	0	5	551.703.325	0	0	0	0	0	0	0	0	0	0	5	551.703.325
64	FONDELIBERTAD - FONDO NACIONAL PARA LA DEFENSA DE LA LIBERTAD PERSONAL	1	57.776.000	4	640.000.000	0	0	3	721.369.584	0	0	0	0	2	183.117.000	0	0	10	1.602.262.584
65	FONDO DE INVERSIÓN PARA LA PAZ	0	0	12	3.446.096.219	10	706.530.000	0	0	0	0	0	0	12	1.219.231.512	0	0	34	5.371.857.731
66	FONDO NACIONAL DE AHORRO	4	1.285.000.000	2	550.000.000	0	0	0	0	0	0	0	0	0	0	0	0	6	1.835.000.000
67	FONDO NACIONAL DE ESTUPEFACIENTES	0	0	0	0	0	0	2	300.940.000	0	0	1	20.123.616	0	0	0	0	3	321.063.616

No.	ENTIDAD	Borrador (Proyecto de Pliego)		Convocado		Adjudicado		Contrato Celebrado		Contrato Liquidado		Borrador Descartado (Desechado antes de convocar)		Terminado Anormalmente Después de Convocado		Contrato Terminado Sin Liquidar		TOTAL	
		Cant.	Monto	Cant.	Monto	Cant.	Monto	Cant.	Monto	Cant.	Monto	Cant.	Monto	Cant.	Monto	Cant.	Monto	Cant.	Monto
68	FONDO PASIVO SOCIAL DE FERROCARRILES NACIONALES DE COLOMBIA	0	0	1	1.022.415.602	1	4.120.943.847	0	0	1	57.940.401	0	0	0	0	0	0	3	5.201.299.850
69	FONDO ROTATORIO DE LA POLICÍA NACIONAL	2	890.098.026	5	3.961.973.604	6	3.905.492.356	2	411.627.276	9	1.110.961.120	1	57.873.199	5	12.142.013.543	0	0	30	22.480.039.124
70	FONDO ROTATORIO DEL DANE	0	0	0	0	0	0	2	8.500.000	0	0	0	0	0	0	0	0	2	8.500.000
71	FUERZA AÉREA COLOMBIANA	0	0	14	4.189.568.506	4	1.054.030.718	25	37.364.923.232	0	0	2	358.162.640	6	1.541.454.060	0	0	51	44.508.139.156
72	HOSPITAL MILITAR CENTRAL	0	0	11	1.536.698.369	14	1.341.657.052	50	9.141.284.349	0	0	2	187.000.000	6	794.000.000	0	0	83	13.000.639.770
73	ICA - INSTITUTO COLOMBIANO AGROPECUARIO	0	0	1	60.000.000	0	0	0	0	0	0	2	324.500.000	0	0	0	0	3	384.500.000
74	ICBF - INSTITUTO COLOMBIANO DE BIENESTAR FAMILIAR	0	0	1	50.000.000	10	68.187.732.492	0	0	2	282.200.000	1	70.000.000	0	0	1	54.000.000	14	68.589.932.492
75	ICFES - INSTITUTO COLOMBIANO PARA EL FOMENTO DE LA EDUCACIÓN SUPERIOR	0	0	0	0	0	0	1	39.540.000	0	0	0	0	0	0	0	0	1	39.540.000
76	IDEAM - INSTITUTO DE HIDROLOGÍA, METEOROLOGÍA Y ESTUDIOS AMBIENTALES	0	0	3	191.000.000	0	0	0	0	0	0	0	0	0	0	0	0	3	191.000.000
77	IFI - CONCESIÓN DE SALINAS	3	520.000.000	0	0	0	0	0	0	0	0	0	0	0	0	0	0	3	520.000.000
78	IGAC - INSTITUTO GEOGRÁFICO AGUSTÍN CODAZZI	0	0	5	207.468.492	13	499.182.767	38	1.583.403.212	18	802.411.457	4	146.776.595	2	144.500.000	2	88.000.000	80	3.383.742.523
79	INCI - INSTITUTO NACIONAL PARA CIEGOS	0	0	1	27.000.000	7	135.656.016	0	0	0	0	0	0	2	46.900.000	0	0	10	209.556.016
80	INCO - INSTITUTO NACIONAL DE CONCESIONES	0	0	0	0	0	0	0	0	0	0	0	0	2	221.846.019	0	0	2	221.846.019
81	INCODER - INSTITUTO COLOMBIANO DE DESARROLLO RURAL	0	0	1	149.371.895	0	0	0	0	0	0	0	0	0	0	0	0	1	149.371.895
82	INDUMIL - INDUSTRIA MILITAR	1	3.812.238.500	28	12.378.584.240	0	0	0	0	0	0	0	0	0	0	0	0	29	16.190.822.740
83	INPEC - INSTITUTO NACIONAL PENITENCIARIO Y CARCELARIO DE COLOMBIA	0	0	5	582.700.000	19	2.774.412.605	13	7.622.284.731	2	322.869.139	0	0	0	0	5	624.336.000	39	11.302.266.475
84	INSTITUTO DE CASAS FISCALES DEL EJÉRCITO	0	0	0	0	1	25.800.000	0	0	0	0	0	0	0	0	0	0	1	25.800.000
85	INSTITUTO DE SEGURO SOCIAL	1	408.000.000	1	113.000.000	0	0	16	3.220.804.670	0	0	1	350.000.000	0	0	0	0	19	4.091.804.670
86	INSTITUTO NACIONAL DE MEDICINA LEGAL Y CIENCIAS FORENSES	0	0	3	175.700.000	19	1.007.500.000	9	489.888.876	6	292.891.319	1	43.193.424	4	109.400.000	6	211.088.549	42	2.118.573.619
87	INSTITUTO TECNOLÓGICO PASCUAL BRAVO	0	0	0	0	0	0	2	87.288.182	12	485.013.164	0	0	1	55.000.000	0	0	15	627.301.346
88	INVIMA - INSTITUTO NACIONAL DE VIGILANCIA DE MEDICAMENTOS Y ALIMENTOS	0	0	0	0	3	178.645.540	0	0	0	0	1	128.000.000	1	40.000.000	0	0	5	346.645.540
89	LA PREVISORA COMPAÑÍA DE SEGUROS	0	0	2	570.839.700	0	0	3	713.329.557	0	0	0	0	0	0	0	0	5	1.284.169.257
90	MINISTERIO DE AGRICULTURA Y DESARROLLO RURAL	0	0	5	585.013.460	0	0	0	0	0	0	0	0	1	108.000.000	0	0	6	693.013.460
91	MINISTERIO DE AMBIENTE, VIVIENDA Y DESARROLLO TERRITORIAL	0	0	3	294.000.000	6	622.000.000	4	531.433.860	5	525.220.772	1	44.000.000	2	141.110.000	0	0	21	2.157.764.632
92	MINISTERIO DE COMERCIO, INDUSTRIA Y TURISMO	0	0	8	428.500.000	12	952.880.118	4	490.000.000	14	723.762.364	2	348.739.152	3	202.974.209	0	0	43	3.146.855.843
93	MINISTERIO DE COMUNICACIONES	0	0	4	475.000.000	1	46.890.000	0	0	10	1.016.028.567	0	0	1	45.000.000	0	0	16	1.582.918.567
94	MINISTERIO DE CULTURA	1	32.609.673	3	168.000.000	0	0	0	0	0	0	0	0	0	0	0	0	4	200.609.673
95	MINISTERIO DE DEFENSA NACIONAL	15	91.130.569.011	9	98.593.067.176	0	0	0	0	0	0	0	0	0	0	0	0	24	189.723.636.187

No.	ENTIDAD	Borrador (Proyecto de Pliego)		Convocado		Adjudicado		Contrato Celebrado		Contrato Liquidado		Borrador Descartado (Desechado antes de convocar)		Terminado Anormalmente Después de Convocado		Contrato Terminado Sin Liquidar		TOTAL	
		Cant.	Monto	Cant.	Monto	Cant.	Monto	Cant.	Monto	Cant.	Monto	Cant.	Monto	Cant.	Monto	Cant.	Monto	Cant.	Monto
96	MINISTERIO DE EDUCACIÓN NACIONAL	0	0	2	410.000.000	2	200.000.000	0	0	0	0	0	0	0	0	0	0	4	610.000.000
97	MINISTERIO DE HACIENDA Y CRÉDITO PÚBLICO	0	0	1	140.000.000	3	709.151.749	1	214.859.115	0	0	0	0	1	206.000.000	0	0	6	1.270.010.864
98	MINISTERIO DE MINAS Y ENERGÍA	0	0	1	136.000.000	1	159.700.000	2	323.921.160	0	0	0	0	0	0	0	0	4	619.621.160
99	MINISTERIO DE RELACIONES EXTERIORES	0	0	2	103.392.328	2	100.083.060	6	531.438.240	0	0	0	0	3	170.704.492	1	83.531.250	13	905.618.120
100	MINISTERIO DE TRANSPORTE	4	190.899.689	2	79.120.781	0	0	2	1.208.073.578	1	24.495.000	2	79.851.337	1	14.800.000	1	50.000.000	12	1.597.240.385
101	POLICÍA NACIONAL	5	704.590.600	11	1.926.308.807	5	1.137.079.560	3	211.395.849	0	0	0	0	1	150.000.000	0	0	25	4.129.374.816
102	RAMA JUDICIAL	0	0	0	0	2	185.646.827	0	0	0	0	0	0	0	0	0	0	2	185.646.827
103	SENA - SERVICIO NACIONAL DE APRENDIZAJE	1	70.280.000	3	295.152.007	0	0	0	0	0	0	0	0	0	0	0	0	4	365.432.007
104	SUPERINTENDENCIA DE PUERTOS Y TRANSPORTE	0	0	4	252.325.000	5	405.000.000	0	0	0	0	1	60.000.000	4	206.900.000	0	0	14	924.225.000
105	SUPERINTENDENCIA DE SERVICIOS PÚBLICOS DOMICILIARIOS	0	0	0	0	1	50.000.000	1	77.720.000	1	3.125.000.024	0	0	2	61.500.000	0	0	5	3.314.220.024
106	SUPERINTENDENCIA DE SOCIEDADES	10	111.580.000	5	247.100.000	1	0	6	193.205.855	9	162.791.949	2	129.562.860	0	0	7	86.508.200	33	844.240.664
107	SUPERINTENDENCIA FINANCIERA DE COLOMBIA	0	0	12	961.334.793	22	1.509.971.738	6	467.973.898	0	0	0	0	3	225.466.925	0	0	43	3.164.747.354
108	SUPERINTENDENCIA NACIONAL DE SALUD	0	0	0	0	3	141.963.066	8	318.068.033	1	16.272.480	0	0	2	58.900.000	0	0	14	535.203.579
109	UIAF - UNIDAD ADMINISTRATIVA ESPECIAL DE INFORMACIÓN Y ANÁLISIS FINANCIERO	0	0	0	0	0	0	3	49.313.668	0	0	0	0	0	0	0	0	3	49.313.668
110	UNAD - UNIVERSIDAD NACIONAL ABIERTA Y A DISTANCIA	2	66.000.000	2	184.000.000	0	0	0	0	0	0	0	0	1	80.000.000	0	0	5	330.000.000
111	UNIDAD ADMINISTRATIVA ESPECIAL DE AERONÁUTICA CIVIL	2	364.540.240	22	2.947.076.929	5	347.799.674	3	332.803.403	0	0	0	0	4	239.777.226	0	0	36	4.231.997.472
112	UNIDAD ADMINISTRATIVA ESPECIAL DEL SISTEMA DE PARQUES NACIONALES NATURALES	0	0	0	0	1	12.000.000	0	0	0	0	0	0	0	0	0	0	1	12.000.000
113	UPME - UNIDAD DE PLANEACIÓN MINERO-ENERGÉTICA	0	0	0	0	7	1.965.000.000	17	2.799.044.209	17	2.335.598.092	0	0	5	720.000.000	1	28.100.000	46	7.819.642.301
TOTAL		97	110.012.247.633	416	170.837.007.324	440	118.682.220.210	506	132.375.385.441	158	14.753.157.576	60	149.453.034.253	197	37.550.304.641	33	1.636.163.999	1.874	733.663.357.078

Entidades del orden territorial:

No.	ENTIDAD	Borrador (Proyecto de Pliego)		Convocado		Adjudicado		Contrato Celebrado		Contrato Liquidado		Borrador Descartado (Desechado antes de convocar)		Terminado Anormalmente Después de Convocado		Contrato Terminado Sin Liquidar		TOTAL	
		Cant.	Monto	Cant.	Monto	Cant.	Monto	Cant.	Monto	Cant.	Monto	Cant.	Monto	Cant.	Monto	Cant.	Monto	Cant.	Monto
1	AMAZONAS - ALCALDÍA MUNICIPIO DE PUERTO NARIÑO	0	0	0	0	2	929.407.407	4	127.177.200	1	41.460.000	0	0	0	0	0	0	7	1.098.044.607
2	ANTIOQUIA - ALCALDÍA MUNICIPIO DE GUATAPÉ	0	0	0	0	0	0	16	874.024.971	0	0	1	68.000.000	3	162.600.000	0	0	20	1.104.624.971
3	ANTIOQUIA - ALCALDÍA MUNICIPIO DE MEDELLÍN	15	2.465.716.280	152	20.983.972.170	50	8.213.107.942	8	1.222.771.557	1	208.961.000	16	2.295.405.087	16	2.039.769.981	0	0	258	37.429.704.017
4	ANTIOQUIA - GOBERNACIÓN	0	0	1	340.000.000	14	4.483.390.517	16	3.413.732.457	0	0	2	450.000.000	6	1.270.546.200	1	69.600.000	39	9.957.669.174
5	ARAUCA - ALCALDÍA MUNICIPIO DE ARAUCA	2	178.838.204	2	176.789.686	9	571.092.245	0	0	0	0	6	484.335.959	4	219.027.780	0	0	23	1.630.083.874
6	ARAUCA - ALCALDÍA MUNICIPIO DE SARAVERA	0	0	5	146.405.585	10	794.291.183	0	0	0	0	0	0	0	0	0	0	15	940.696.768
7	ARAUCA - GOBERNACIÓN	37	5.757.243.850	0	0	0	0	0	0	0	0	8	732.826.563	0	0	0	0	45	6.490.070.413
8	ATLÁNTICO - GOBERNACIÓN	0	0	1	2.600.000.000	0	0	0	0	0	0	0	0	0	0	0	0	1	2.600.000.000
9	BOLÍVAR - TRANSCRIBE S.A.	1	160.000.000	0	0	1	25.000.000	5	136.991.999	0	0	0	0	1	19.000.000	0	0	8	340.991.999
10	BOYACÁ - GOBERNACIÓN	10	1.216.997.812	3	1.676.100.426	19	3.686.438.863	0	0	0	0	0	0	1	214.528.080	0	0	33	6.794.065.181
11	BOYACÁ - LOTERÍA DE BOYACÁ	0	0	0	0	0	0	6	553.278.648	0	0	0	0	3	77.000.000	0	0	9	630.278.648
12	CALDAS - ALCALDÍA MUNICIPIO DE MANIZALES	1	122.613.229	0	0	10	1.017.425.269	0	0	0	0	0	0	0	0	0	0	11	1.140.038.498
13	CALDAS - GOBERNACIÓN	1	48.222.764	1	146.218.422	0	0	0	0	0	0	1	9.500.000	0	0	0	0	3	203.941.186
14	CALDAS - INSTITUTO DE VALORIZACIÓN DE MANIZALES	0	0	2	116.600.000	10	597.420.000	0	0	0	0	1	55.000.000	3	67.085.094	0	0	16	836.105.094
15	CASANARE - ALCALDÍA MUNICIPIO DE TRINIDAD	0	0	3	66.693.565	2	53.041.668	4	240.631.003	0	0	0	0	0	0	0	0	9	360.366.236
16	CASANARE - GOBERNACIÓN	3	339.469.863	7	1.832.537.388	0	0	4	701.654.045	0	0	0	0	0	0	0	0	14	2.873.661.296
17	CAUCA - ALCALDÍA MUNICIPIO DE POPAYÁN	0	0	0	0	0	0	0	0	0	0	4	205.257.392	0	0	0	0	4	205.257.392
18	CESAR - ALCALDÍA MUNICIPIO DE VALLEDUPAR	4	1.598.907.000	2	154.963.001	0	0	3	1.297.259.240	0	0	0	0	0	0	0	0	9	3.051.129.241
19	CESAR - GOBERNACIÓN	8	699.819.289	4	1.070.448.472	0	0	0	0	0	0	0	0	0	0	0	0	12	1.770.267.761
20	CÓRDOBA - GOBERNACIÓN	0	0	0	0	12	4.766.880.787	3	435.418.130	0	0	4	799.977.569	1	84.559.558	0	0	20	6.086.836.044
21	GUAINÍA - ALCALDÍA MUNICIPIO DE INÍRIDA	1	13.715.010	34	956.715.972	0	0	0	0	0	0	1	10.671.000	0	0	0	0	36	981.101.982
22	GUAINÍA - GOBERNACIÓN	9	231.428.000	40	1.884.365.170	0	0	0	0	0	0	18	506.340.213	2	170.000.000	0	0	69	2.792.133.383
23	HUILA - ALCALDÍA MUNICIPIO DE PITALITO	0	0	1	100.100.000	0	0	0	0	0	0	0	0	0	0	0	0	1	100.100.000
24	HUILA - GOBERNACIÓN	67	6.956.399.013	0	0	0	0	0	0	0	0	1	41.000.000	0	0	0	0	68	6.997.399.013
25	LA GUAJIRA - ALCALDÍA MUNICIPIO DE BARRANCAS	0	0	11	415.048.288	1	26.999.000	10	2.590.093.764	4	147.435.076	1	44.850.873	18	799.414.922	0	0	45	4.023.841.923

No.	ENTIDAD	Borrador (Proyecto de Pliego)		Convocado		Adjudicado		Contrato Celebrado		Contrato Liquidado		Borrador Descartado (Desechado antes de convocar)		Terminado Anormalmente Después de Convocado		Contrato Terminado Sin Liquidar		TOTAL	
		Cant.	Monto	Cant.	Monto	Cant.	Monto	Cant.	Monto	Cant.	Monto	Cant.	Monto	Cant.	Monto	Cant.	Monto	Cant.	Monto
26	LA GUAJIRA - ALCALDÍA MUNICIPIO DE VILLANUEVA	0	0	3	87.000.000	0	0	0	0	0	0	1	30.000.000	0	0	0	0	4	117.000.000
27	LA GUAJIRA - GOBERNACIÓN	0	0	4	504.600.380	0	0	0	0	1	226.774.200	0	0	0	0	0	0	5	731.374.580
28	MAGDALENA - ALCALDÍA DISTRITO TURÍSTICO CULTURAL E HISTÓRICO DE SANTA MARTA	1	30.000.000	0	0	0	0	0	0	0	0	0	0	0	0	0	0	1	30.000.000
29	META - CORPORACIÓN CULTURAL MUNICIPAL DE VILLAVICENCIO	5	121.047.260	0	0	0	0	0	0	0	0	0	0	0	0	0	0	5	121.047.260
30	NARIÑO - GOBERNACIÓN	1	219.072.840	1	52.930.000	5	616.187.546	0	0	0	0	0	0	0	0	0	0	7	888.190.386
31	NORTE DE SANTANDER - ALCALDÍA MUNICIPIO DE CÚCUTA	4	440.000.000	54	6.717.665.531	25	2.961.692.709	0	0	0	0	0	0	0	0	0	0	83	10.119.358.240
32	NORTE DE SANTANDER - E.S.E. HOSPITAL UNIVERSITARIO ERASMO MEOZ	0	0	16	2.185.476.715	42	8.808.850.277	0	0	0	0	1	162.000.000	41	9.652.263.651	0	0	100	20.808.590.643
33	NORTE DE SANTANDER - GOBERNACIÓN	1	180.000.000	8	764.426.356	2	315.133.721	10	863.675.712	2	202.441.545	0	0	0	0	0	0	23	2.325.677.334
34	NORTE DE SANTANDER - IFINORTE	0	0	0	0	1	15.000.000	3	23.756.800	0	0	0	0	1	20.000.000	0	0	5	58.756.800
35	PUTUMAYO - ALCALDÍA MUNICIPIO DE VILLAGARZÓN	0	0	9	350.950.191	2	46.100.000	0	0	0	0	1	15.000.000	3	145.738.025	0	0	15	557.788.216
36	PUTUMAYO - GOBERNACIÓN	0	0	1	156.542.942	1	37.187.000	0	0	0	0	0	0	0	0	0	0	2	193.729.942
37	QUINDÍO - ALCALDÍA MUNICIPIO DE ARMENIA	1	62.000.000	16	1.423.488.350	26	2.356.433.214	0	0	0	0	0	0	12	858.611.978	0	0	55	4.700.533.542
38	QUINDÍO - GOBERNACIÓN	0	0	2	172.580.122	1	14.256.000	8	457.113.410	14	512.628.224	0	0	1	72.000.000	0	0	26	1.228.577.756
39	RISARALDA - GOBERNACIÓN	0	0	4	495.708.313	15	8.681.385.423	0	0	0	0	5	227.219.894	1	150.000.000	0	0	25	9.554.313.630
40	SAN ANDRÉS, PROVIDENCIA Y SANTA CATALINA - GOBERNACIÓN	3	66.000.000	19	1.185.263.356	6	492.853.515	1	23.100.000	0	0	0	0	3	300.540.030	0	0	32	2.067.756.901
41	SANTANDER - ALCALDÍA MUNICIPIO DE BUCARAMANGA	4	511.428.032	7	868.372.871	7	721.065.617	1	100.800.000	0	0	0	0	0	0	0	0	19	2.201.666.520
42	SANTANDER - BOMBEROS DE BUCARAMANGA	0	0	0	0	2	55.702.736	0	0	0	0	0	0	0	0	0	0	2	55.702.736
43	SANTANDER - CENTRAL DE ABASTOS DE BUCARAMANGA S.A.	0	0	0	0	1	82.843.000	3	196.056.395	1	80.610.458	0	0	0	0	0	0	5	359.509.853
44	SANTANDER - DIRECCIÓN DE TRÁNSITO DE BUCARAMANGA	0	0	0	0	1	19.275.000	3	123.731.200	10	493.925.084	0	0	1	64.000.000	0	0	15	700.931.284
45	SANTANDER - INSTITUTO DE LA JUVENTUD EL DEPORTE Y LA RECREACIÓN DE BUCARAMANGA - INDERBU	0	0	1	22.050.000	2	35.000.000	2	81.899.200	0	0	0	0	0	0	0	0	5	138.949.200
46	SANTANDER - INSTITUTO DE VIVIENDA DE INTERÉS SOCIAL Y REFORMA URBANA DE BUCARAMANGA	1	61.500.000	1	25.466.779	0	0	0	0	0	0	0	0	0	0	0	0	2	86.966.779
47	TOLIMA - ALCALDÍA MUNICIPIO DE IBAGUÉ	1	35.000.000	7	641.550.764	17	1.348.249.920	0	0	0	0	1	162.279.750	8	661.178.501	0	0	34	2.848.258.935
48	TOLIMA - GOBERNACIÓN	2	400.000.000	0	0	0	0	0	0	0	0	1	225.625.352	0	0	0	0	3	625.625.352
49	VALLE DEL CAUCA - ALCALDÍA MUNICIPIO DE PALMIRA	0	0	11	589.098.720	0	0	4	734.325.083	0	0	2	200.314.883	0	0	0	0	17	1.523.738.686
50	VALLE DEL CAUCA - GOBERNACIÓN	0	0	0	0	1	1.797.408	0	0	0	0	0	0	0	0	0	0	1	1.797.408
51	VAUPÉS - ALCALDÍA MUNICIPIO DE MITÚ	2	153.147.000	1	12.084.793	0	0	0	0	0	0	0	0	0	0	0	0	3	165.231.793
TOTAL		183	21.915.418.446	433	48.910.129.535	297	51.773.507.967	114	14.197.490.814	34	1.914.235.587	76	6.725.604.535	129	17.047.863.800	1	69.600.000	1.266	162.484.250.684

Total Contrataciones Directas:

No.	ENTIDAD	Borrador (Proyecto de Pliego)		Convocado		Adjudicado		Contrato Celebrado		Contrato Liquidado		Borrador Descartado (Desechado antes de convocar)		Terminado Anormalmente Después de Convocado		Contrato Terminado Sin Liquidar		TOTAL	
		Cant.	Monto	Cant.	Monto	Cant.	Monto	Cant.	Monto	Cant.	Monto	Cant.	Monto	Cant.	Monto	Cant.	Monto	Cant.	Monto
1	Nacional	97	110.012.247.633	416	170.837.007.324	440	118.682.220.210	506	132.375.385.441	158	14.753.157.576	60	149.453.034.253	197	37.550.304.641	33	1.636.163.999	1.874	733.663.357.078
2	Territorial	183	21.915.418.446	433	48.910.129.535	297	51.773.507.967	114	14.197.490.814	34	1.914.235.587	76	6.725.604.535	129	17.047.863.800	1	69.600.000	1.266	162.484.250.684
TOTAL		280	131.927.666.079	849	219.747.136.859	737	170.455.728.177	620	146.572.876.255	192	16.667.393.163	136	156.178.638.788	326	54.598.168.441	34	1.705.763.999	3.140	896.147.607.762

Otras Formas de Contratación Directa

Entidades del orden nacional:

No.	ENTIDAD	Contrato Celebrado		Contrato Liquidado		Contrato Terminado Sin Liquidar		TOTAL	
		Cant.	Monto	Cant.	Monto	Cant.	Monto	Cant.	Monto
1	ADPOSTAL - ADMINISTRACIÓN POSTAL NACIONAL E INTERNACIONAL	6	466.860.000	0	0	0	0	6	466.860.000
2	CORPOURABÁ - CORPORACIÓN PARA EL DESARROLLO SOSTENIBLE DEL URABÁ	118	4.031.462.388	0	0	0	0	118	4.031.462.388
3	CRT - COMISIÓN DE REGULACIÓN DE TELECOMUNICACIONES	8	196.324.600	13	510.896.400	0	0	21	707.221.000
4	DANE - DEPARTAMENTO ADMINISTRATIVO NACIONAL DE ESTADÍSTICA	7	251.327.321	0	0	0	0	7	251.327.321
5	DEPARTAMENTO ADMINISTRATIVO NACIONAL DE LA ECONOMÍA SOLIDARIA	7	131.316.730	0	0	0	0	7	131.316.730
6	DNP - DEPARTAMENTO NACIONAL DE PLANEACIÓN	18	389.855.373	0	0	0	0	18	389.855.373
7	ETESA - EMPRESA TERRITORIAL PARA LA SALUD	1	7.698.960	0	0	0	0	1	7.698.960
8	FISCALÍA GENERAL DE LA NACIÓN	11	255.297.174	2	34.953.799	0	0	13	290.250.973
9	FONDO ROTATORIO DE LA POLICÍA NACIONAL	0	0	8	6.427.033.827	0	0	8	6.427.033.827
10	FUERZA AÉREA COLOMBIANA	24	934.201.442	0	0	0	0	24	934.201.442
11	HOTEL TEQUENDAMA INTERCONTINENTAL	26	1.730.847.793	0	0	0	0	26	1.730.847.793
12	INCI - INSTITUTO NACIONAL PARA CIEGOS	2	11.699.760	0	0	0	0	2	11.699.760

No.	ENTIDAD	Contrato Celebrado		Contrato Liquidado		Contrato Terminado Sin Liquidar		TOTAL	
		Cant.	Monto	Cant.	Monto	Cant.	Monto	Cant.	Monto
13	INSTITUTO NACIONAL DE MEDICINA LEGAL Y CIENCIAS FORENSES	0	0	9	192.741.400	0	0	9	192.741.400
14	INSTITUTO NACIONAL DE SALUD	2	25.800.000	0	0	0	0	2	25.800.000
15	INSTITUTO TECNOLÓGICO PASCUAL BRAVO	0	0	1	23.896.000	0	0	1	23.896.000
16	MINISTERIO DE COMERCIO, INDUSTRIA Y TURISMO	3	530.000.000	3	531.544.000	0	0	6	1.061.544.000
17	MINISTERIO DE HACIENDA Y CRÉDITO PÚBLICO	2	55.000.000	0	0	0	0	2	55.000.000
18	MINISTERIO DE RELACIONES EXTERIORES	1	33.995.424	0	0	0	0	1	33.995.424
19	MINISTERIO DE TRANSPORTE	0	0	0	0	1	29.360.000	1	29.360.000
20	POLICÍA NACIONAL	2	8.000.000	0	0	0	0	2	8.000.000
21	REGISTRADURÍA NACIONAL DEL ESTADO CIVIL	1	0	0	0	0	0	1	0
22	SUPERINTENDENCIA DE SOCIEDADES	0	0	1	50.000.000	0	0	1	50.000.000
TOTAL		239	9.059.686.965	37	7.771.065.426	1	29.360.000	277	16.860.112.391

Entidades del orden territorial:

No.	ENTIDAD	Contrato Celebrado		Contrato Liquidado		Contrato Terminado Sin Liquidar		TOTAL	
		Cant.	Monto	Cant.	Monto	Cant.	Monto	Cant.	Monto
1	AMAZONAS - ALCALDÍA MUNICIPIO DE PUERTO NARIÑO	208	657.857.999	10	24.001.800	0	0	218	681.859.799
2	CALDAS - GOBERNACIÓN	417	14.712.796.514	115	1.513.588.049	1	17.000.000	533	16.243.384.563
3	CAUCA - ALCALDÍA MUNICIPIO DE POPAYÁN	177	4.317.168.144	0	0	0	0	177	4.317.168.144
4	NORTE DE SANTANDER - GOBERNACIÓN	280	16.448.102.193	0	0	0	0	280	16.448.102.193
5	QUINDÍO - GOBERNACIÓN	31	789.351.748	0	0	0	0	31	789.351.748
6	SANTANDER - BOMBEROS DE BUCARAMANGA	3	699.000	0	0	0	0	3	699.000
7	SANTANDER - CENTRAL DE ABASTOS DE BUCARAMANGA S.A.	0	0	1	62.000.000	0	0	1	62.000.000
8	VALLE DEL CAUCA - ALCALDÍA MUNICIPIO DE PALMIRA	25	345.335.215	0	0	0	0	25	345.335.215
TOTAL		1.141	37.271.310.813	126	1.599.589.849	1	17.000.000	1.268	38.887.900.662

Total Otras Formas de Contratación Directa:

No.	ENTIDAD	Contrato Celebrado		Contrato Liquidado		Contrato Terminado Sin Liquidar		TOTAL	
		Cant.	Monto	Cant.	Monto	Cant.	Monto	Cant.	Monto
1	Nacional	239	9.059.686.965	37	7.771.065.426	1	29.360.000	277	16.860.112.391
2	Territorial	1.141	37.271.310.813	126	1.599.589.849	1	17.000.000	1.268	38.887.900.662
TOTAL		1.380	46.330.997.778	163	9.370.655.275	2	46.360.000	1.545	55.748.013.053

Régimen Especial

Entidades del orden nacional:

No.	ENTIDAD	Contrato Celebrado		Contrato Liquidado		Contrato Terminado Sin Liquidar		TOTAL	
		Cant.	Monto	Cant.	Monto	Cant.	Monto	Cant.	Monto
1	CAR - CORPORACIÓN AUTÓNOMA REGIONAL DE CUNDINAMARCA	2	444.182.467	0	0	0	0	2	444.182.467
2	UNIVERSIDAD PEDAGÓGICA NACIONAL	45	1.561.353.388	0	0	0	0	45	1.561.353.388
3	UPME - UNIDAD DE PLANEACIÓN MINERO-ENERGÉTICA	1	91.381.320	5	447.856.002	0	0	6	539.237.322
TOTAL		48	2.096.917.175	5	447.856.002	0	0	47	2.005.535.855

Entidades del orden territorial:

No.	ENTIDAD	Contrato Celebrado		Contrato Liquidado		Contrato Terminado Sin Liquidar		TOTAL	
		Cant.	Monto	Cant.	Monto	Cant.	Monto	Cant.	Monto
1	CALDAS - GOBERNACIÓN	2	3.094.073.334	0	0	0	0	2	3.094.073.334
Total		2	3.094.073.334	0	0	0	0	2	3.094.073.334

Total Régimen Especial:

No.	ENTIDAD	Contrato Celebrado		Contrato Liquidado		Contrato Terminado Sin Liquidar		TOTAL	
		Cant.	Monto	Cant.	Monto	Cant.	Monto	Cant.	Monto
1	Nacional	48	2.096.917.175	5	447.856.002	0	0	47	2.005.535.855
2	Territorial	2	3.094.073.334	0	0	0	0	2	3.094.073.334
TOTAL		50	5.190.990.509	5	447.856.002	0	0	49	5.099.609.189