

# Informe Estadístico Portal Único de Contratación

Agosto de 2012

# 1. Visitas

**Tabla 1. Reporte de Visitas mensuales al Portal Único de Contratación en 2012**

Año	Mes	Promedio de Visitas por Mes 1/	Promedio de Visitantes Únicos por Mes 2/
2012	Enero	437.676	633.807
	Febrero	646.442	963.982
	Marzo	729.569	1.071.595
	Abril	611.229	893.884
	Mayo	646.073	947.027
	Junio	655.009	954.973
	Julio	664.068	964.658
	Agosto	672.049	972.581

1/ Es el promedio mensual de páginas que se han visitado del PUC.

2/ Es el promedio mensual de visitantes que ha recibido el sitio en el periodo.

**Gráfico1. Reporte de Promedio de Visitas Mensuales al Portal Único de Contratación en 2012**

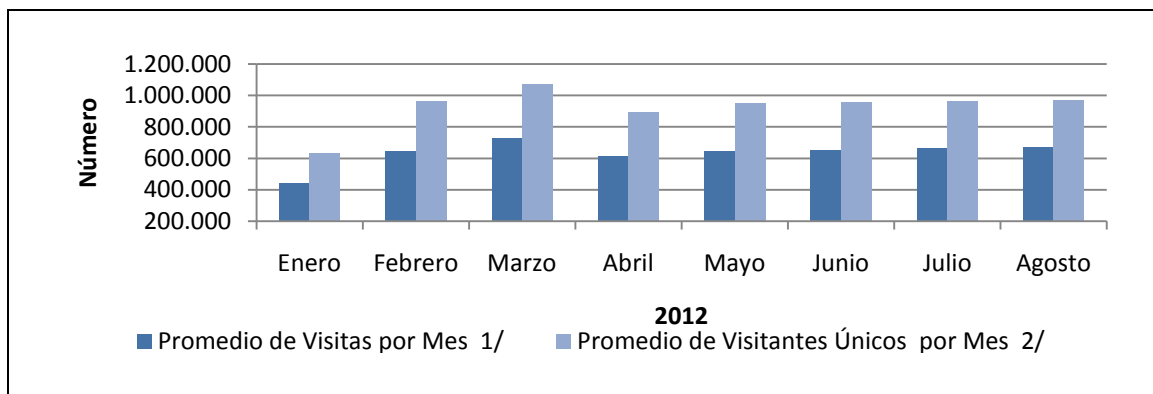

## 2. Entidades Usuarias

**Tabla 2. Número de Entidades usuarias por mes**

Año	Mes	Nivel		Total
		Nacional	Territorial	
2011	Septiembre	198	1.932	2.130
	Octubre	199	2.022	2.221
	Noviembre	203	2.131	2.334
	Diciembre	206	2.213	2.419
2012	Enero	150	928	1.078
	Febrero	179	1.524	1.703
	Marzo	185	1.797	1.982
	Abril	189	1.741	1.930
	Mayo	193	2.061	2.254
	Junio	194	2.183	2.377
	Julio	197	2.304	2.501
	Agosto	202	2.387	2.589

**Gráfico 2. Número de Entidades Usuarias por mes año 2012**

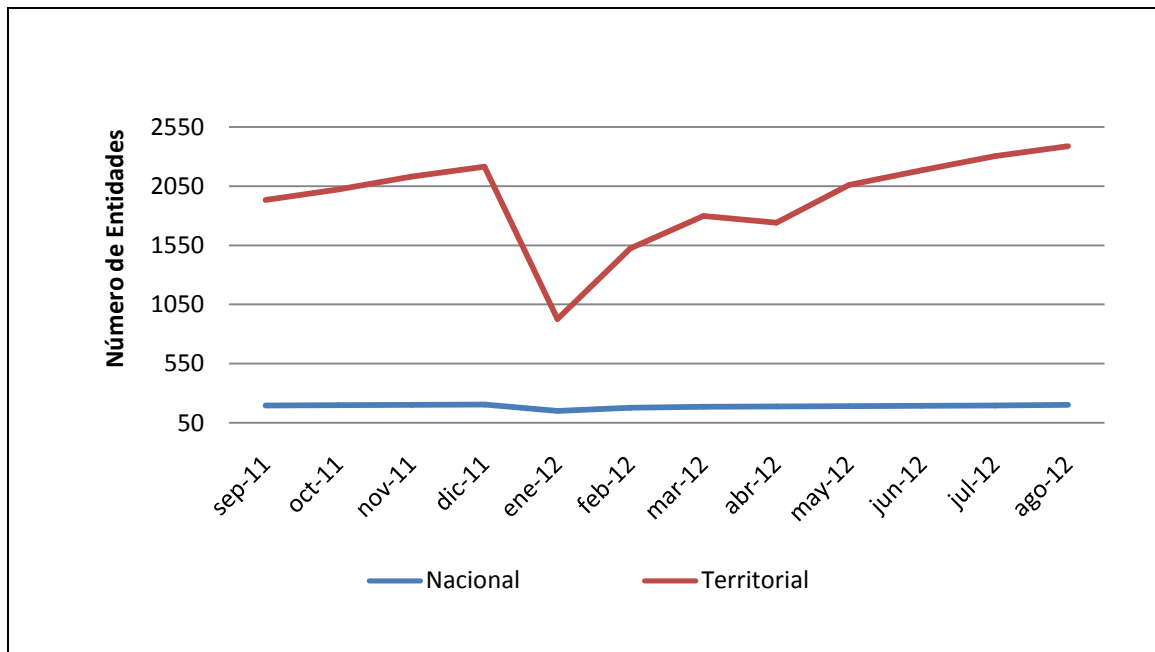

\* Se entienden como entidades usuarias del Portal, todas aquellas que hayan publicado o cambiado de estado procesos en el portal en un determinado periodo de tiempo.

### 3. Entidades Registradas

**Tabla 3. Acumulado de entidades registradas por mes**

Año	Mes	Nivel		Total
		Nacional	Territorial	
2011	Septiembre	198	1.932	2.130
	Octubre	199	2.022	2.221
	Noviembre	203	2.131	2.334
	Diciembre	206	2.213	2.419
2012	Enero	150	928	1.078
	Febrero	179	1.524	1.703
	Marzo	185	1.797	1.982
	Abril	189	1.930	2.119
	Mayo	193	2.061	2.254
	Junio	275	3.329	3.604
	Julio	275	3.394	3.669
	Agosto	277	3.752	3.736

**Gráfico 3. Acumulado de entidades registradas por mes**

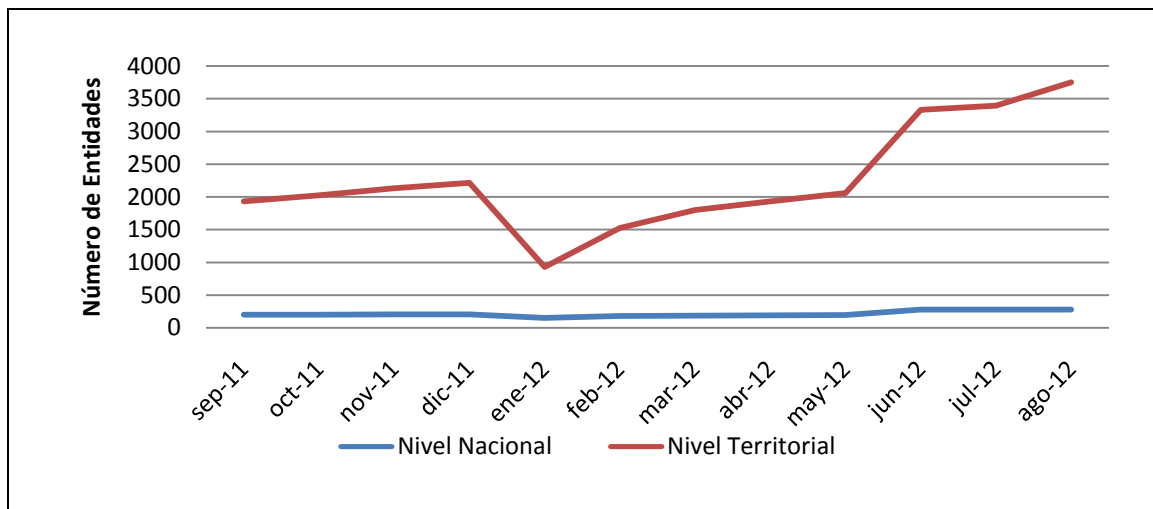

\*Una entidad registrada es aquella que tiene por lo menos un usuario asociado.

## 4. Procesos Creados en el mes por tipo

**Tabla 4. Reporte de cantidad y valor de los procesos creados en el mes por tipo de 2012**

MES	Licitación		Selección Abreviada		Concurso de Méritos		contratación directa		Contratación Mínima Cuantía		Otros		TOTAL	
	#	Valor	#	Valor	#	Valor	#	Valor	#	Valor	#	Valor	#	Valor
Enero	102	212623029338	633	182357602585	69	17679219227	7415	913937540765	4971	82639455066	711	402511328976	13901	1811748175957
Febrero	264	524257892039	1627	983600258822	175	27679786346	12100	878098241718	11099	164204602711	620	257219865036	25885	2835060646672
Marzo	343	726368361687	2104	853704084647	291	61699503220	16055	743162630283	14155	193720994214	838	205910069693	33786	2784565643744
Abril	284	626545611787	1422	710194396776	178	51141914640	11990	629856971287	11474	166846781603	679	811284307388	26027	2995869983481
Mayo	532	2445606560437	2127	1452427533263	310	228392990827	17147	1764655282272	15336	188604703769	843	216231488755	36295	6295918559323
Junio	396	984977893789	1823	307488895906	335	128239486356	21521	1268463263359	13417	172578189795	1222	356473411875	38714	3218221141080
Julio	358	826818040613	2011	468365110173	325	106976344509	24114	907156650356	13686	162922723013	1547	693749507684	42041	3165988376348
Agosto	403	1721054501103	2387	1028895393198	354	101299751424	21021	1285261126575	14576	201926890670	1990	601939159143	40731	4940376822113
Promedio	335	1.008.531.486.349	1.767	748.379.159.421	255	90.388.624.569	16.420	1.048.823.963.327	12.339	166.680.542.605	1.056	443.164.892.319	32.173	3.505.968.668.590
Total	2.682	8.068.251.890.793	14.134	5.987.033.275.370	2.037	723.108.996.549	131.363	8.390.591.706.615	98.714	1.333.444.340.841	8.450	3.545.319.138.550	257.380	28.047.749.348.718

**Gráfico 4. Valor de los procesos creados en el mes por tipo**

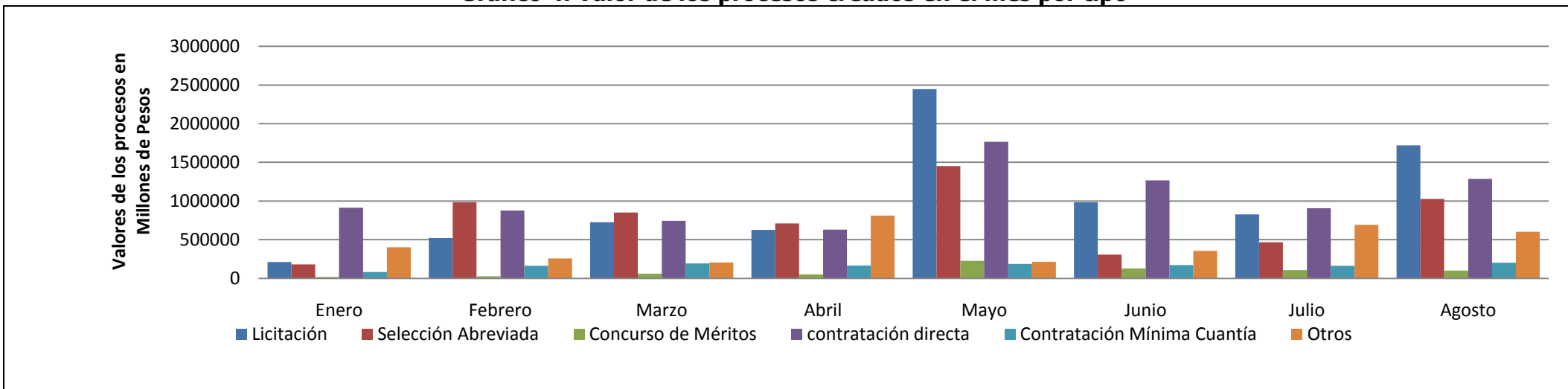

\*Se refiere a la cantidad de procesos que han sido registrados para cada tipo de proceso en cada mes del año

## 5. Estado de los procesos por mes

**Tabla 5. Estado de los procesos publicados en el Portal por mes**

Año	Mes	Borrador	Convocado	Adjudicado	Celebrado	Liquidado	BorradorDescartado	Terminadosinadjudicar	Terminadosinliquidar	Invitaciónabierto	Expresióndeinterés	Listacorta	Listamultiusos
2012	Enero	56	1.244	154	10.211	1.587	42	570	34	-	2	1	-
	Febrero	93	3.076	439	18.108	2.657	123	1.339	43	-	5	2	-
	Marzo	151	4.189	594	23.845	3.103	198	1.642	51	-	8	5	-
	Abril	142	3.267	358	18.563	1.989	241	1.403	56	-	7	1	-
	Mayo	177	4.643	728	26.725	1.974	157	1.796	77	-	7	11	-
	Junio	194	4.545	719	29.784	1.629	127	1.507	174	-	16	18	1
	Julio	197	5.665	693	32.646	1.078	136	1.538	48	-	29	11	-
	Agosto	1.302	9.896	110	27.397	796	94	1.057	43	-	30	6	-

\* Se refiere a la cantidad de procesos que están publicados en el portal distribuidos para cada estado.

## 6. Entidades que empezaron a publicar en el mes

Tabla 6. Entidades que empezaron a publicar en el mes

Año	Mes	Número
2012	Enero	15
	Febrero	28
	Marzo	56
	Abril	48
	Mayo	83
	Junio	84
	Julio	75
	Agosto	66

Gráfico 5. Entidades que empezaron a publicaren el mes

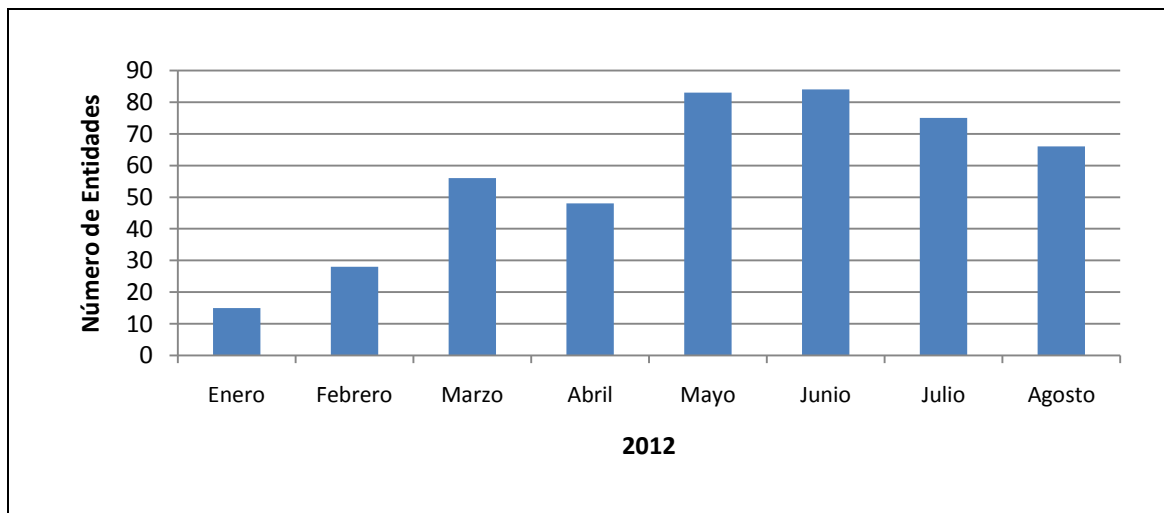

\* Son aquellas entidades que publicaron su primer proceso en un determinado periodo de tiempo.