



# Informe Estadístico Portal Único de Contratación

Agosto de 2006

# 1. Visitas

Visitas 2006	Número de visitas/ mes 2006	Número de visitas/ mes 2005	Variación doce meses	Acumulado desde 1° de marzo de 2003
Enero	46.605	31.268	49,05%	1.133.064
Febrero	39.328	35.846	9,71%	1.172.392
Marzo	41.535	35.901	15,69%	1.213.927
Abril	30.433	35.986	-15,43%	1.244.360
Mayo	40.970	47.238	-13,27%	1.285.330
Junio	43.790	55.500	-21,10%	1.329.120
Julio	46.235	42.698	8,28%	1.375.355
Agosto	60.078	60.261	-0,30%	1.435.433
Número total de visitas en el 2006	348.974			
Promedio de visitas día	1454			

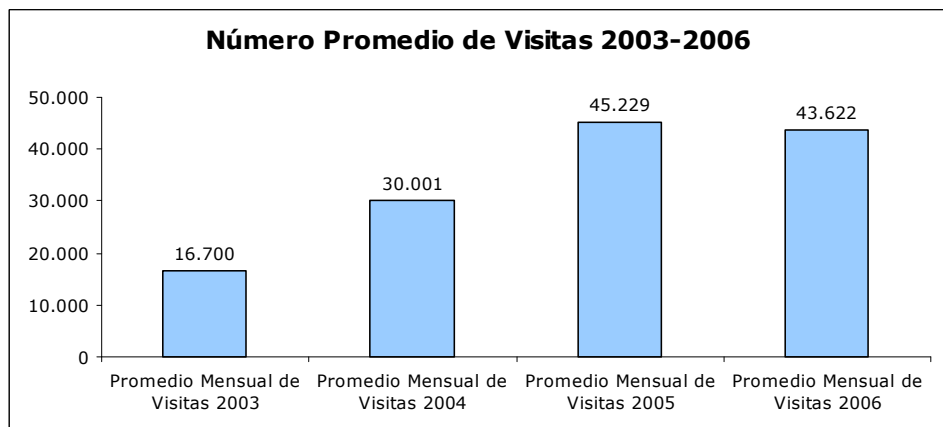
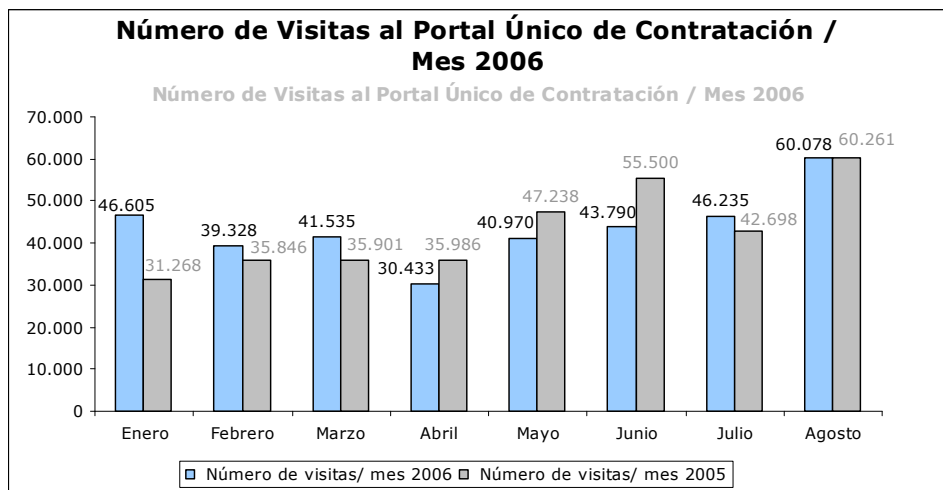

## 2. Entidades

### Entidades publicando información en el Portal Único de Contratación en el 2006

	Enero	Febrero	Marzo	Abril	Mayo	Junio	Julio	Agosto
<b>Nacional</b>	52	71	80	91	92	96	99	104
<b>Territorial</b>	32	44	48	50	56	56	59	61
<b>Total</b>	84	115	128	141	148	152	158	165

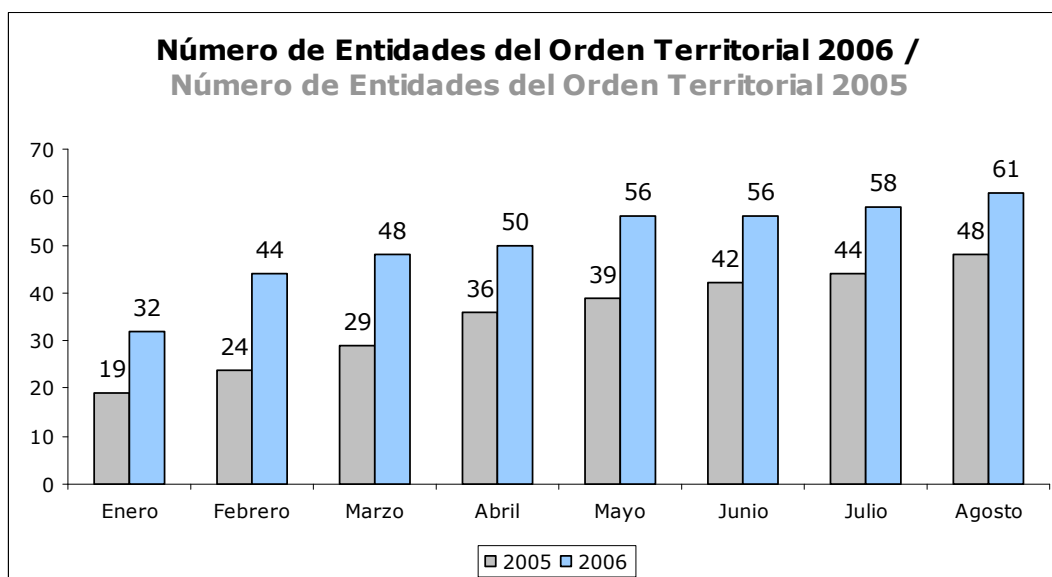
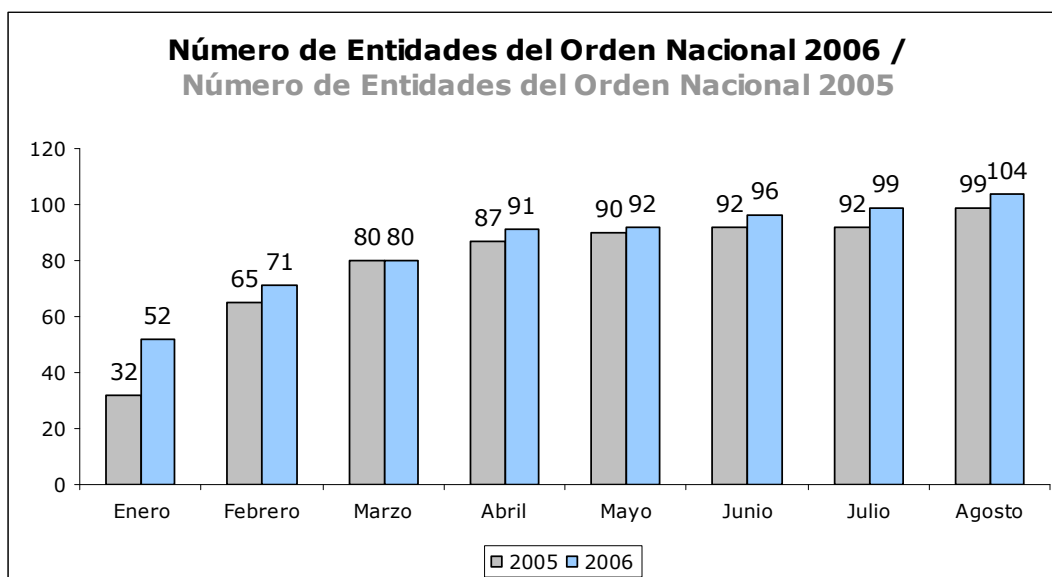

# Entidades del orden nacional

No.	Entidad
1	ADPOSTAL - ADMINISTRACIÓN POSTAL NACIONAL E INTERNACIONAL
2	AGENCIA LOGÍSTICA DE LAS FUERZAS MILITARES
3	AGENCIA NACIONAL DE HIDROCARBUROS
4	AGENCIA PRESIDENCIAL PARA LA ACCIÓN SOCIAL Y LA COOPERACIÓN INTERNACIONAL
5	ARMADA NACIONAL DE LA REPÚBLICA DE COLOMBIA
6	ARTESANÍAS DE COLOMBIA
7	AUDITORÍA GENERAL DE LA REPÚBLICA
8	BANCO AGRARIO
9	BIBLIOTECA PÚBLICA PILOTO DE MEDELLÍN PARA AMÉRICA LATINA
10	CAJA DE RETIRO FUERZAS MILITARES DE COLOMBIA
11	CAJA PROMOTORA DE VIVIENDA MILITAR
12	CAJA SUELDOS DE RETIRO POLICÍA NACIONAL
13	CAM - CORPORACIÓN AUTÓNOMA REGIONAL DEL ALTO MAGDALENA
14	CAPRECOM - CAJA DE PREVISIÓN SOCIAL DE COMUNICACIONES
15	CAR - CORPORACIÓN AUTÓNOMA REGIONAL DE CUNDINAMARCA
16	CARSUCRE - CORPORACIÓN AUTÓNOMA REGIONAL DE SUCRE
17	CAS - CORPORACIÓN AUTÓNOMA REGIONAL DE SANTANDER
18	CDMB - CORPORACIÓN AUTÓNOMA REGIONAL PARA LA DEFENSA DE LA MESETA DE BUCARAMANGA
19	CIAC - CORPORACIÓN DE LA INDUSTRIA AERONÁUTICA COLOMBIANA
20	COLCIENCIAS - INSTITUTO COLOMBIANO PARA EL DESARROLLO DE LA CIENCIA Y LA TECNOLOGÍA
21	COLDEPORTES - INSTITUTO COLOMBIANO DEL DEPORTE
22	COMANDO GENERAL DE LAS FUERZAS MILITARES
23	COMISIÓN DE REGULACIÓN DE AGUA POTABLE Y SANEAMIENTO BÁSICO
24	COMISIÓN NACIONAL DE TELEVISIÓN
25	CONSEJO PROFESIONAL NACIONAL DE ARQUITECTURA Y SUS PROFESIONES AUXILIARES
26	CONTADURÍA GENERAL DE LA NACIÓN
27	CORANTIOQUIA - CORPORACIÓN AUTÓNOMA REGIONAL DEL CENTRO DE ANTIOQUIA
28	CORMAGDALENA - CORPORACIÓN AUTÓNOMA REGIONAL DEL RÍO GRANDE DE LA MAGDALENA
29	CORNARE - CORPORACIÓN AUTÓNOMA REGIONAL DE LAS CUENCAS DE RÍOS NEGRO Y NARE
30	CORPOAMAZONÍA - CORPORACIÓN PARA EL DESARROLLO SOSTENIBLE SUR DE LA AMAZONÍA
31	CORPOBOYACÁ - CORPORACIÓN AUTÓNOMA REGIONAL DE BOYACÁ
32	CORPOORINOQUÍA - CORPORACIÓN AUTÓNOMA REGIONAL DE LA ORINOQUÍA
33	CORPOURABÁ - CORPORACIÓN PARA EL DESARROLLO SOSTENIBLE DEL URABÁ
34	CORTOLIMA - CORPORACIÓN AUTÓNOMA REGIONAL DEL TOLIMA
35	CRA - CORPORACIÓN AUTÓNOMA REGIONAL DEL ATLÁNTICO
36	CRT - COMISIÓN DE REGULACIÓN DE TELECOMUNICACIONES
37	CVS - CORPORACIÓN AUTÓNOMA REGIONAL DE LOS VALLES DEL SINÚ Y DEL SAN JORGE
38	DANE - DEPARTAMENTO ADMINISTRATIVO NACIONAL DE ESTADÍSTICA
39	DAS - DEPARTAMENTO ADMINISTRATIVO DE SEGURIDAD
40	DEFENSORÍA DEL PUEBLO
41	DEPARTAMENTO ADMINISTRATIVO DE LA FUNCIÓN PÚBLICA
42	DEPARTAMENTO ADMINISTRATIVO DE LA PRESIDENCIA DE LA REPÚBLICA
43	DEPARTAMENTO ADMINISTRATIVO NACIONAL DE LA ECONOMÍA SOLIDARIA
44	DIAN - DIRECCIÓN NACIONAL DE IMPUESTOS Y ADUANAS NACIONALES
45	DIRECCIÓN GENERAL MARÍTIMA

No.	Entidad
46	DIRECCIÓN NACIONAL DE ESTUPEFACIENTES
47	DIVISIÓN DE SANIDAD DE LA POLICÍA NACIONAL
48	DNP - DEPARTAMENTO NACIONAL DE PLANEACIÓN
49	EJÉRCITO NACIONAL
50	FERROVÍAS - EMPRESA COLOMBIANA DE VÍAS FÉRREAS
51	FIDUCIARIA LA PREVISORA
52	FINDETER - FINANCIERA DE DESARROLLO TERRITORIAL
53	FISCALÍA GENERAL DE LA NACIÓN
54	FNG - FONDO NACIONAL DE GARANTÍAS
55	FODESEP - FONDO DE DESARROLLO DE LA EDUCACIÓN SUPERIOR
56	FONADE - FONDO NACIONAL DE PROYECTOS DE DESARROLLO
57	FONDELIBERTAD - FONDO NACIONAL PARA LA DEFENSA DE LA LIBERTAD PERSONAL
58	FONDO DE INVERSIÓN PARA LA PAZ
59	FONDO NACIONAL DE AHORRO
60	FONDO NACIONAL DE ESTUPEFACIENTES
61	FONDO PASIVO SOCIAL DE FERROCARRILES NACIONALES DE COLOMBIA
62	FONDO ROTATORIO DE LA POLICÍA NACIONAL
63	FONDO ROTATORIO DEL DANE
64	FUERZA AÉREA COLOMBIANA
65	HOSPITAL MILITAR CENTRAL
66	HOTEL TEQUENDAMA INTERCONTINENTAL
67	ICA - INSTITUTO COLOMBIANO AGROPECUARIO
68	ICBF - INSTITUTO COLOMBIANO DE BIENESTAR FAMILIAR
69	IDEAM - INSTITUTO DE HIDROLOGÍA, METEOROLOGÍA Y ESTUDIOS AMBIENTALES
70	IFI - CONCESIÓN DE SALINAS
71	IGAC - INSTITUTO GEOGRÁFICO AGUSTÍN CODAZZI
72	INCI - INSTITUTO NACIONAL PARA CIEGOS
73	INCO - INSTITUTO NACIONAL DE CONCESIONES
74	INPEC - INSTITUTO NACIONAL PENITENCIARIO Y CARCELARIO DE COLOMBIA
75	INSTITUTO DE SEGURO SOCIAL
76	INSTITUTO NACIONAL DE MEDICINA LEGAL Y CIENCIAS FORENSES
77	INSTITUTO TECNOLÓGICO PASCUAL BRAVO
78	INVÍAS - INSTITUTO NACIONAL DE VÍAS
79	INVIMA - INSTITUTO NACIONAL DE VIGILANCIA DE MEDICAMENTOS Y ALIMENTOS
80	IPSE - INSTITUTO DE PLANIFICACIÓN Y PROMOCIÓN DE SOLUCIONES ENERGÉTICAS
81	LA PREVISORA COMPAÑÍA DE SEGUROS
82	MINISTERIO DE AGRICULTURA Y DESARROLLO RURAL
83	MINISTERIO DE AMBIENTE, VIVIENDA Y DESARROLLO TERRITORIAL
84	MINISTERIO DE COMERCIO, INDUSTRIA Y TURISMO
85	MINISTERIO DE COMUNICACIONES
86	MINISTERIO DE DEFENSA NACIONAL
87	MINISTERIO DE HACIENDA Y CRÉDITO PÚBLICO
88	MINISTERIO DE LA PROTECCIÓN SOCIAL
89	MINISTERIO DE MINAS Y ENERGÍA
90	MINISTERIO DE RELACIONES EXTERIORES
91	MINISTERIO DE TRANSPORTE
92	POLICÍA NACIONAL
93	SATENA - SERVICIO AÉREO A TERRITORIOS NACIONALES

No.	Entidad
94	SUPERINTENDENCIA DE INDUSTRIA Y COMERCIO
95	SUPERINTENDENCIA DE PUERTOS Y TRANSPORTE
96	SUPERINTENDENCIA DE SERVICIOS PÚBLICOS DOMICILIARIOS
97	SUPERINTENDENCIA DE SOCIEDADES
98	SUPERINTENDENCIA FINANCIERA DE COLOMBIA
99	SUPERINTENDENCIA NACIONAL DE SALUD
100	UIAF - UNIDAD ADMINISTRATIVA ESPECIAL DE INFORMACIÓN Y ANÁLISIS FINANCIERO
101	UNAD - UNIVERSIDAD NACIONAL ABIERTA Y A DISTANCIA
102	UNIDAD ADMINISTRATIVA ESPECIAL DE AERONÁUTICA CIVIL
103	UNIVERSIDAD PEDAGÓGICA NACIONAL
104	UPME - UNIDAD DE PLANEACIÓN MINERO-ENERGÉTICA

## Entidades del orden territorial

No.	Entidad
1	AMAZONAS - ALCALDÍA MUNICIPIO DE PUERTO NARIÑO
2	ANTIOQUIA - ALCALDÍA MUNICIPIO DE GUATAPÉ
3	ANTIOQUIA - ALCALDÍA MUNICIPIO DE MEDELLÍN
4	ANTIOQUIA - GOBERNACIÓN
5	ARAUCA - ALCALDÍA MUNICIPIO DE ARAUCA
6	ARAUCA - ALCALDÍA MUNICIPIO DE PUERTO RONDÓN
7	ARAUCA - ALCALDÍA MUNICIPIO DE SARAVERENA
8	ARAUCA - GOBERNACIÓN
9	ATLÁNTICO - GOBERNACIÓN
10	BOLÍVAR - TRANSCARIBE S.A.
11	BOYACÁ - GOBERNACIÓN
12	BOYACÁ - LOTERÍA DE BOYACÁ
13	CALDAS - ALCALDÍA MUNICIPIO DE MANIZALES
14	CALDAS - ALCALDÍA MUNICIPIO DE MANZANARES
15	CALDAS - GOBERNACIÓN
16	CALDAS - INSTITUTO DE VALORIZACIÓN DE MANIZALES
17	CAQUETÁ - GOBERNACIÓN
18	CASANARE - INSTITUTO PARA EL DEPORTE Y LA RECREACIÓN DE YOPAL
19	CASANARE - ALCALDÍA MUNICIPIO DE TRINIDAD
20	CASANARE - GOBERNACIÓN
21	CAUCA - ALCALDÍA MUNICIPIO DE POPAYÁN
22	CESAR - ALCALDÍA MUNICIPIO DE VALLEDUPAR
23	CESAR - GOBERNACIÓN
24	CÓRDOBA - ALCALDÍA MUNICIPIO DE MONTERÍA
25	CÓRDOBA - GOBERNACIÓN
26	GUAINÍA - ALCALDÍA MUNICIPIO DE INÍRIDA
27	GUAINÍA - GOBERNACIÓN
28	HUILA - ALCALDÍA MUNICIPIO DE NEIVA
29	HUILA - ALCALDÍA MUNICIPIO DE PITALITO
30	HUILA - GOBERNACIÓN

No.	Entidad
31	LA GUAJIRA - ALCALDÍA MUNICIPIO DE BARRANCAS
32	LA GUAJIRA - ALCALDÍA MUNICIPIO DE VILLANUEVA
33	LA GUAJIRA - GOBERNACIÓN
34	MAGDALENA - ALCALDÍA DISTRITO TURÍSTICO CULTURAL E HISTÓRICO DE SANTA MARTA
35	MAGDALENA - GOBERNACIÓN
36	META - CORPORACIÓN CULTURAL MUNICIPAL DE VILLAVICENCIO
37	META - INSTITUTO DE TURISMO DEL META
38	NARIÑO - GOBERNACIÓN
39	NORTE DE SANTANDER - ALCALDÍA MUNICIPIO DE CÚCUTA
40	NORTE DE SANTANDER - E.S.E. HOSPITAL UNIVERSITARIO ERASMO MEOZ
41	NORTE DE SANTANDER - GOBERNACIÓN
42	NORTE DE SANTANDER - IFINORTE
43	PUTUMAYO - ALCALDÍA MUNICIPIO DE VILLAGARZÓN
44	PUTUMAYO - GOBERNACIÓN
45	QUINDÍO - ALCALDÍA MUNICIPIO DE ARMENIA
46	QUINDÍO - GOBERNACIÓN
47	RISARALDA - GOBERNACIÓN
48	SAN ANDRÉS, PROVIDENCIA Y SANTA CATALINA - GOBERNACIÓN
49	SANTANDER - ALCALDÍA MUNICIPIO DE BUCARAMANGA
50	SANTANDER - BOMBEROS DE BUCARAMANGA
51	SANTANDER - CENTRAL DE ABASTOS DE BUCARAMANGA S.A.
52	SANTANDER - DIRECCIÓN DE TRÁNSITO DE BUCARAMANGA
53	SANTANDER - GOBERNACIÓN
54	SANTANDER - INSTITUTO DE LA JUVENTUD EL DEPORTE Y LA RECREACIÓN DE BUCARAMANGA - INDERBU
55	SANTANDER - INSTITUTO DE VIVIENDA DE INTERÉS SOCIAL Y REFORMA URBANA DE BUCARAMANGA
56	TOLIMA - ALCALDÍA MUNICIPIO DE IBAGUÉ
57	TOLIMA - GOBERNACIÓN
58	VALLE DEL CAUCA - ALCALDÍA MUNICIPIO DE PALMIRA
59	VALLE DEL CAUCA - GOBERNACIÓN
60	VALLE DEL CAUCA - METROCALI
61	VAUPÉS - ALCALDÍA MUNICIPIO DE MITÚ

# 3. Procesos

## Licitaciones Públicas

### Entidades del orden nacional:

No.	ENTIDAD	Borrador (Proyecto de Pliego)		Convocado		Adjudicado		Contrato Celebrado		Contrato Liquidado		Borrador Descartado (Desechado antes de convocar)		Terminado Anormalmente Después de Convocado		Contrato Terminado Sin Liquidar		TOTAL	
		Cant.	Monto	Cant.	Monto	Cant.	Monto	Cant.	Monto	Cant.	Monto	Cant.	Monto	Cant.	Monto	Cant.	Monto	Cant.	Monto
1	ADPOSTAL - ADMINISTRACIÓN POSTAL NACIONAL E INTERNACIONAL	0	0	0	0	4	2.282.160.000	8	6.714.616.066	0	0	0	0	1	2.216.160.000	0	0	13	11.212.936.066
2	AGENCIA LOGÍSTICA DE LAS FUERZAS MILITARES	11	3.425.619.204	7	18.373.213.036	0	0	0	0	0	0	0	0	0	0	0	0	18	21.798.832.240
3	AGENCIA NACIONAL DE HIDROCARBUROS	0	0	0	0	1	350.000.000	4	4.372.359.772	0	0	1	34.800.000	0	0	0	0	6	4.757.159.772
4	AGENCIA PRESIDENCIAL PARA LA ACCIÓN SOCIAL Y LA COOPERACIÓN INTERNACIONAL	0	0	2	0	4	8.879.590.000	0	0	0	0	0	0	2	0	0	0	8	8.879.590.000
5	ARMADA NACIONAL DE LA REPÚBLICA DE COLOMBIA	0	0	1	710.562.133	1	45.000.000	3	4.621.881.740	3	1.523.186.400	0	0	2	1.550.000.000	0	0	10	8.450.630.273
6	AUDITORÍA GENERAL DE LA REPÚBLICA	0	0	1	78.000.000	0	0	0	0	0	0	0	0	0	0	0	0	1	78.000.000
7	BANCO AGRARIO	0	0	3	3.915.346.498	3	2.910.496.458	1	2.965.644	0	0	0	0	2	1.680.000.000	0	0	9	8.508.808.600
8	CAJA DE RETIRO FUERZAS MILITARES DE COLOMBIA	0	0	1	498.000.000	0	0	1	0	0	0	0	0	0	0	0	0	2	498.000.000
9	CAJA SUELDOS DE RETIRO POLICÍA NACIONAL	0	0	0	0	0	0	3	920.016.168	0	0	0	0	0	0	1	550.000.000	3	920.016.168
10	CAM - CORPORACIÓN AUTÓNOMA REGIONAL DEL ALTO MAGDALENA	0	0	0	0	3	1.210.065.344	0	0	0	0	0	0	0	0	0	0	3	1.210.065.344
11	CAPRECOM - CAJA DE PREVISIÓN SOCIAL DE COMUNICACIONES	0	0	0	0	0	0	4	488.600.000	0	0	1	48.600.000	0	0	0	0	5	537.200.000
12	CAR - CORPORACIÓN AUTÓNOMA REGIONAL DE CUNDINAMARCA	5	2.069.101.809	6	4.854.017.807	4	1.171.000.000	5	2.109.719.298	0	0	1	200.000.000	11	3.056.757.272	0	0	32	13.460.596.186
13	CARSUCRE - CORPORACIÓN AUTÓNOMA REGIONAL DE SUCRE	0	0	2	188.753.000	1	436.681.485	0	0	0	0	0	0	0	0	0	0	3	625.434.485
14	CAS - CORPORACIÓN AUTÓNOMA REGIONAL DE SANTANDER	0	0	0	0	1	195.900.296	4	508.575.295	0	0	0	0	1	196.000.000	0	0	6	900.475.591
15	CDMB - CORPORACIÓN AUTÓNOMA REGIONAL PARA LA DEFENSA DE LA MESETA DE BUCARAMANGA	0	0	5	15.136.551.978	2	615.290.426	1	58.702.560	0	0	0	0	1	92.227.000	0	0	9	15.902.771.964
16	CIAC - CORPORACIÓN DE LA INDUSTRIA AERONÁUTICA COLOMBIANA	0	0	0	0	0	0	0	0	0	0	0	1	37.552.125.500	0	0	0	1	37.552.125.500
17	COLCIENCIAS - INSTITUTO COLOMBIANO PARA EL DESARROLLO DE LA CIENCIA Y LA TECNOLOGÍA	0	0	0	0	0	0	3	301.264.965	0	0	0	0	1	17.000.000	0	0	4	318.264.965
18	COLDEPORTES - INSTITUTO COLOMBIANO DEL DEPORTE	0	0	0	0	0	0	7	6.811.328.019	0	0	0	0	0	0	0	0	7	6.811.328.019
19	COMISIÓN DE REGULACIÓN DE AGUA POTABLE Y SANEAMIENTO BÁSICO	0	0	1	127.800.000	0	0	2	332.551.003	0	0	0	0	0	0	0	0	3	460.351.003



No.	ENTIDAD	Borrador (Proyecto de Pliego)		Convocado		Adjudicado		Contrato Celebrado		Contrato Liquidado		Borrador Descartado (Desechado antes de convocar)		Terminado Anormalmente Después de Convocado		Contrato Terminado Sin Liquidar		TOTAL	
		Cant.	Monto	Cant.	Monto	Cant.	Monto	Cant.	Monto	Cant.	Monto	Cant.	Monto	Cant.	Monto	Cant.	Monto	Cant.	Monto
20	COMISIÓN NACIONAL DE TELEVISIÓN	4	547.147.260	0	0	0	0	8	631.477.321	0	0	0	0	0	0	0	0	12	1.178.624.581
21	CONSEJO PROFESIONAL NACIONAL DE ARQUITECTURA Y SUS PROFESIONES AUXILIARES	0	0	0	0	1	141.267.930	0	0	0	0	0	0	0	0	0	0	1	141.267.930
22	CONTADURÍA GENERAL DE LA NACIÓN	0	0	0	0	4	975.000.000	0	0	0	0	0	0	1	110.000.000	0	0	5	1.085.000.000
23	CORANTIOQUIA - CORPORACIÓN AUTÓNOMA REGIONAL DEL CENTRO DE ANTIOQUIA	0	0	0	0	2	374.556.841	7	3.491.421.882	0	0	0	0	0	0	0	0	9	3.865.978.723
24	CORMAGDALENA - CORPORACIÓN AUTÓNOMA REGIONAL DEL RÍO GRANDE DE LA MAGDALENA	0	0	1	2.551.321.145	4	9.471.265.932	0	0	0	0	0	0	0	0	0	0	5	12.022.587.077
25	CORNARE - CORPORACIÓN AUTÓNOMA REGIONAL DE LAS CUENCAS DE RÍOS NEGRO Y NARE	1	320.520.159	2	478.843.350	4	376.176.651	3	981.001.693	0	0	2	1.079.412.000	1	728.725.680	0	0	13	3.964.679.533
26	CORPOAMAZONÍA - CORPORACIÓN PARA EL DESARROLLO SOSTENIBLE SUR DE LA AMAZONÍA	0	0	0	0	2	294.965.000	0	0	0	0	0	0	3	983.916.608	0	0	5	1.278.881.608
27	CORPOBOYACÁ - CORPORACIÓN AUTÓNOMA REGIONAL DE BOYACÁ	0	0	4	980.756.873	0	0	2	734.226.959	0	0	0	0	0	0	0	0	6	1.714.983.832
28	CORPOORINOQUIÁ - CORPORACIÓN AUTÓNOMA REGIONAL DE LA ORINOQUIÁ	0	0	0	0	1	183.506.542	0	0	0	0	0	0	0	0	0	0	1	183.506.542
29	CORTOLIMA - CORPORACIÓN AUTÓNOMA REGIONAL DEL TOLIMA	0	0	0	0	3	454.049.168	0	0	0	0	0	0	1	210.746.926	0	0	4	664.796.094
30	CRT - COMISIÓN DE REGULACIÓN DE TELECOMUNICACIONES	0	0	0	0	0	0	4	669.430.000	2	665.441.331	0	0	1	300.000.000	0	0	7	1.634.871.331
31	CVS - CORPORACIÓN AUTÓNOMA REGIONAL DE LOS VALLES DEL SINÚ Y DEL SAN JORGE	0	0	2	641.753.562	17	5.163.749.572	4	1.354.567.112	0	0	0	0	2	634.314.066	0	0	25	7.794.384.312
32	DANE - DEPARTAMENTO ADMINISTRATIVO NACIONAL DE ESTADÍSTICA	0	0	0	0	0	0	4	391.389.740	0	0	0	0	0	0	0	0	4	391.389.740
33	DAS - DEPARTAMENTO ADMINISTRATIVO DE SEGURIDAD	0	0	0	0	4	6.383.633.568	7	4.377.680.413	0	0	0	0	0	0	0	0	11	10.761.313.981
34	DEFENSORÍA DEL PUEBLO	0	0	1	400.000.000	3	520.000.000	0	0	0	0	0	0	0	0	0	0	4	920.000.000
35	DEPARTAMENTO ADMINISTRATIVO DE LA FUNCIÓN PÚBLICA	0	0	0	0	0	0	0	0	0	0	0	0	1	45.000.000	0	0	1	45.000.000
36	DEPARTAMENTO ADMINISTRATIVO DE LA PRESIDENCIA DE LA REPÚBLICA	0	0	2	629.500.000	8	4.798.322.433	0	0	0	0	1	341.500.000	2	300.000.000	0	0	13	6.069.322.433
37	DEPARTAMENTO ADMINISTRATIVO NACIONAL DE LA ECONOMÍA SOLIDARIA	0	0	0	0	0	0	2	155.857.920	0	0	0	0	0	0	0	0	2	155.857.920
38	DIAN - DIRECCIÓN NACIONAL DE IMPUESTOS Y ADUANAS NACIONALES	0	0	0	0	0	0	2	9.490.355.447	0	0	0	0	0	0	0	0	2	9.490.355.447
39	DIRECCIÓN GENERAL MARÍTIMA	0	0	0	0	1	325.000.000	0	0	0	0	0	0	0	0	0	0	1	325.000.000
40	DIRECCIÓN NACIONAL DE ESTUPEFACIENTES	0	0	0	0	0	0	5	1.328.938.752	1	195.914.925	1	95.000.000	1	150.874.593	0	0	8	1.770.728.270
41	DIVISIÓN DE SANIDAD DE LA POLICÍA NACIONAL	2	1.693.705.470	3	155.559.208.084	2	3.096.202.967	3	2.251.715.484	0	0	0	0	0	0	0	0	10	162.600.832.005
42	DNP - DEPARTAMENTO NACIONAL DE PLANEACIÓN	0	0	1	274.000.000	0	0	5	1.298.066.298	0	0	0	0	3	315.000.000	0	0	9	1.887.066.298
43	EJÉRCITO NACIONAL	0	0	1	4.216.549.457	3	2.195.565.400	5	5.796.297.332	0	0	3	5.503.706.082	3	2.173.464.831	0	0	15	19.885.583.102
44	FERROVIAS - EMPRESA COLOMBIANA DE VÍAS FÉRREAS	0	0	0	0	0	0	3	1.143.403.511	0	0	0	0	1	43.667.966	0	0	4	1.187.071.477
45	FISCALÍA GENERAL DE LA NACIÓN	0	0	2	1.700.000.000	0	0	0	0	0	0	0	0	0	0	0	0	2	1.700.000.000
46	FNG - FONDO NACIONAL DE GARANTÍAS	0	0	0	0	0	0	6	574.052.549	0	0	0	0	0	0	0	0	6	574.052.549

No.	ENTIDAD	Borrador (Proyecto de Pliego)		Convocado		Adjudicado		Contrato Celebrado		Contrato Liquidado		Borrador Descartado (Desechado antes de convocar)		Terminado Anormalmente Después de Convocado		Contrato Terminado Sin Liquidar		TOTAL	
		Cant.	Monto	Cant.	Monto	Cant.	Monto	Cant.	Monto	Cant.	Monto	Cant.	Monto	Cant.	Monto	Cant.	Monto	Cant.	Monto
47	FONADE - FONDO NACIONAL DE PROYECTOS DE DESARROLLO	0	0	0	0	1	800.000.000	0	0	0	0	0	0	0	0	0	0	1	800.000.000
48	FONDELIBERTAD - FONDO NACIONAL PARA LA DEFENSA DE LA LIBERTAD PERSONAL	0	0	1	534.014.000	1	500.000.000	2	1.460.000.000	0	0	0	0	0	0	0	0	4	2.494.014.000
49	FONDO DE INVERSIÓN PARA LA PAZ	0	0	2	20.000.000.000	22	22.938.366.775	0	0	0	0	0	0	5	168.186.853.211	0	0	29	211.125.219.986
50	FONDO NACIONAL DE AHORRO	0	0	0	0	2	8.000.000.000	0	0	0	0	0	0	0	0	0	0	2	8.000.000.000
51	FONDO PASIVO SOCIAL DE FERROCARRILES NACIONALES DE COLOMBIA	0	0	0	0	0	0	4	47.392.063.564	1	800.000.000	0	0	0	0	0	0	5	48.192.063.564
52	FONDO ROTATORIO DE LA POLICÍA NACIONAL	0	0	3	1.148.176.846	11	44.325.132.764	12	1.700.286.558	1	523.599.895	1	35.518.000	5	1.171.723.069	0	0	33	48.904.437.132
53	FONDO ROTATORIO DEL DANE	0	0	0	0	0	0	0	0	0	0	0	0	1	0	0	0	1	0
54	FUERZA AÉREA COLOMBIANA	0	0	0	0	2	2.478.705.382	0	0	0	0	0	0	0	0	0	0	2	2.478.705.382
55	HOSPITAL MILITAR CENTRAL	2	3.605.000.000	2	2.976.000.000	5	3.988.854.304	1	315.768.738	0	0	2	457.900.000	8	3.327.573.372	0	0	20	14.671.096.414
56	HOTEL TEQUENDAMA INTERCONTINENTAL	0	0	0	0	1	0	2	181.346.809	0	0	0	0	1	68.000.000	0	0	4	249.346.809
57	ICA - INSTITUTO COLOMBIANO AGROPECUARIO	0	0	1	1.679.000.000	2	462.520.000	3	1.938.409.323	0	0	0	0	0	0	0	0	6	4.079.929.323
58	ICBF - INSTITUTO COLOMBIANO DE BIENESTAR FAMILIAR	1	1.300.000.000	0	0	5	19.304.793.607	3	4.426.983.626	0	0	0	0	3	4.469.620.000	0	0	12	29.501.397.233
59	IDEAM - INSTITUTO DE HIDROLOGÍA, METEOROLOGÍA Y ESTUDIOS AMBIENTALES	0	0	6	2.469.105.150	2	380.420.000	0	0	0	0	1	95.000.000	1	160.000.000	0	0	10	3.104.525.150
60	IGAC - INSTITUTO GEOGRÁFICO AGUSTÍN CODAZZI	0	0	0	0	1	500.000.000	4	786.106.672	0	0	0	0	0	0	0	0	5	1.286.106.672
61	INCI - INSTITUTO NACIONAL PARA CIEGOS	0	0	0	0	1	57.000.000	0	0	0	0	0	0	0	0	0	0	1	57.000.000
62	INCO - INSTITUTO NACIONAL DE CONCESIONES	0	0	4	958.774.000.000	1	1.405.224.000	2	368.234.250	0	0	0	0	0	0	0	0	7	960.547.458.250
63	INPEC - INSTITUTO NACIONAL PENITENCIARIO Y CARCELARIO DE COLOMBIA	0	0	0	0	7	6.404.339.000	7	4.774.439.114	0	0	7	6.677.350.000	4	4.789.028.660	0	0	25	22.645.156.774
64	INSTITUTO DE SEGURO SOCIAL	3	1.224.000.000	1	2.148.000.000	0	0	19	42.506.070.245	0	0	0	0	7	86.489.971.625	0	0	30	132.368.041.870
65	INSTITUTO NACIONAL DE MEDICINA LEGAL Y CIENCIAS FORENSES	0	0	0	0	3	2.216.905.000	6	2.415.191.290	4	1.574.447.092	0	0	3	700.000.000	0	0	16	6.906.543.382
66	INSTITUTO TECNOLÓGICO PASCUAL BRAVO	0	0	0	0	0	0	1	1.186.254.524	1	1.140.782.582	0	0	0	0	0	0	2	2.327.037.106
67	INVÍAS - INSTITUTO NACIONAL DE VÍAS	0	0	31	174.294.713.927	0	0	0	0	0	0	0	0	0	0	0	0	31	174.294.713.927
68	IPSE - INSTITUTO DE PLANIFICACIÓN Y PROMOCIÓN DE SOLUCIONES ENERGÉTICAS	0	0	5	2.677.180.000	0	0	0	0	0	0	0	0	0	0	0	0	5	2.677.180.000
69	LA PREVISORA COMPAÑÍA DE SEGUROS	0	0	2	925.327.147	2	811.624.000	5	1.335.737.048	0	0	0	0	1	35.420.000	0	0	10	3.108.108.195
70	MINISTERIO DE AGRICULTURA Y DESARROLLO RURAL	0	0	1	650.000.000	0	0	1	81.054.825	0	0	0	0	0	0	0	0	2	731.054.825
71	MINISTERIO DE AMBIENTE, VIVIENDA Y DESARROLLO TERRITORIAL	0	0	0	0	1	260.000.000	0	0	0	0	1	2.639.200.000	0	0	0	0	2	2.899.200.000
72	MINISTERIO DE COMERCIO, INDUSTRIA Y TURISMO	0	0	0	0	4	15.096.418.046	2	436.000.000	1	408.000.000	2	1.864.432.676	2	591.901.794	0	0	11	18.396.752.516
73	MINISTERIO DE COMUNICACIONES	0	0	0	0	0	0	2	896.786.378	1	231.030.240	0	0	0	0	0	0	3	1.127.816.618
74	MINISTERIO DE DEFENSA NACIONAL	7	7.419.828.480.042	7	400.284.542.588	0	0	0	0	0	0	0	0	0	0	0	0	14	7.820.113.022.630

No.	ENTIDAD	Borrador (Proyecto de Pliego)		Convocado		Adjudicado		Contrato Celebrado		Contrato Liquidado		Borrador Descartado (Desechado antes de convocar)		Terminado Anormalmente Después de Convocado		Contrato Terminado Sin Liquidar		TOTAL	
		Cant.	Monto	Cant.	Monto	Cant.	Monto	Cant.	Monto	Cant.	Monto	Cant.	Monto	Cant.	Monto	Cant.	Monto	Cant.	Monto
75	MINISTERIO DE HACIENDA Y CRÉDITO PÚBLICO	1	0	1	1.373.900.000	3	537.287.077.563	0	0	0	0	0	0	0	0	0	0	5	538.660.977.563
76	MINISTERIO DE LA PROTECCIÓN SOCIAL	0	0	0	0	13	11.033.459.537	0	0	0	0	0	0	2	1.553.997.000	0	0	15	12.587.456.537
77	MINISTERIO DE MINAS Y ENERGÍA	0	0	0	0	0	0	1	189.954.419	0	0	0	0	0	0	0	0	1	189.954.419
78	MINISTERIO DE RELACIONES EXTERIORES	0	0	2	1.170.000.000	0	0	2	2.993.291.418	0	0	0	0	0	0	0	0	4	4.163.291.418
79	MINISTERIO DE TRANSPORTE	0	0	2	106.614.567	0	0	1	295.000.000	0	0	0	0	1	1.233.220.000	0	0	4	1.634.834.567
80	POLICÍA NACIONAL	2	3.969.528.850	3	3.908.829.500	9	25.294.891.621	8	11.175.433.212	0	0	0	0	2	1.715.390.663	0	0	24	46.064.073.846
81	SATENA - SERVICIO AÉREO A TERRITORIOS NACIONALES	0	0	0	0	2	250.000.000	0	0	0	0	0	0	0	0	0	0	2	250.000.000
82	SUPERINTENDENCIA DE INDUSTRIA Y COMERCIO	0	0	0	0	0	0	4	578.305.070	0	0	0	0	0	0	2	511.000.000	4	578.305.070
83	SUPERINTENDENCIA DE PUERTOS Y TRANSPORTE	0	0	0	0	1	170.000.000	0	0	0	0	0	0	0	0	0	0	1	170.000.000
84	SUPERINTENDENCIA DE SERVICIOS PÚBLICOS DOMICILIARIOS	0	0	1	265.000.000	0	0	12	1.955.198.946	3	947.225.054	1	26.500.000	0	0	0	0	17	3.193.924.000
85	SUPERINTENDENCIA DE SOCIEDADES	1	386.350.000	1	1.000.000.000	0	0	2	1.257.463.800	0	0	0	0	1	80.000.000	0	0	5	2.723.813.800
86	SUPERINTENDENCIA FINANCIERA DE COLOMBIA	1	468.127.490	3	1.138.865.538	3	539.114.119	9	3.566.144.384	0	0	2	87.952.000	0	0	0	0	18	5.800.203.531
87	SUPERINTENDENCIA NACIONAL DE SALUD	0	0	0	0	1	302.000.000	2	141.084.481	0	0	0	0	0	0	0	0	3	443.084.481
88	UNAD - UNIVERSIDAD NACIONAL ABIERTA Y A DISTANCIA	1	205.500.000	1	350.000.000	0	0	4	4.998.777.070	0	0	0	0	1	104.000.000	0	0	7	5.658.277.070
89	UNIDAD ADMINISTRATIVA ESPECIAL DE AERONÁUTICA CIVIL	0	0	1	298.804.781	11	6.907.761.362	1	64.170.001	0	0	0	0	5	2.012.627.938	0	0	18	9.283.364.082
90	UNIVERSIDAD PEDAGÓGICA NACIONAL	0	0	0	0	0	0	5	2.089.277.688	0	0	0	0	0	0	0	0	5	2.089.277.688
	<b>TOTAL</b>	<b>23</b>	<b>8.056.093.902</b>	<b>51</b>	<b>231.848.190.923</b>	<b>109</b>	<b>85.087.812.788</b>	<b>118</b>	<b>63.372.462.943</b>	<b>6</b>	<b>2.384.542.656</b>	<b>10</b>	<b>7.303.018.082</b>	<b>47</b>	<b>220.542.833.653</b>	<b>1</b>	<b>550.000.000</b>	<b>364</b>	<b>618.594.954.947</b>

## Entidades del orden Territorial:

No.	ENTIDAD	Borrador (Proyecto de Pliego)		Convocado		Adjudicado		Contrato Celebrado		Contrato Liquidado		Borrador Descartado (Desechado antes de convocar)		Terminado Anormalmente Después de Convocado		Contrato Terminado Sin Liquidar		TOTAL	
		Cant.	Monto	Cant.	Monto	Cant.	Monto	Cant.	Monto	Cant.	Monto	Cant.	Monto	Cant.	Monto	Cant.	Monto	Cant.	Monto
1	AMAZONAS - ALCALDÍA MUNICIPIO DE PUERTO NARIÑO	0	0	0	0	1	362.960.000	1	70.885.270	0	0	3	1.425.152.860	2	1.270.367.407	0	0	7	3.129.365.537
2	ANTIOQUIA - ALCALDÍA MUNICIPIO DE GUATAPÉ	0	0	0	0	0	0	6	1.108.636.597	0	0	0	0	0	0	0	0	6	1.108.636.597
3	ANTIOQUIA - ALCALDÍA MUNICIPIO DE MEDELLÍN	1	1.000.000.000	20	10.887.040.712	37	54.402.358.807	6	3.088.929.608	0	0	4	2.163.891.456	8	2.255.092.616	0	0	76	73.797.313.199
4	ANTIOQUIA - GOBERNACIÓN	2	2.906.000.000	0	0	13	16.754.616.376	13	17.741.629.025	0	0	1	400.000.000	6	2.071.847.167	0	0	35	39.874.092.568

No.	ENTIDAD	Borrador (Proyecto de Pliego)		Convocado		Adjudicado		Contrato Celebrado		Contrato Liquidado		Borrador Descartado (Desechado antes de convocar)		Terminado Anormalmente Después de Convocado		Contrato Terminado Sin Liquidar		TOTAL	
		Cant.	Monto	Cant.	Monto	Cant.	Monto	Cant.	Monto	Cant.	Monto	Cant.	Monto	Cant.	Monto	Cant.	Monto	Cant.	Monto
5	ARAUCA - ALCALDÍA MUNICIPIO DE ARAUCA	1	1.922.345.100	3	1.048.285.384	12	3.619.288.764	28	10.121.800.539	0	0	8	3.445.340.223	5	1.917.599.988	0	0	57	22.074.659.998
6	ARAUCA - ALCALDÍA MUNICIPIO DE PUERTO RONDÓN	0	0	2	925.836.666	0	0	0	0	0	0	0	0	0	0	0	0	2	925.836.666
7	ARAUCA - ALCALDÍA MUNICIPIO DE SARAVERENA	1	248.660.000	0	0	18	5.344.313.101	0	0	0	0	12	3.389.424.690	2	220.853.116	0	0	33	9.203.250.907
8	ARAUCA - GOBERNACIÓN	36	17.094.473.100	12	11.048.909.177	23	8.676.803.763	0	0	0	0	1	44.977.524	2	967.701.864	0	0	74	37.832.865.428
9	ATLÁNTICO - GOBERNACIÓN	0	0	0	0	0	0	0	0	0	0	0	0	1	2.393.629.000	0	0	1	2.393.629.000
10	BOLÍVAR - TRANSCARIBE S.A.	2	110.000.000	1	142.100.000	0	0	0	0	0	0	0	0	0	0	0	0	3	252.100.000
11	BOYACÁ - GOBERNACIÓN	0	0	4	4.342.201.633	3	1.445.524.290	19	45.124.975.340	0	0	0	0	4	3.302.660.268	0	0	30	54.215.361.531
12	BOYACÁ - LOTERÍA DE BOYACÁ	0	0	0	0	0	0	2	12.179.231.416	0	0	0	0	0	0	0	0	2	12.179.231.416
13	CALDAS - ALCALDÍA MUNICIPIO DE MANIZALES	3	1.148.587.884	4	1.948.816.326	8	3.830.192.758	0	0	0	0	1	80.000.000	0	0	0	0	16	7.007.596.968
14	CALDAS - ALCALDÍA MUNICIPIO DE MANZANARES	0	0	0	0	1	332.000.000	0	0	0	0	0	0	0	0	0	0	1	332.000.000
15	CALDAS - GOBERNACIÓN	3	964.759.875	1	642.970.188	0	0	8	828.648.951	0	0	2	400.000.000	0	0	0	0	14	2.836.379.014
16	CALDAS - INSTITUTO DE VALORIZACIÓN DE MANIZALES	3	2.889.191.425	2	5.251.419.708	0	0	0	0	0	0	0	0	0	0	0	0	5	8.140.611.133
17	CAQUETÁ - GOBERNACIÓN	1	212.329.799	0	0	0	0	0	0	0	0	0	0	0	0	0	0	1	212.329.799
18	CASANARE - INSTITUTO PARA EL DEPORTE Y LA RECREACIÓN DE YOPAL	0	0	6	1.241.136.000	5	644.179.063	0	0	0	0	0	0	0	0	0	0	11	1.885.315.063
19	CASANARE - ALCALDÍA MUNICIPIO DE TRINIDAD	0	0	0	0	5	2.266.582.141	2	563.500.735	0	0	0	0	2	536.064.999	0	0	9	3.366.147.875
20	CASANARE - GOBERNACIÓN	4	6.080.359.733	6	4.293.046.585	1	302.682.686	16	19.287.725.224	0	0	1	39.998.289	2	1.497.514.004	0	0	30	31.501.326.521
21	CESAR - ALCALDÍA MUNICIPIO DE VALLEDUPAR	10	977.827.767	5	705.400.000	4	379.023.680	10	2.785.647.206	0	0	2	316.990.000	5	1.693.627.000	0	0	36	6.858.515.653
22	CESAR - GOBERNACIÓN	16	15.046.132.616	27	56.938.748.119	0	0	0	0	0	0	0	0	0	0	0	0	43	71.984.880.735
23	CÓRDOBA - ALCALDÍA MUNICIPIO DE MONTERÍA	5	3.677.105.031	0	0	0	0	0	0	0	0	0	0	0	0	0	0	5	3.677.105.031
24	CÓRDOBA - GOBERNACIÓN	0	0	0	0	10	5.535.755.931	4	1.500.495.994	0	0	25	16.134.970.267	3	2.267.010.000	0	0	42	25.438.232.192
25	GUAINÍA - ALCALDÍA MUNICIPIO DE INÍRIDA	0	0	2	1.699.334.350	0	0	0	0	0	0	0	0	0	0	0	0	2	1.699.334.350
26	GUAINÍA - GOBERNACIÓN	0	0	12	5.103.531.683	0	0	0	0	0	0	6	4.466.247.023	0	0	0	0	18	9.569.778.706
27	HUILA - ALCALDÍA MUNICIPIO DE NEIVA	12	3.883.564.194	50	17.575.397.543	0	0	0	0	0	0	1	60.000.000	0	0	0	0	63	21.518.961.737
28	HUILA - ALCALDÍA MUNICIPIO DE PITALITO	0	0	1	107.600.000	2	162.000.000	0	0	0	0	0	0	0	0	0	0	3	269.600.000
29	HUILA - GOBERNACIÓN	35	17.972.192.246	3	1.732.588.813	0	0	0	0	0	0	0	0	0	0	0	0	38	19.704.781.059
30	LA GUAJIRA - ALCALDÍA MUNICIPIO DE BARRANCAS	0	0	0	0	2	203.191.543	3	261.334.100	0	0	1	20.000.000	3	116.997.900	0	0	9	601.523.543
31	LA GUAJIRA - GOBERNACIÓN	3	1.784.050.188	1	262.592.000	0	0	2	829.800.605	0	0	0	0	1	262.655.000	0	0	7	3.139.097.793
32	MAGDALENA - GOBERNACIÓN	2	920.000.000	2	920.000.000	0	0	0	0	0	0	0	0	0	0	0	0	4	1.840.000.000

No.	ENTIDAD	Borrador (Proyecto de Pliego)		Convocado		Adjudicado		Contrato Celebrado		Contrato Liquidado		Borrador Descartado (Desechado antes de convocar)		Terminado Anormalmente Después de Convocado		Contrato Terminado Sin Liquidar		TOTAL	
		Cant.	Monto	Cant.	Monto	Cant.	Monto	Cant.	Monto	Cant.	Monto	Cant.	Monto	Cant.	Monto	Cant.	Monto	Cant.	Monto
33	META - INSTITUTO DE TURISMO DEL META	0	0	0	0	2	141.500.000	0	0	0	0	1	350.000.000	1	90.000.000	0	0	4	581.500.000
34	NARIÑO - GOBERNACIÓN	0	0	0	0	3	826.569.089	0	0	0	0	0	0	0	0	0	0	3	826.569.089
35	NORTE DE SANTANDER - ALCALDÍA MUNICIPIO DE CÚCUTA	7	14.319.956.556	8	32.870.996.158	18	59.373.475.920	0	0	0	0	1	600.000.000	2	1.060.000.000	0	0	36	108.224.428.634
36	NORTE DE SANTANDER - E.S.E. HOSPITAL UNIVERSITARIO ERASMO MEOZ	0	0	0	0	6	2.427.528.336	0	0	0	0	0	0	0	0	0	0	6	2.427.528.336
37	NORTE DE SANTANDER - GOBERNACIÓN	0	0	0	0	3	1.649.303.417	6	3.737.518.568	0	0	0	0	2	404.525.000	0	0	11	5.791.346.985
38	PUTUMAYO - ALCALDÍA MUNICIPIO DE VILLAGARZÓN	0	0	0	0	1	142.854.083	0	0	0	0	0	0	0	0	0	0	1	142.854.083
39	QUINDÍO - ALCALDÍA MUNICIPIO DE ARMENIA	1	563.537.000	1	300.000.000	20	9.041.661.584	0	0	0	0	0	0	3	801.150.510	0	0	25	10.706.349.094
40	QUINDÍO - GOBERNACIÓN	0	0	5	2.241.842.936	1	822.335.521	7	1.825.831.017	1	172.667.635	1	300.000.000	1	213.980.625	0	0	16	5.576.657.734
41	RISARALDA - GOBERNACIÓN	0	0	0	0	6	3.212.335.015	3	1.263.120.467	0	0	0	0	7	9.963.451.025	0	0	16	14.438.906.507
42	SAN ANDRÉS, PROVIDENCIA Y SANTA CATALINA - GOBERNACIÓN	0	0	3	2.060.720.040	0	0	0	0	0	0	0	0	0	0	0	0	3	2.060.720.040
43	SANTANDER - ALCALDÍA MUNICIPIO DE BUCARAMANGA	2	450.000.000	12	6.074.957.974	2	1.142.096.400	0	0	0	0	2	1.396.580.623	3	640.000.000	0	0	21	9.703.634.997
44	SANTANDER - CENTRAL DE ABASTOS DE BUCARAMANGA S.A.	0	0	1	251.136.073	2	2.537.610.539	1	307.958.400	0	0	2	1.754.521.000	0	0	0	0	6	4.851.226.012
45	SANTANDER - DIRECCIÓN DE TRÁNSITO DE BUCARAMANGA	0	0	0	0	1	1.239.826.500	7	844.654.591	3	279.963.664	0	0	3	952.319.715	0	0	14	3.316.764.470
46	SANTANDER - GOBERNACIÓN	0	0	1	1.800.000.000	0	0	0	0	0	0	0	0	0	0	0	0	1	1.800.000.000
47	SANTANDER - INSTITUTO DE LA JUVENTUD EL DEPORTE Y LA RECREACIÓN DE BUCARAMANGA - INDERBU	0	0	0	0	1	90.000.000	0	0	0	0	0	0	0	0	0	0	1	90.000.000
48	TOLIMA - ALCALDÍA MUNICIPIO DE IBAGUÉ	0	0	10	5.004.042.080	5	1.382.667.934	0	0	0	0	1	470.000.000	1	356.070.083	0	0	17	7.212.780.097
49	TOLIMA - GOBERNACIÓN	4	815.781.936	0	0	0	0	0	0	0	0	1	75.000.000	0	0	0	0	5	890.781.936
50	VALLE DEL CAUCA - ALCALDÍA MUNICIPIO DE PALMIRA	0	0	3	659.464.642	0	0	8	2.389.036.686	0	0	2	628.769.480	1	483.468.397	0	0	14	4.160.739.205
51	VALLE DEL CAUCA - METROCALI	0	0	2	9.858.957.611	1	2.937.199.994	3	48.842.893.791	0	0	0	0	0	0	0	0	6	61.639.051.396
TOTAL		154	94.986.854.450	208	178.080.114.790	216	188.291.237.241	152	125.861.360.339	4	452.631.299	79	37.961.863.435	70	35.738.585.684	0	0	883	661.372.647.238

## Total Licitaciones:

No	ENTIDAD	Borrador (Proyecto de Pliego)		Convocado		Adjudicado		Contrato Celebrado		Contrato Liquidado		Borrador Descartado (Desechado antes de convocar)		Terminado Anormalmente Después de Convocado		Contrato Terminado Sin Liquidar		TOTAL	
		Cant.	Monto	Cant.	Monto	Cant.	Monto	Cant.	Monto	Cant.	Monto	Cant.	Monto	Cant.	Monto	Cant.	Monto	Cant.	Monto
1	Nacional	23	8.056.093.902	51	231.848.190.923	109	85.087.812.788	118	63.372.462.943	6	2.384.542.656	10	7.303.018.082	47	220.542.833.653	1	550.000.000	364	618.594.954.947
2	Territorial	154	94.986.854.450	208	178.080.114.790	216	188.291.237.241	152	125.861.360.339	4	452.631.299	79	37.961.863.435	70	35.738.585.684	0	0	883	661.372.647.238
TOTAL		177	103.042.948.352	259	409.928.305.713	325	273.379.050.029	270	189.233.823.282	10	2.837.173.955	89	45.264.881.517	117	256.281.419.337	1	550.000.000	1.247	1.279.967.602.185

# Contrataciones Directas de Menor Cuantía

## Entidades del orden nacional:

No.	ENTIDAD	Borrador (Proyecto de Pliego)		Convocado		Adjudicado		Contrato Celebrado		Contrato Liquidado		Borrador Descartado (Desechado antes de convocar)		Terminado Anormalmente Después de Convocado		Contrato Terminado Sin Liquidar		TOTAL	
		Cant.	Monto	Cant.	Monto	Cant.	Monto	Cant.	Monto	Cant.	Monto	Cant.	Monto	Cant.	Monto	Cant.	Monto	Cant.	Monto
1	ADPOSTAL - ADMINISTRACIÓN POSTAL NACIONAL E INTERNACIONAL	18	2.481.600.000	4	346.260.800	1	160.000.000	52	6.436.553.414	0	0	0	0	2	280.000.000	0	0	77	9.704.414.214
2	AGENCIA NACIONAL DE HIDROCARBUROS	0	0	0	0	2	154.800.000	5	432.918.053	0	0	0	0	0	0	0	0	7	587.718.053
3	AGENCIA PRESIDENCIAL PARA LA ACCIÓN SOCIAL Y LA COOPERACIÓN INTERNACIONAL	0	0	10	662.911.000	16	2.423.360.000	0	0	0	0	0	0	4	245.000.000	0	0	30	3.331.271.000
4	ARMADA NACIONAL DE LA REPÚBLICA DE COLOMBIA	0	0	9	1.248.074.914	11	2.075.418.278	20	4.971.907.344	33	2.401.910.200	0	0	21	2.477.058.000	0	0	94	13.174.368.736
5	ARTESANÍAS DE COLOMBIA	0	0	1	18.500.000	6	200.300.000	3	56.363.072	0	0	0	0	0	0	3	201.600.000	10	275.163.072
6	AUDITORÍA GENERAL DE LA REPÚBLICA	1	21.000.000	2	87.000.000	0	0	2	111.204.552	0	0	0	0	0	0	0	0	5	219.204.552
7	BANCO AGRARIO	1	4.400.000.000	0	0	1	1.289.050.000	1	0	0	0	0	0	0	0	0	0	3	5.689.050.000
8	BIBLIOTECA PÚBLICA PILOTO DE MEDELLÍN PARA AMÉRICA LATINA	0	0	0	0	0	0	8	202.655.054	1	30.371.060	0	0	2	52.500.000	0	0	11	285.526.114
9	CAJA DE RETIRO FUERZAS MILITARES DE COLOMBIA	1	40.000.000	2	134.000.000	0	0	2	388.604.430	0	0	0	0	0	0	0	0	5	562.604.430
10	CAJA PROMOTORA DE VIVIENDA MILITAR	1	256.000.000	0	0	0	0	0	0	0	0	0	0	0	0	0	0	1	256.000.000
11	CAJA SUELDOS DE RETIRO POLICÍA NACIONAL	0	0	0	0	1	55.400.000	1	87.000.000	0	0	0	0	1	55.400.000	0	0	3	197.800.000
12	CAM - CORPORACIÓN AUTÓNOMA REGIONAL DEL ALTO MAGDALENA	0	0	0	0	21	779.225.087	6	213.760.590	1	12.785.288	1	50.000.000	9	261.524.988	0	0	38	1.317.295.953
13	CAPRECOM - CAJA DE PREVISIÓN SOCIAL DE COMUNICACIONES	0	0	0	0	0	0	4	749.042.992	0	0	0	0	1	50.000.000	0	0	5	799.042.992
14	CAR - CORPORACIÓN AUTÓNOMA REGIONAL DE CUNDINAMARCA	4	1.019.966.233	16	2.626.920.000	4	306.552.169	9	715.244.297	0	0	1	140.800.000	3	294.482.590	0	0	37	5.103.965.289
15	CARSUCRE - CORPORACIÓN AUTÓNOMA REGIONAL DE SUCRE	0	0	1	15.440.000	4	73.000.000	0	0	0	0	0	0	1	24.718.000	0	0	6	113.158.000
16	CAS - CORPORACIÓN AUTÓNOMA REGIONAL DE SANTANDER	0	0	0	0	0	0	4	180.551.095	0	0	0	0	1	39.966.289	0	0	5	220.517.384
17	CDMB - CORPORACIÓN AUTÓNOMA REGIONAL PARA LA DEFENSA DE LA MESETA DE BUCARAMANGA	0	0	1	30.000.000	0	0	0	0	0	0	0	0	0	0	0	0	1	30.000.000
18	CIAC - CORPORACIÓN DE LA INDUSTRIA AERONÁUTICA COLOMBIANA	0	0	0	0	0	0	1	464.000.000	0	0	0	0	1	37.225.802	0	0	2	501.225.802
19	COLCIENCIAS - INSTITUTO COLOMBIANO PARA EL DESARROLLO DE LA CIENCIA Y LA TECNOLOGÍA	0	0	0	0	3	170.969.475	3	225.000.000	0	0	0	0	1	31.000.000	0	0	7	426.969.475
20	COLDEPORTES - INSTITUTO COLOMBIANO DEL DEPORTE	0	0	0	0	1	40.000.000	4	240.128.691	1	80.000.000	0	0	4	195.710.328	1	42.000.000	10	555.839.019
21	COMANDO GENERAL DE LAS FUERZAS MILITARES	0	0	0	0	1	343.900.000	3	465.731.475	0	0	0	0	1	273.900.000	0	0	5	1.083.531.475

No.	ENTIDAD	Borrador (Proyecto de Pliego)		Convocado		Adjudicado		Contrato Celebrado		Contrato Liquidado		Borrador Descartado (Desechado antes de convocar)		Terminado Anormalmente Después de Convocado		Contrato Terminado Sin Liquidar		TOTAL	
		Cant.	Monto	Cant.	Monto	Cant.	Monto	Cant.	Monto	Cant.	Monto	Cant.	Monto	Cant.	Monto	Cant.	Monto	Cant.	Monto
22	COMISIÓN DE REGULACIÓN DE AGUA POTABLE Y SANEAMIENTO BÁSICO	0	0	0	0	6	309.000.000	4	119.446.709	3	155.466.092	4	139.000.000	2	46.000.000	0	0	19	768.912.801
23	CONTADURÍA GENERAL DE LA NACIÓN	0	0	0	0	2	125.500.000	2	163.469.345	0	0	1	16.500.000	1	90.000.000	0	0	6	395.469.345
24	CORANTIOQUIA - CORPORACIÓN AUTÓNOMA REGIONAL DEL CENTRO DE ANTIOQUIA	0	0	4	295.569.670	1	35.000.000	1	82.000.000	0	0	0	0	0	0	0	0	6	412.569.670
25	CORMAGDALENA - CORPORACIÓN AUTÓNOMA REGIONAL DEL RÍO GRANDE DE LA MAGDALENA	2	151.906.131	2	116.000.000	3	220.000.000	1	99.378.059	0	0	0	0	0	0	0	0	8	587.284.190
26	CORNARE - CORPORACIÓN AUTÓNOMA REGIONAL DE LAS CUENCAS DE RÍOS NEGRO Y NARE	0	0	3	106.372.665	2	121.155.533	7	260.180.390	1	92.942.882	1	70.000.000	8	239.700.000	0	0	22	890.351.470
27	CORPOAMAZONÍA - CORPORACIÓN PARA EL DESARROLLO SOSTENIBLE SUR DE LA AMAZONÍA	0	0	0	0	6	254.371.652	0	0	0	0	1	63.318.000	5	341.007.000	0	0	12	658.696.652
28	CORPOBOYACÁ - CORPORACIÓN AUTÓNOMA REGIONAL DE BOYACÁ	0	0	0	0	4	190.535.092	13	596.657.515	0	0	0	0	4	226.800.170	0	0	21	1.013.992.777
29	CORPOORINOQUÍA - CORPORACIÓN AUTÓNOMA REGIONAL DE LA ORINOQUÍA	1	13.524.000	0	0	16	553.117.864	0	0	0	0	0	0	4	137.166.000	0	0	21	703.807.864
30	CORPOURABÁ - CORPORACIÓN PARA EL DESARROLLO SOSTENIBLE DEL URABÁ	4	81.503.600	0	0	0	0	0	0	0	0	0	0	0	0	0	0	4	81.503.600
31	CORTOLIMA - CORPORACIÓN AUTÓNOMA REGIONAL DEL TOLIMA	0	0	0	0	6	232.241.265	25	674.678.717	3	73.561.477	3	178.903.310	4	193.729.034	0	0	41	1.353.113.803
32	CRA - CORPORACIÓN AUTÓNOMA REGIONAL DEL ATLÁNTICO	0	0	0	0	5	351.315.146	0	0	0	0	0	0	0	0	0	0	5	351.315.146
33	CRT - COMISIÓN DE REGULACIÓN DE TELECOMUNICACIONES	0	0	0	0	1	15.000.000	2	59.000.000	1	14.000.000	0	0	0	0	0	0	4	88.000.000
34	CVS - CORPORACIÓN AUTÓNOMA REGIONAL DE LOS VALLES DEL SINÚ Y DEL SAN JORGE	0	0	4	193.786.072	21	1.317.594.145	2	81.990.328	0	0	3	171.742.060	5	131.037.680	0	0	35	1.896.150.285
35	DANE - DEPARTAMENTO ADMINISTRATIVO NACIONAL DE ESTADÍSTICA	0	0	0	0	1	122.000.000	4	107.564.592	0	0	0	0	0	0	0	0	5	229.564.592
36	DAS - DEPARTAMENTO ADMINISTRATIVO DE SEGURIDAD	0	0	3	5.067.229.936	9	3.335.813.625	9	3.420.149.202	0	0	0	0	0	0	0	0	21	11.823.192.763
37	DEFENSORÍA DEL PUEBLO	0	0	0	0	7	413.000.000	0	0	4	172.487.165	0	0	1	25.000.000	3	127.000.000	12	610.487.165
38	DEPARTAMENTO ADMINISTRATIVO DE LA FUNCIÓN PÚBLICA	0	0	0	0	0	0	9	326.237.262	0	0	0	0	1	25.000.000	0	0	10	351.237.262
39	DEPARTAMENTO ADMINISTRATIVO DE LA PRESIDENCIA DE LA REPÚBLICA	0	0	9	936.800.000	3	183.260.000	0	0	0	0	0	0	0	0	0	0	12	1.120.060.000
40	DEPARTAMENTO ADMINISTRATIVO NACIONAL DE LA ECONOMÍA SOLIDARIA	0	0	1	25.000.000	0	0	7	195.509.916	0	0	0	0	3	42.698.620	2	40.000.000	11	263.208.536
41	DIAN - DIRECCIÓN NACIONAL DE IMPUESTOS Y ADUANAS NACIONALES	0	0	0	0	1	138.000.000	0	0	0	0	0	0	0	0	0	0	1	138.000.000
42	DIRECCIÓN GENERAL MARÍTIMA	0	0	1	155.758.292	13	1.194.549.495	0	0	0	0	0	0	0	0	0	0	14	1.350.307.787
43	DIRECCIÓN NACIONAL DE ESTUPEFACIENTES	0	0	0	0	0	0	2	133.500.052	0	0	0	0	0	0	0	0	2	133.500.052
44	DIVISIÓN DE SANIDAD DE LA POLICÍA NACIONAL	5	953.772.081	10	2.396.093.396	2	160.006.796	8	2.127.839.486	0	0	0	0	4	3.132.910.400	0	0	29	8.770.622.159
45	DNP - DEPARTAMENTO NACIONAL DE PLANEACIÓN	0	0	7	586.883.245	0	0	2	115.471.779	0	0	0	0	0	0	0	0	9	702.355.024
46	EJÉRCITO NACIONAL	0	0	5	1.208.400.092	1	237.276.000	10	29.455.673.944	0	0	3	3.096.491.203	2	2.552.000.000	0	0	21	36.549.841.239
47	FIDUCIARIA LA PREVISORA	0	0	7	643.300.376	6	206.860.000	0	0	2	436.177.564	4	0	6	150.000.000	0	0	25	1.436.337.940
48	FINDETER - FINANCIERA DE DESARROLLO TERRITORIAL	0	0	0	0	0	0	4	438.355.219	0	0	0	0	0	0	0	0	4	438.355.219

No.	ENTIDAD	Borrador (Proyecto de Pliego)		Convocado		Adjudicado		Contrato Celebrado		Contrato Liquidado		Borrador Descartado (Desechado antes de convocar)		Terminado Anormalmente Después de Convocado		Contrato Terminado Sin Liquidar		TOTAL	
		Cant.	Monto	Cant.	Monto	Cant.	Monto	Cant.	Monto	Cant.	Monto	Cant.	Monto	Cant.	Monto	Cant.	Monto	Cant.	Monto
49	FISCALÍA GENERAL DE LA NACIÓN	0	0	1	400.000.000	4	466.307.290	4	256.311.265	0	0	0	0	0	0	0	0	9	1.122.618.555
50	FNG - FONDO NACIONAL DE GARANTÍAS	0	0	0	0	0	0	1	14.465.664	0	0	0	0	0	0	0	0	1	14.465.664
51	FODESEP - FONDO DE DESARROLLO DE LA EDUCACIÓN SUPERIOR	0	0	4	1.496.900.000	0	0	2	24.308.000	0	0	0	0	0	0	0	0	6	1.521.208.000
52	FONADE - FONDO NACIONAL DE PROYECTOS DE DESARROLLO	0	0	0	0	3	329.500.000	0	0	0	0	0	0	0	0	0	0	3	329.500.000
53	FONDELIBERTAD - FONDO NACIONAL PARA LA DEFENSA DE LA LIBERTAD PERSONAL	0	0	0	0	0	0	0	0	0	0	0	0	2	183.117.000	0	0	2	183.117.000
54	FONDO DE INVERSIÓN PARA LA PAZ	0	0	12	3.446.096.219	10	706.530.000	0	0	0	0	0	0	5	116.590.000	0	0	27	4.269.216.219
55	FONDO NACIONAL DE AHORRO	1	400.000.000	2	550.000.000	0	0	0	0	0	0	0	0	0	0	0	0	3	950.000.000
56	FONDO NACIONAL DE ESTUPEFACIENTES	0	0	0	0	0	0	2	300.940.000	0	0	0	0	0	0	0	0	2	300.940.000
57	FONDO PASIVO SOCIAL DE FERROCARRILES NACIONALES DE COLOMBIA	0	0	0	0	0	0	0	0	1	57.940.401	0	0	0	0	0	0	1	57.940.401
58	FONDO ROTATORIO DE LA POLICÍA NACIONAL	2	890.098.026	0	0	6	3.905.492.356	2	411.627.276	9	1.110.961.120	1	57.873.199	2	810.329.826	0	0	22	7.186.381.803
59	FONDO ROTATORIO DEL DANE	0	0	0	0	0	0	2	8.500.000	0	0	0	0	0	0	0	0	2	8.500.000
60	FUERZA AÉREA COLOMBIANA	0	0	7	2.509.538.350	1	400.000.000	25	37.364.923.232	0	0	2	358.162.640	6	1.541.454.060	0	0	41	42.174.078.282
61	HOSPITAL MILITAR CENTRAL	0	0	10	1.431.450.000	14	1.341.657.052	50	9.141.284.349	0	0	2	187.000.000	5	703.000.000	0	0	81	12.804.391.401
62	ICBF - INSTITUTO COLOMBIANO DE BIENESTAR FAMILIAR	0	0	1	50.000.000	8	67.967.732.492	0	0	2	282.200.000	1	70.000.000	0	0	1	54.000.000	12	68.369.932.492
63	IDEAM - INSTITUTO DE HIDROLOGÍA, METEOROLOGÍA Y ESTUDIOS AMBIENTALES	0	0	3	191.000.000	0	0	0	0	0	0	0	0	0	0	0	0	3	191.000.000
64	IFI - CONCESIÓN DE SALINAS	3	520.000.000	0	0	0	0	0	0	0	0	0	0	0	0	0	0	3	520.000.000
65	IGAC - INSTITUTO GEOGRÁFICO AGUSTÍN CODAZZI	0	0	3	87.468.492	8	271.895.687	29	1.231.241.213	14	581.039.057	3	85.186.075	2	144.500.000	2	88.000.000	59	2.401.330.524
66	INCI - INSTITUTO NACIONAL PARA CIEGOS	0	0	0	0	7	135.656.016	0	0	0	0	0	0	0	0	0	0	7	135.656.016
67	INCO - INSTITUTO NACIONAL DE CONCESIONES	0	0	0	0	0	0	0	0	0	0	0	0	2	221.846.019	0	0	2	221.846.019
68	INPEC - INSTITUTO NACIONAL PENITENCIARIO Y CARCELARIO DE COLOMBIA	0	0	2	326.000.000	15	2.241.483.105	13	7.622.284.731	2	322.869.139	0	0	0	0	5	624.336.000	32	10.512.636.975
69	INSTITUTO DE SEGURO SOCIAL	1	408.000.000	1	113.000.000	0	0	16	3.220.804.670	0	0	1	350.000.000	0	0	0	0	19	4.091.804.670
70	INSTITUTO NACIONAL DE MEDICINA LEGAL Y CIENCIAS FORENSES	0	0	0	0	16	860.000.000	4	398.469.032	6	292.891.319	1	43.193.424	3	83.000.000	5	141.088.549	30	1.677.553.775
71	INSTITUTO TECNOLÓGICO PASCUAL BRAVO	0	0	0	0	0	0	2	87.288.182	12	485.013.164	0	0	1	55.000.000	0	0	15	627.301.346
72	INVIMA - INSTITUTO NACIONAL DE VIGILANCIA DE MEDICAMENTOS Y ALIMENTOS	0	0	0	0	3	178.645.540	0	0	0	0	1	128.000.000	1	40.000.000	0	0	5	346.645.540
73	LA PREVISORA COMPAÑÍA DE SEGUROS	0	0	1	279.706.200	0	0	3	713.329.557	0	0	0	0	0	0	0	0	4	993.035.757
74	MINISTERIO DE AGRICULTURA Y DESARROLLO RURAL	0	0	5	585.013.460	0	0	0	0	0	0	0	0	1	108.000.000	0	0	6	693.013.460
75	MINISTERIO DE AMBIENTE, VIVIENDA Y DESARROLLO TERRITORIAL	0	0	2	214.000.000	6	622.000.000	4	531.433.860	5	525.220.772	1	44.000.000	2	141.110.000	0	0	20	2.077.764.632
76	MINISTERIO DE COMERCIO, INDUSTRIA Y TURISMO	0	0	0	0	9	674.100.000	4	490.000.000	14	723.762.364	2	348.739.152	3	202.974.209	0	0	32	2.439.575.725



No.	ENTIDAD	Borrador (Proyecto de Pliego)		Convocado		Adjudicado		Contrato Celebrado		Contrato Liquidado		Borrador Descartado (Desechado antes de convocar)		Terminado Anormalmente Después de Convocado		Contrato Terminado Sin Liquidar		TOTAL	
		Cant.	Monto	Cant.	Monto	Cant.	Monto	Cant.	Monto	Cant.	Monto	Cant.	Monto	Cant.	Monto	Cant.	Monto	Cant.	Monto
77	MINISTERIO DE COMUNICACIONES	0	0	3	310.000.000	0	0	0	0	9	923.391.273	0	0	0	0	0	0	12	1.233.391.273
78	MINISTERIO DE DEFENSA NACIONAL	14	79.971.569.011	9	98.593.067.176	0	0	0	0	0	0	0	0	0	0	0	0	23	178.564.636.187
79	MINISTERIO DE HACIENDA Y CRÉDITO PÚBLICO	0	0	1	140.000.000	1	283.022.429	0	0	0	0	0	0	0	0	0	0	2	423.022.429
80	MINISTERIO DE MINAS Y ENERGÍA	0	0	0	0	0	0	2	323.921.160	0	0	0	0	0	0	0	0	2	323.921.160
81	MINISTERIO DE RELACIONES EXTERIORES	0	0	0	0	1	41.290.200	5	495.699.240	0	0	0	0	2	121.290.200	1	83.531.250	8	658.279.640
82	MINISTERIO DE TRANSPORTE	3	84.435.000	2	79.120.781	0	0	1	6.000.000	1	24.495.000	0	0	1	14.800.000	1	50.000.000	8	208.850.781
83	POLICÍA NACIONAL	4	640.170.000	6	786.027.377	1	400.000.000	2	161.400.000	0	0	0	0	1	150.000.000	0	0	14	2.137.597.377
84	SUPERINTENDENCIA DE PUERTOS Y TRANSPORTE	0	0	0	0	5	405.000.000	0	0	0	0	1	60.000.000	3	111.900.000	0	0	9	576.900.000
85	SUPERINTENDENCIA DE SERVICIOS PÚBLICOS DOMICILIARIOS	0	0	0	0	0	0	1	77.720.000	1	3.125.000.024	0	0	1	22.000.000	0	0	3	3.224.720.024
86	SUPERINTENDENCIA DE SOCIEDADES	2	80.320.000	3	238.000.000	1	0	6	193.205.855	9	162.791.949	2	129.562.860	0	0	7	86.508.200	23	803.880.664
87	SUPERINTENDENCIA FINANCIERA DE COLOMBIA	0	0	9	720.934.793	13	916.726.826	4	413.633.698	0	0	0	0	3	225.466.925	0	0	29	2.276.762.242
88	SUPERINTENDENCIA NACIONAL DE SALUD	0	0	0	0	2	102.000.000	6	230.008.925	1	16.272.480	0	0	1	44.500.000	0	0	10	392.781.405
89	UIAF - UNIDAD ADMINISTRATIVA ESPECIAL DE INFORMACIÓN Y ANÁLISIS FINANCIERO	0	0	0	0	0	0	2	31.937.461	0	0	0	0	0	0	0	0	2	31.937.461
90	UNAD - UNIVERSIDAD NACIONAL ABIERTA Y A DISTANCIA	2	66.000.000	2	184.000.000	0	0	0	0	0	0	0	0	1	80.000.000	0	0	5	330.000.000
91	UNIDAD ADMINISTRATIVA ESPECIAL DE AERONÁUTICA CIVIL	0	0	0	0	0	0	2	300.945.933	0	0	0	0	0	0	0	0	2	300.945.933
92	UPME - UNIDAD DE PLANEACIÓN MINERO-ENERGÉTICA	0	0	0	0	9	2.345.000.000	13	1.823.103.892	11	1.183.849.541	0	0	4	470.000.000	1	28.100.000	37	5.821.953.433
TOTAL		70	92.479.864.082	191	129.631.623.306	331	102.381.610.615	447	120.272.554.769	147	13.287.399.331	40	5.788.471.923	154	17.242.413.140	32	1.566.163.999	1.380	481.083.937.166

## Entidades del orden territorial:

No.	ENTIDAD	Borrador (Proyecto de Pliego)		Convocado		Adjudicado		Contrato Celebrado		Contrato Liquidado		Borrador Descartado (Desechado antes de convocar)		Terminado Anormalmente Después de Convocado		Contrato Terminado Sin Liquidar		TOTAL	
		Cant.	Monto	Cant.	Monto	Cant.	Monto	Cant.	Monto	Cant.	Monto	Cant.	Monto	Cant.	Monto	Cant.	Monto	Cant.	Monto
1	AMAZONAS - ALCALDÍA MUNICIPIO DE PUERTO NARIÑO	0	0	0	0	0	0	4	127.177.200	1	41.460.000	0	0	0	0	0	0	5	168.637.200

No.	ENTIDAD	Borrador (Proyecto de Pliego)		Convocado		Adjudicado		Contrato Celebrado		Contrato Liquidado		Borrador Descartado (Desechado antes de convocar)		Terminado Anormalmente Después de Convocado		Contrato Terminado Sin Liquidar		TOTAL	
		Cant.	Monto	Cant.	Monto	Cant.	Monto	Cant.	Monto	Cant.	Monto	Cant.	Monto	Cant.	Monto	Cant.	Monto	Cant.	Monto
2	ANTIOQUIA - ALCALDÍA MUNICIPIO DE GUATAPÉ	0	0	0	0	0	0	16	874.024.971	0	0	1	68.000.000	3	162.600.000	0	0	20	1.104.624.971
3	ANTIOQUIA - ALCALDÍA MUNICIPIO DE MEDELLÍN	12	1.430.776.280	128	16.755.225.421	48	7.964.107.942	6	883.459.139	0	0	13	2.196.863.959	10	1.188.716.720	0	0	217	30.419.149.461
4	ANTIOQUIA - GOBERNACIÓN	0	0	0	0	12	4.019.668.660	16	3.413.732.457	0	0	2	450.000.000	6	1.270.546.200	1	69.600.000	36	9.153.947.317
5	ARAUCA - ALCALDÍA MUNICIPIO DE ARAUCA	1	66.131.592	1	118.789.686	7	345.750.059	0	0	0	0	6	484.335.959	2	171.447.780	0	0	17	1.186.455.076
6	ARAUCA - ALCALDÍA MUNICIPIO DE SARAVERENA	0	0	3	74.585.000	7	727.756.826	0	0	0	0	0	0	0	0	0	0	10	802.341.826
7	ARAUCA - GOBERNACIÓN	37	5.757.243.850	0	0	0	0	0	0	0	0	8	732.826.563	0	0	0	0	45	6.490.070.413
8	ATLÁNTICO - GOBERNACIÓN	0	0	1	2.600.000.000	0	0	0	0	0	0	0	0	0	0	0	0	1	2.600.000.000
9	BOLÍVAR - TRANSCARIBE S.A.	1	160.000.000	0	0	1	25.000.000	5	136.991.999	0	0	0	0	1	19.000.000	0	0	8	340.991.999
10	BOYACÁ - GOBERNACIÓN	10	1.216.997.812	3	1.676.100.426	19	3.686.438.863	0	0	0	0	0	0	1	214.528.080	0	0	33	6.794.065.181
11	BOYACÁ - LOTERÍA DE BOYACÁ	0	0	0	0	0	0	6	553.278.648	0	0	0	0	3	77.000.000	0	0	9	630.278.648
12	CALDAS - ALCALDÍA MUNICIPIO DE MANIZALES	1	122.613.229	0	0	10	1.017.425.269	0	0	0	0	0	0	0	0	0	0	11	1.140.038.498
13	CALDAS - GOBERNACIÓN	1	48.222.764	1	146.218.422	0	0	0	0	0	0	1	9.500.000	0	0	0	0	3	203.941.186
14	CALDAS - INSTITUTO DE VALORIZACIÓN DE MANIZALES	0	0	2	116.600.000	10	597.420.000	0	0	0	0	1	55.000.000	3	67.085.094	0	0	16	836.105.094
15	CASANARE - ALCALDÍA MUNICIPIO DE TRINIDAD	0	0	3	66.693.565	2	53.041.688	4	240.631.003	0	0	0	0	0	0	0	0	9	360.366.236
16	CASANARE - GOBERNACIÓN	3	339.469.863	7	1.832.537.388	0	0	4	701.654.045	0	0	0	0	0	0	0	0	14	2.873.661.296
17	CAUCA - ALCALDÍA MUNICIPIO DE POPAYÁN	0	0	0	0	0	0	0	0	0	0	4	205.257.392	0	0	0	0	4	205.257.392
18	CESAR - ALCALDÍA MUNICIPIO DE VALLEDUPAR	4	1.598.907.000	2	154.963.001	0	0	3	1.297.259.240	0	0	0	0	0	0	0	0	9	3.051.129.241
19	CESAR - GOBERNACIÓN	8	699.819.289	3	914.608.472	0	0	0	0	0	0	0	0	0	0	0	0	11	1.614.427.761
20	CÓRDOBA - GOBERNACIÓN	0	0	0	0	5	3.817.725.699	3	435.418.130	0	0	2	285.670.699	0	0	0	0	10	4.538.814.528
21	GUAINÍA - ALCALDÍA MUNICIPIO DE INÍRIDA	0	0	20	564.226.753	0	0	0	0	0	0	1	10.671.000	0	0	0	0	21	574.897.753
22	GUAINÍA - GOBERNACIÓN	7	197.140.000	34	1.595.779.708	0	0	0	0	0	0	18	506.340.213	2	170.000.000	0	0	61	2.469.259.921
23	HUILA - ALCALDÍA MUNICIPIO DE PITALITO	0	0	1	100.100.000	0	0	0	0	0	0	0	0	0	0	0	0	1	100.100.000
24	HUILA - GOBERNACIÓN	54	4.638.142.038	0	0	0	0	0	0	0	0	1	41.000.000	0	0	0	0	55	4.679.142.038
25	LA GUAJIRA - ALCALDÍA MUNICIPIO DE BARRANCAS	0	0	11	415.048.288	1	26.999.000	10	2.590.093.764	4	147.435.076	1	44.850.873	18	799.414.922	0	0	45	4.023.841.923
26	LA GUAJIRA - ALCALDÍA MUNICIPIO DE VILLANUEVA	0	0	3	87.000.000	0	0	0	0	0	0	1	30.000.000	0	0	0	0	4	117.000.000
27	LA GUAJIRA - GOBERNACIÓN	0	0	0	0	0	0	0	0	1	226.774.200	0	0	0	0	0	0	1	226.774.200
28	MAGDALENA - ALCALDÍA DISTRITO TURÍSTICO CULTURAL E HISTÓRICO DE SANTA MARTA	1	30.000.000	0	0	0	0	0	0	0	0	0	0	0	0	0	0	1	30.000.000
29	META - CORPORACIÓN CULTURAL MUNICIPAL DE VILLAVICENCIO	4	107.439.260	0	0	0	0	0	0	0	0	0	0	0	0	0	0	4	107.439.260

No.	ENTIDAD	Borrador (Proyecto de Pliego)		Convocado		Adjudicado		Contrato Celebrado		Contrato Liquidado		Borrador Descartado (Desechado antes de convocar)		Terminado Anormalmente Después de Convocado		Contrato Terminado Sin Liquidar		TOTAL	
		Cant.	Monto	Cant.	Monto	Cant.	Monto	Cant.	Monto	Cant.	Monto	Cant.	Monto	Cant.	Monto	Cant.	Monto	Cant.	Monto
30	NARIÑO - GOBERNACIÓN	1	219.072.840	1	52.930.000	5	616.187.546	0	0	0	0	0	0	0	0	0	0	7	888.190.386
31	NORTE DE SANTANDER - ALCALDÍA MUNICIPIO DE CÚCUTA	4	440.000.000	54	6.717.665.531	25	2.961.692.709	0	0	0	0	0	0	0	0	0	0	83	10.119.358.240
32	NORTE DE SANTANDER - E.S.E. HOSPITAL UNIVERSITARIO ERASMO MEOZ	0	0	16	2.185.476.715	42	8.808.850.277	0	0	0	0	1	162.000.000	41	9.652.263.651	0	0	100	20.808.590.643
33	NORTE DE SANTANDER - GOBERNACIÓN	1	180.000.000	1	62.000.000	0	0	5	500.280.398	2	202.441.545	0	0	0	0	0	0	9	944.721.943
34	NORTE DE SANTANDER - IFINORTE	0	0	0	0	1	15.000.000	2	10.904.000	0	0	0	0	1	20.000.000	0	0	4	45.904.000
35	PUTUMAYO - ALCALDÍA MUNICIPIO DE VILLAGARZÓN	0	0	5	219.658.025	1	26.100.000	0	0	0	0	0	0	3	145.738.025	0	0	9	391.496.050
36	PUTUMAYO - GOBERNACIÓN	0	0	1	156.542.942	1	37.187.000	0	0	0	0	0	0	0	0	0	0	2	193.729.942
37	QUINDÍO - ALCALDÍA MUNICIPIO DE ARMENIA	1	62.000.000	12	1.049.415.380	22	2.020.933.318	0	0	0	0	0	0	12	858.611.978	0	0	47	3.990.960.676
38	QUINDÍO - GOBERNACIÓN	0	0	0	0	1	14.256.000	8	457.113.410	14	512.628.224	0	0	1	72.000.000	0	0	24	1.055.997.634
39	RISARALDA - GOBERNACIÓN	0	0	0	0	13	8.509.385.423	0	0	0	0	4	157.219.894	0	0	0	0	17	8.666.605.317
40	SAN ANDRÉS, PROVIDENCIA Y SANTA CATALINA - GOBERNACIÓN	3	66.000.000	13	722.043.492	6	492.853.515	1	23.100.000	0	0	0	0	3	300.540.030	0	0	26	1.604.537.037
41	SANTANDER - ALCALDÍA MUNICIPIO DE BUCARAMANGA	4	511.428.032	7	868.372.871	7	721.065.617	1	100.800.000	0	0	0	0	0	0	0	0	19	2.201.666.520
42	SANTANDER - BOMBEROS DE BUCARAMANGA	0	0	0	0	2	55.702.736	0	0	0	0	0	0	0	0	0	0	2	55.702.736
43	SANTANDER - CENTRAL DE ABASTOS DE BUCARAMANGA S.A.	0	0	0	0	1	82.843.000	3	196.056.395	1	80.610.458	0	0	0	0	0	0	5	359.509.853
44	SANTANDER - DIRECCIÓN DE TRÁNSITO DE BUCARAMANGA	0	0	0	0	1	19.275.000	2	101.231.200	9	468.525.084	0	0	1	64.000.000	0	0	13	653.031.284
45	SANTANDER - INSTITUTO DE LA JUVENTUD EL DEPORTE Y LA RECREACIÓN DE BUCARAMANGA - INDERBU	0	0	1	22.050.000	2	35.000.000	2	81.899.200	0	0	0	0	0	0	0	0	5	138.949.200
46	SANTANDER - INSTITUTO DE VIVIENDA DE INTERÉS SOCIAL Y REFORMA URBANA DE BUCARAMANGA	0	0	1	25.466.779	0	0	0	0	0	0	0	0	0	0	0	0	1	25.466.779
47	TOLIMA - ALCALDÍA MUNICIPIO DE IBAGUÉ	1	35.000.000	5	417.166.672	12	741.584.121	0	0	0	0	1	162.279.750	8	661.178.501	0	0	27	2.017.209.044
48	TOLIMA - GOBERNACIÓN	2	400.000.000	0	0	0	0	0	0	0	0	1	225.625.352	0	0	0	0	3	625.625.352
49	VALLE DEL CAUCA - ALCALDÍA MUNICIPIO DE PALMIRA	0	0	3	76.549.114	0	0	1	483.468.397	0	0	2	200.314.883	0	0	0	0	6	760.332.394
50	VALLE DEL CAUCA - GOBERNACIÓN	0	0	0	0	1	1.797.408	0	0	0	0	0	0	0	0	0	0	1	1.797.408
51	VAUPÉS - ALCALDÍA MUNICIPIO DE MITÚ	2	153.147.000	1	12.084.793	0	0	0	0	0	0	0	0	0	0	0	0	3	165.231.793
TOTAL		161	18.326.403.849	343	39.793.813.651	265	47.441.047.656	102	13.208.573.596	32	1.679.874.587	69	6.027.756.537	119	15.914.670.981	1	69.600.000	1.091	142.392.140.857

## Total Contrataciones Directas:

No.	ENTIDAD	Borrador (Proyecto de Pliego)		Convocado		Adjudicado		Contrato Celebrado		Contrato Liquidado		Borrador Descartado (Desechado antes de convocar)		Terminado Anormalmente Después de Convocado		Contrato Terminado Sin Liquidar		TOTAL	
		Cant.	Monto	Cant.	Monto	Cant.	Monto	Cant.	Monto	Cant.	Monto	Cant.	Monto	Cant.	Monto	Cant.	Monto	Cant.	Monto
1	Nacional	70	92.479.864.082	191	129.631.623.306	331	102.381.610.615	447	120.272.554.769	147	13.287.399.331	40	5.788.471.923	154	17.242.413.140	32	1.566.163.999	1.380	481.083.937.166
2	Territorial	161	18.326.403.849	343	39.793.813.651	265	47.441.047.656	102	13.208.573.596	32	1.679.874.587	69	6.027.756.537	119	15.914.670.981	1	69.600.000	1.091	142.392.140.857
<b>TOTAL</b>		<b>231</b>	<b>110.806.267.931</b>	<b>534</b>	<b>169.425.436.957</b>	<b>596</b>	<b>149.822.658.271</b>	<b>549</b>	<b>133.481.128.365</b>	<b>179</b>	<b>14.967.273.918</b>	<b>109</b>	<b>11.816.228.460</b>	<b>273</b>	<b>33.157.084.121</b>	<b>33</b>	<b>1.635.763.999</b>	<b>2.471</b>	<b>623.476.078.023</b>

## Otras Formas de Contratación Directa

### Entidades del orden nacional:

No.	ENTIDAD	Contrato Celebrado		Contrato Liquidado		Contrato Terminado Sin Liquidar		TOTAL	
		Cant.	Monto	Cant.	Monto	Cant.	Monto	Cant.	Monto
1	ADPOSTAL - ADMINISTRACIÓN POSTAL NACIONAL E INTERNACIONAL	6	466.860.000	0	0	0	0	6	466.860.000
2	CORPOURABÁ - CORPORACIÓN PARA EL DESARROLLO SOSTENIBLE DEL URABÁ	98	2.188.659.172	0	0	0	0	98	2.188.659.172
3	CRT - COMISIÓN DE REGULACIÓN DE TELECOMUNICACIONES	7	186.324.600	11	396.896.400	0	0	18	583.221.000
4	DANE - DEPARTAMENTO ADMINISTRATIVO NACIONAL DE ESTADÍSTICA	7	251.327.321	0	0	0	0	7	251.327.321
5	DEPARTAMENTO ADMINISTRATIVO NACIONAL DE LA ECONOMÍA SOLIDARIA	7	131.316.730	0	0	0	0	7	131.316.730
6	DNP - DEPARTAMENTO NACIONAL DE PLANEACIÓN	4	103.650.000	0	0	0	0	4	103.650.000
7	FISCALÍA GENERAL DE LA NACIÓN	11	255.297.174	2	34.953.799	0	0	13	290.250.973
8	FONDO ROTATORIO DE LA POLICÍA NACIONAL	0	0	8	6.427.033.827	0	0	1	50.000.000
9	FUERZA AÉREA COLOMBIANA	24	934.201.442	0	0	0	0	235	14.573.604.842
10	HOTEL TEQUENDAMA INTERCONTINENTAL	26	1.730.847.793	0	0	0	0	0	0
11	INCI - INSTITUTO NACIONAL PARA CIEGOS	2	11.699.760	0	0	0	0	0	0
12	INSTITUTO NACIONAL DE MEDICINA LEGAL Y CIENCIAS FORENSES	0	0	9	192.741.400	0	0	0	0
13	INSTITUTO TECNOLÓGICO PASCUAL BRAVO	0	0	1	23.896.000	0	0	0	0

No.	ENTIDAD	Contrato Celebrado		Contrato Liquidado		Contrato Terminado Sin Liquidar		TOTAL	
		Cant.	Monto	Cant.	Monto	Cant.	Monto	Cant.	Monto
14	MINISTERIO DE COMERCIO, INDUSTRIA Y TURISMO	3	530.000.000	3	531.544.000	0	0	0	0
15	MINISTERIO DE HACIENDA Y CRÉDITO PÚBLICO	1	55.000.000	0	0	0	0	0	0
16	MINISTERIO DE RELACIONES EXTERIORES	1	33.995.424	0	0	0	0	0	0
17	MINISTERIO DE TRANSPORTE	0	0	0	0	1	29.360.000	0	0
18	POLICÍA NACIONAL	2	8.000.000	0	0	0	0	0	0
19	SUPERINTENDENCIA DE SOCIEDADES	0	0	1	50.000.000	0	0	0	0
TOTAL		199	6.887.179.416	35	7.657.065.426	1	29.360.000	389	18.638.890.038

## Entidades del orden territorial:

No.	ENTIDAD	Contrato Celebrado		Contrato Liquidado		Contrato Terminado Sin Liquidar		TOTAL	
		Cant.	Monto	Cant.	Monto	Cant.	Monto	Cant.	Monto
1	AMAZONAS - ALCALDÍA MUNICIPIO DE PUERTO NARIÑO	208	657.857.999	10	24.001.800	0	0	218	681.859.799
2	CALDAS - GOBERNACIÓN	412	14.682.567.146	115	1.513.588.049	1	17.000.000	528	16.213.155.195
3	CAUCA - ALCALDÍA MUNICIPIO DE POPAYÁN	177	4.317.168.144	0	0	0	0	177	4.317.168.144
4	NORTE DE SANTANDER - GOBERNACIÓN	254	16.240.742.271	0	0	0	0	254	16.240.742.271
5	QUINDÍO - GOBERNACIÓN	31	789.351.748	0	0	0	0	31	789.351.748
6	SANTANDER - BOMBEROS DE BUCARAMANGA	3	699.000	0	0	0	0	3	699.000
7	SANTANDER - CENTRAL DE ABASTOS DE BUCARAMANGA S.A.	0	0	1	62.000.000	0	0	1	62.000.000
8	VALLE DEL CAUCA - ALCALDÍA MUNICIPIO DE PALMIRA	25	345.335.215	0	0	0	0	25	345.335.215
TOTAL		1.110	37.033.721.523	126	1.599.589.849	1	17.000.000	1.237	38.650.311.372

## Total Otras Formas de Contratación Directa:

No.	ENTIDAD	Contrato Celebrado		Contrato Liquidado		Contrato Terminado Sin Liquidar		TOTAL	
		Cant.	Monto	Cant.	Monto	Cant.	Monto	Cant.	Monto
1	Nacional	199	6.887.179.416	35	7.657.065.426	1	29.360.000	389	18.638.890.038
2	Territorial	1.110	37.033.721.523	126	1.599.589.849	1	17.000.000	1.237	38.650.311.372
<b>TOTAL</b>		<b>1.309</b>	<b>43.920.900.939</b>	<b>161</b>	<b>9.256.655.275</b>	<b>2</b>	<b>46.360.000</b>	<b>1.626</b>	<b>57.289.201.410</b>

## Régimen Especial

### Entidades del orden nacional:

No.	ENTIDAD	Contrato Celebrado		Contrato Liquidado		Contrato Terminado Sin Liquidar		TOTAL	
		Cant.	Monto	Cant.	Monto	Cant.	Monto	Cant.	Monto
1	UNIVERSIDAD PEDAGÓGICA NACIONAL	45	1.561.353.388	0	0	0	0	45	1.561.353.388
2	UPME - UNIDAD DE PLANEACIÓN MINERO-ENERGÉTICA	1	91.381.320	5	447.856.002	0	0	6	539.237.322
<b>TOTAL</b>		<b>46</b>	<b>1.652.734.708</b>	<b>5</b>	<b>447.856.002</b>	<b>0</b>	<b>0</b>	<b>51</b>	<b>2.100.590.710</b>

## Entidades del orden territorial:

No.	ENTIDAD	Contrato Celebrado		Contrato Liquidado		Contrato Terminado Sin Liquidar		TOTAL	
		Cant.	Monto	Cant.	Monto	Cant.	Monto	Cant.	Monto
1	CALDAS - GOBERNACIÓN	2	3.094.073.334	0	0	0	0	2	3.094.073.334
<b>Total</b>		2	3.094.073.334	0	0	0	0	2	3.094.073.334

## Total Régimen Especial:

No.	ENTIDAD	Contrato Celebrado		Contrato Liquidado		Contrato Terminado Sin Liquidar		TOTAL	
		Cant.	Monto	Cant.	Monto	Cant.	Monto	Cant.	Monto
1	Nacional	46	1.652.734.708	5	447.856.002	0	0	51	2.100.590.710
2	Territorial	2	3.094.073.334	0	0	0	0	2	3.094.073.334
<b>TOTAL</b>		48	4.746.808.042	5	447.856.002	0	0	53	5.194.664.044