

Informe Estadístico Portal Único de Contratación

Julio de 2011

1. Visitas

Tabla 1. Reporte de Visitas mensuales al Portal Único de Contratación en 2011

Año	Mes	Promedio de Visitas por Mes 1/	Promedio de Visitantes Únicos por Mes 2/
2011	Enero	462.670	323.335
	Febrero	494.338	350.941
	Marzo	582.964	410.132
	Abril	618.558	435.146
	Mayo	671.485	473.651
	Junio	687.358	487.527
	Julio	695.141	493.885

1/ Es el promedio mensual de páginas que se han visitado del PUC.

2/ Es el promedio mensual de visitantes que ha recibido el sitio en el periodo.

Gráfico 1. Reporte de Promedio de Visitas Mensuales al Portal Único de Contratación en 2011

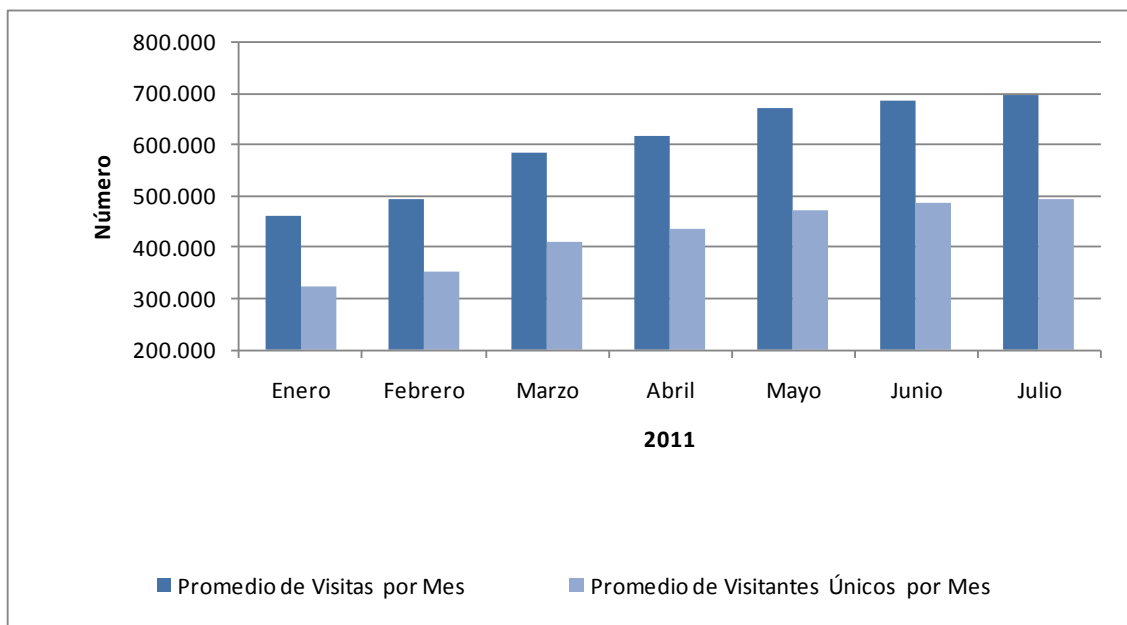

2. Entidades Usuarias

Tabla 2. Número de Entidades usuarias por mes

Año	Mes	Nivel		Total
		Nacional	Territorial	
2010	Agosto	191	1.638	1.829
	Septiembre	192	1.658	1.850
	Octubre	197	1.678	1.875
	Noviembre	198	1.705	1.903
	Diciembre	199	1.720	1.919
2011	Enero	110	668	778
	Febrero	148	1.034	1.182
	Marzo	179	1.432	1.611
	Abril	184	1.555	1.739
	Mayo	190	1.636	1.826
	Junio	194	1.691	1.885
	Julio	195	1.740	1.935

Gráfico 2. Número de Entidades Usuarias por mes año 2011

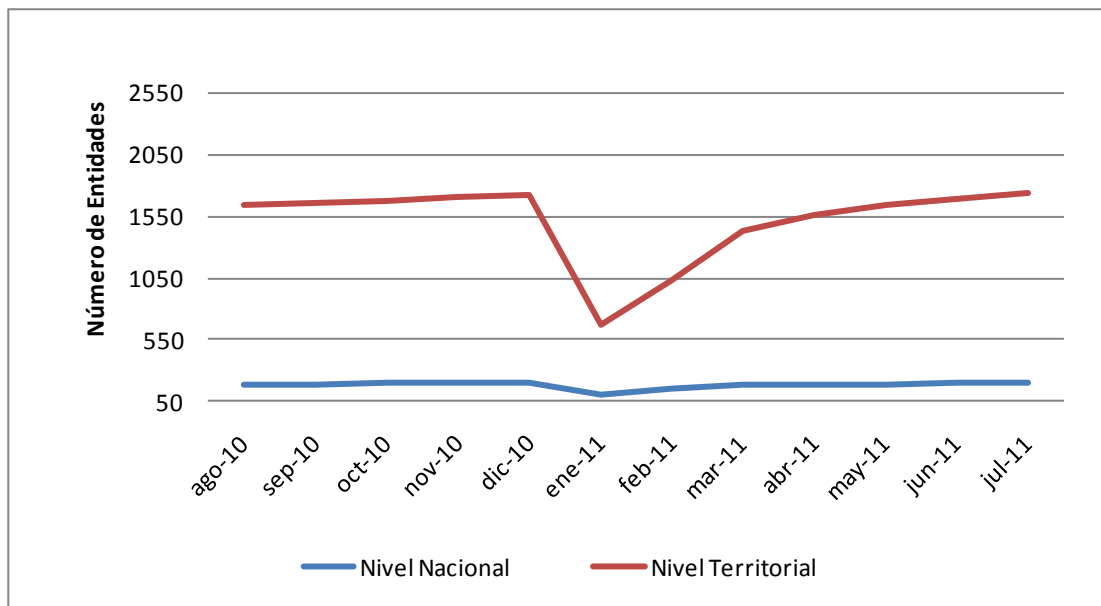

* Se entienden como entidades usuarias del Portal, todas aquellas que hayan publicado o cambiado de estado procesos en el portal en un determinado periodo de tiempo.

3. Entidades Registradas

Tabla 3. Acumulado de entidades registradas por mes

Año	Mes	Nivel		Total
		Nacional	Territorial	
2010	Agosto	246	2.156	2.402
	Septiembre	247	2.168	2.415
	Octubre	247	2.182	2.429
	Noviembre	246	2.193	2.439
	Diciembre	246	2.200	2.446
2011	Enero	247	2.209	2.456
	Febrero	249	2.216	2.465
	Marzo	251	2.254	2.505
	Abril	251	2.276	2.527
	Mayo	252	2.323	2.575
	Junio	252	2.366	2.618
	Julio	252	2.388	2.640

Gráfico 3. Acumulado de entidades registradas por mes

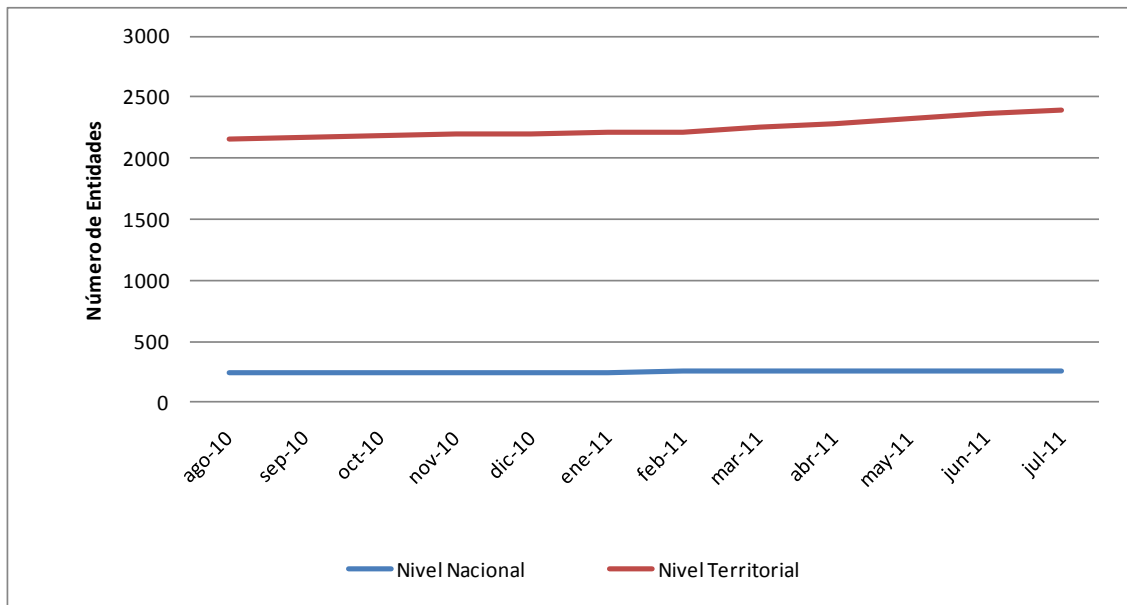

*Una entidad registrada es aquella que tiene por lo menos un usuario asociado.

4. Procesos Creados en el mes por tipo

Tabla 4. Reporte de cantidad y valor de los procesos creados en el mes por tipo de 2011

Mes	Licitación		Selección Abreviada		Concurso de Méritos		Contratación Directa		Contratación Mínima Cuantía		Otros		Total	
	#	Valor	#	Valor	#	Valor	#	Valor	#	Valor	#	Valor	#	Valor
Enero	333	\$ 784.354.859.775	1.226	\$ 244.772.202.565	177	\$ 73.501.945.296	6.526	\$ 2.108.381.320.841	683	\$ 8.713.105.456	549	\$ 408.812.110.335	9.494	\$ 3.628.535.544.268
Febrero	493	\$ 3.463.403.095.919	2.288	\$ 472.490.067.636	288	\$ 96.979.719.581	8.667	\$ 975.290.793.624	787	\$ 13.979.152.856	223	\$ 154.912.896.238	12.746	\$ 5.177.055.725.854
Marzo	695	\$ 1.131.757.647.394	5.809	\$ 917.513.475.325	418	\$ 80.245.236.592	8.553	\$ 1.467.585.685.143	722	\$ 10.180.517.204	261	\$ 149.069.653.084	16.458	\$ 3.756.352.214.742
Abril	514	\$ 782.356.706.324	6.555	\$ 653.102.332.418	385	\$ 117.349.554.729	6.467	\$ 818.060.938.754	31	\$ 483.555.536	328	\$ 183.877.519.400	14.280	\$ 2.555.230.607.161
Mayo	622	\$ 12.734.026.631.716	8.813	\$ 649.733.656.350	441	\$ 147.054.838.297	6.730	\$ 1.025.385.526.500			272	\$ 133.270.697.644	16.878	\$ 14.689.471.350.507
Junio	603	\$ 1.354.943.381.928	7.694	\$ 805.829.282.194	493	\$ 296.266.613.031	7.535	\$ 1.193.899.909.662			332	\$ 136.897.587.307	16.657	\$ 3.787.836.774.122
Julio	658	\$ 1.780.302.919.409	5.342	\$ 794.347.887.020	439	\$ 77.564.612.984	9.835	\$ 1.565.540.791.333	2.262	\$ 12.082.236.373	639	\$ 268.884.278.673	19.175	\$ 4.498.722.725.792
Promedio Mensual	560	3.147.306.463.209	5.390	648.255.557.644	377	126.994.645.787	7.759	1.307.734.995.122	897	9.087.713.485	372	205.103.534.669	15.098	5.441.886.420.349
Total	3.918	22.031.145.242.465	37.727	4.537.788.903.508	2.641	888.962.520.510	54.313	9.154.144.965.857	4.485	45.438.567.425	2.604	1.435.724.742.681	105.688	38.093.204.942.446

Gráfico 4. Valor de los procesos creados en el mes por tipo

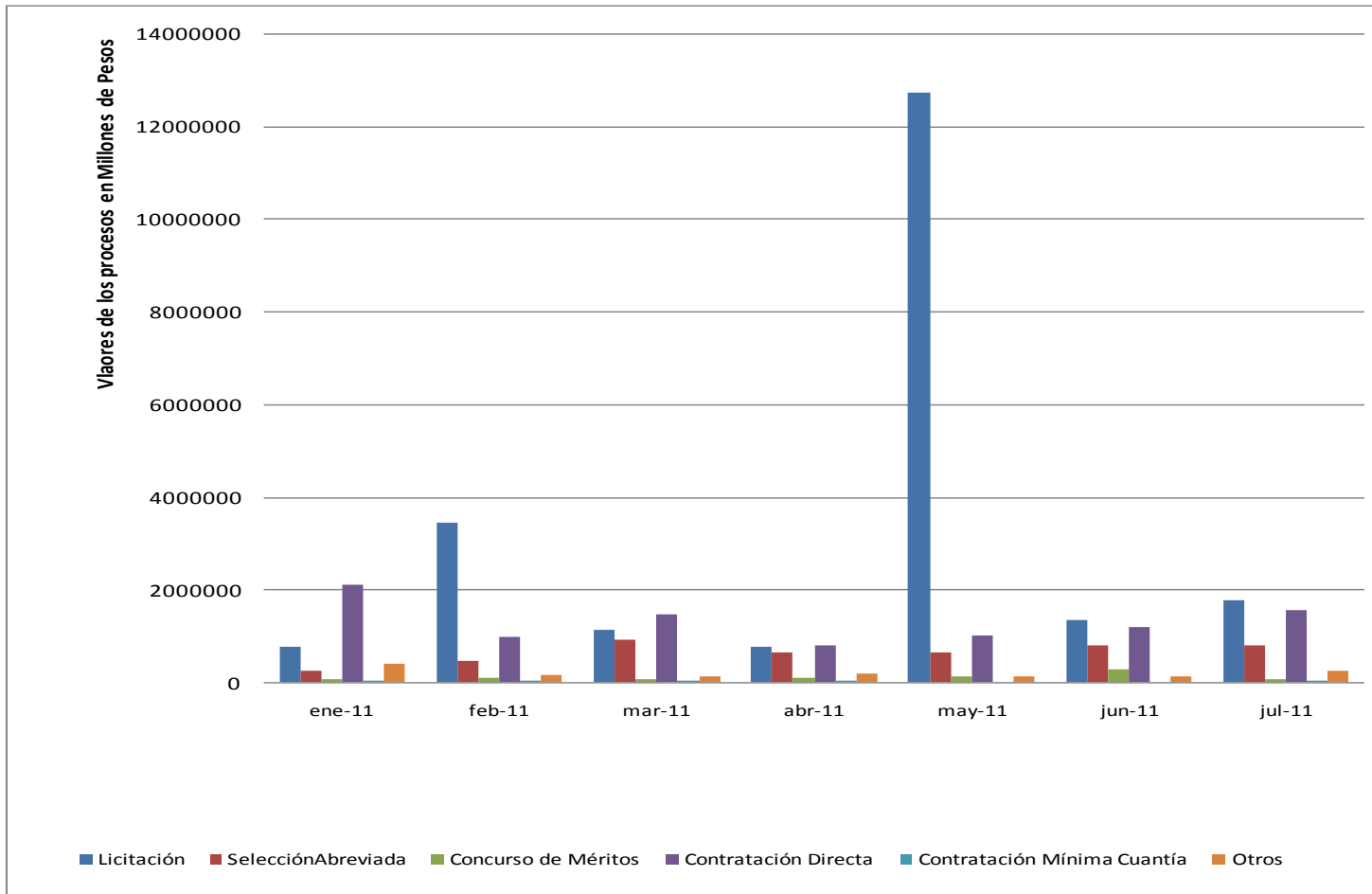

*Se refiere a la cantidad de procesos que han sido registrados para cada tipo de proceso en cada mes del año.

5. Estado de los procesos por mes

Tabla 5. Estado de los procesos publicados en el Portal por mes

Año	Mes	Borrador	Convocado	Adjudicado	Celebrado	Liquidado	Borrador Descartado	Terminado sin adjudicar	Terminado sin liquidar	Invitación abierta	Expresión de interés	Lista corta	Lista multiusos
2011	Enero	77	132	806	7.305	860	64	226	13		8	3	1
	Febrero	96	238	1.831	8.079	2.000	141	342	10	-	7	2	-
	Marzo	192	638	3.762	9.818	799	278	946	11		14	3	-
	Abril	341	779	3.309	8.070	381	275	1.093	5		12	11	-
	Mayo	456	1.378	4.355	8.306	530	335	1.482	2	-	17	17	
	Junio	576	2.627	3.478	8.146	349	403	1.007	6		35	15	-
	Julio	2.057	5.232	698	10.040	425	373	291	3		65	6	

* Se refiere a la cantidad de procesos que están publicados en el portal distribuidos para cada estado.

6. Entidades que empezaron a publicar en el mes

Tabla 6. Entidades que empezaron a publicar en el mes

Año	Mes	Número
2011	Enero	22
	Febrero	24
	Marzo	58
	Abril	54
	Mayo	54
	Junio	48
	Julio	52

Gráfico 5. Entidades que empezaron a publicar en el mes

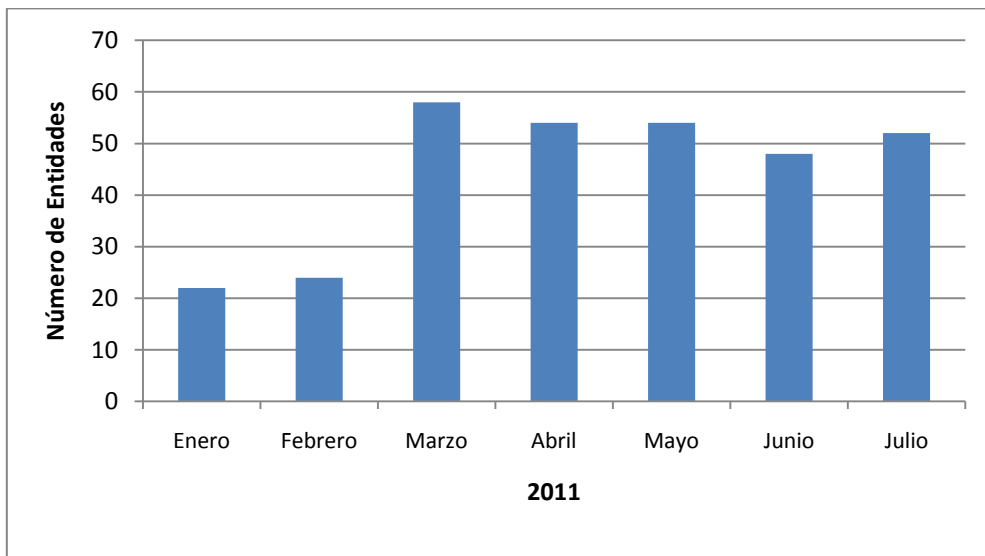

* Son aquellas entidades que publicaron su primer proceso en un determinado periodo de tiempo.