

# Informe Estadístico Portal Único de Contratación

Julio de 2009

# 1. Visitas

**Tabla 1. Reporte de Visitas mensuales al Portal Único de Contratación en 2009**

Año	Mes	Promedio de Visitas por Mes 1/	Promedio de Visitantes Únicos por Mes 2/
2009	Enero	273.129	89.069
	Febrero	453.844	332.387
	Marzo	439.079	409.009
	Abril	491.153	361.665
	Mayo	496.836	367.851
	Junio	505.353	385.584
	Julio	623.363	464.581

1/ Es el promedio mensual de páginas que se han visitado del PUC.

2/ Es el promedio mensual de visitantes que ha recibido el sitio en el periodo.

**Gráfico 1. Reporte de Promedio de Visitas Mensuales al Portal Único de Contratación en 2009**

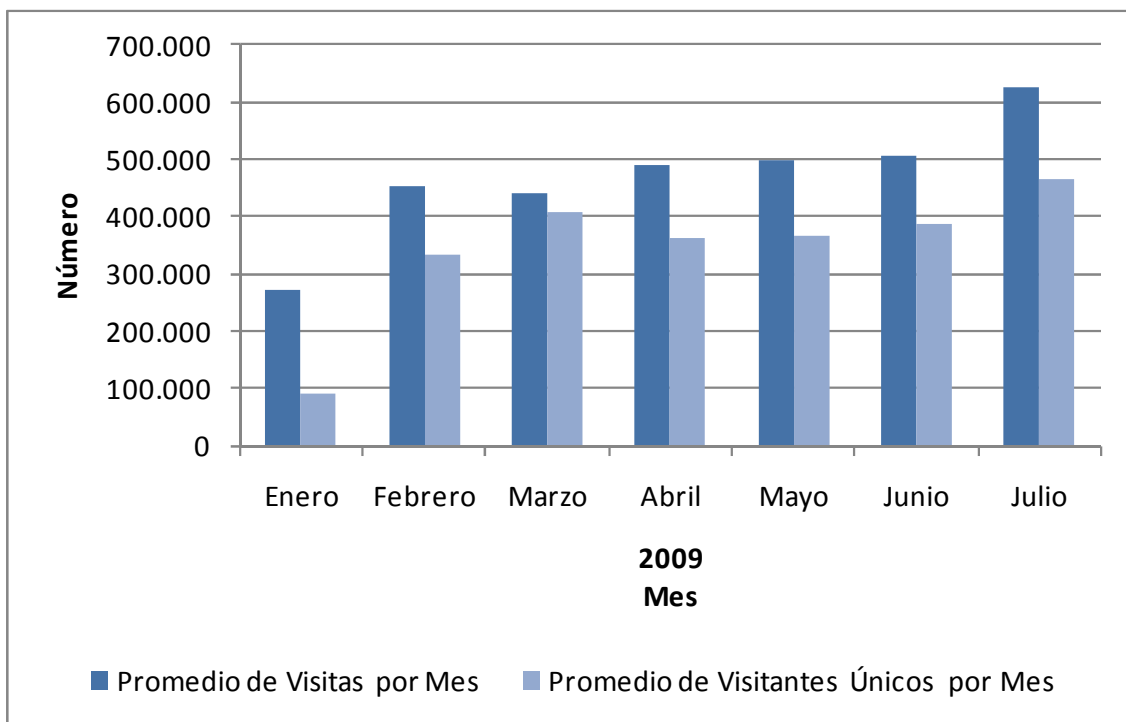

## 2. Entidades Usuarias

**Tabla 2. Número de Entidades usuarias por mes**

Año	Mes	Nivel		Total
		Nacional	Territorial	
2008	Agosto	172	1.135	1.307
	Septiembre	172	1.181	1.353
	Octubre	174	1.284	1.458
	Noviembre	174	1.346	1.520
	Diciembre	174	1.374	1.548
2009	Enero	111	591	702
	Febrero	144	834	978
	Marzo	161	1.035	1.196
	Abril	164	1.137	1.301
	Mayo	168	1.193	1.361
	Junio	172	1.234	1.406
	Julio	175	1.288	1.463

**Gráfico 2. Número de Entidades Usuarias por mes año 2009**

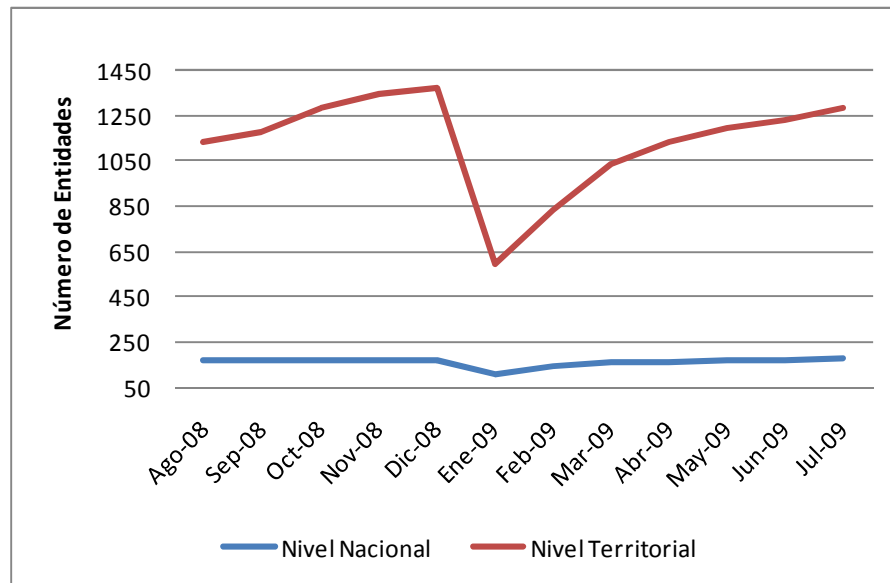

\* Se entienden como entidades usuarias del Portal, todas aquellas que hayan publicado o cambiado de estado procesos en el portal en un determinado periodo de tiempo.

### 3. Entidades Registradas

**Tabla 3. Acumulado de entidades registradas por mes**

Año	Mes	Nivel		Total
		Nacional	Territorial	
2008	Agosto	215	1.980	2.195
	Septiembre	215	2.002	2.217
	Octubre	215	2.025	2.240
	Noviembre	216	2.038	2.254
	Diciembre	216	2.055	2.271
2009	Enero	216	2.061	2.277
	Febrero	221	2.071	2.292
	Marzo	229	2.076	2.305
	Abril	231	2.083	2.314
	Mayo	232	2.086	2.318
	Junio	232	2.090	2.322
	Julio	232	2.104	2.336

**Gráfico 3. Acumulado de entidades registradas por mes**

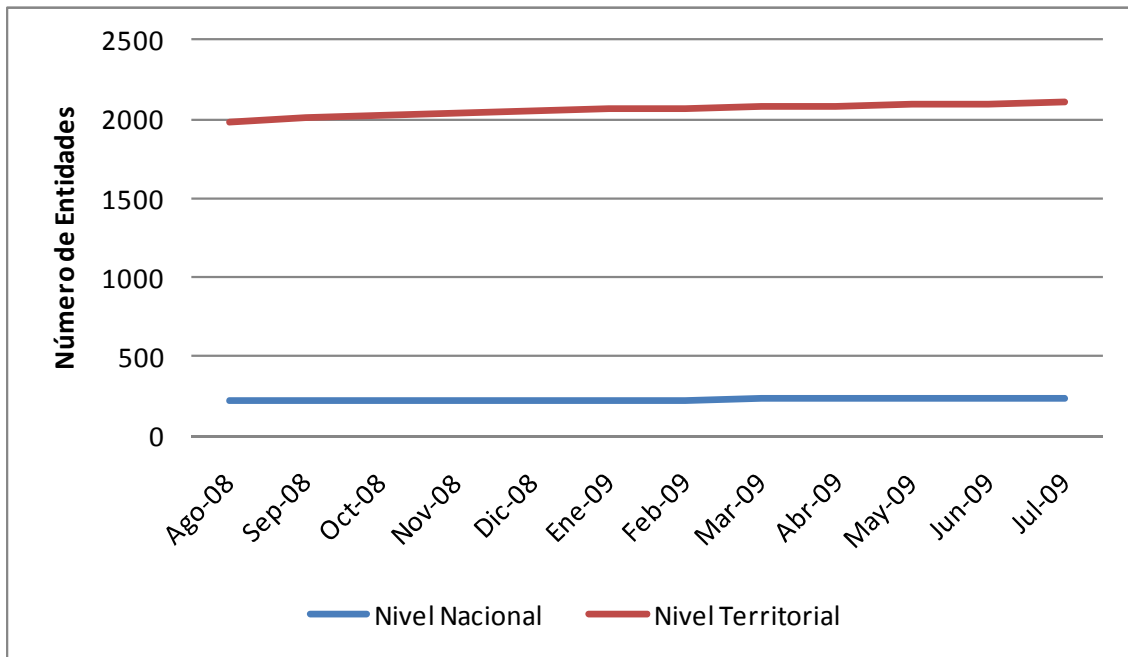

\*Una entidad registrada es aquella que tiene por lo menos un usuario asociado.

## 4. Procesos Creados en el mes por tipo

**Tabla 4. Reporte de cantidad y valor de los procesos creados en el mes por tipo de 2009**

Mes	Licitación		Selección Abreviada		Concurso de Méritos		Contratación Directa		Otros		Total	
	#	Valor	#	Valor	#	Valor	#	Valor	#	Valor	#	Valor
Enero	256	\$ 803.666.125.530	2.292	\$ 174.182.407.454	122	\$ 41.352.934.254	3.086	\$ 744.184.043.855	456	\$ 110.025.389.785	6.212	1.873.410.900.878
Febrero	350	\$ 2.781.874.101.377	2.668	\$ 314.581.921.292	210	\$ 41.137.006.559	3.827	\$ 737.986.794.936	412	\$ 103.757.986.465	7.467	3.979.337.810.629
Marzo	452	\$ 6.165.453.049.696	2.875	\$ 370.307.942.320	323	\$ 133.416.479.467	4.677	\$ 1.619.102.523.704	288	\$ 108.964.002.551	8.615	8.397.243.997.738
Abril	418	\$ 612.905.884.167	3.018	\$ 385.298.895.924	319	\$ 107.329.343.840	4.359	\$ 583.967.695.623	309	\$ 388.115.235.716	8.423	2.077.617.055.270
Mayo	398	\$ 473.894.659.242	3.049	\$ 309.903.186.557	266	\$ 86.905.718.428	3.236	\$ 767.739.596.377	218	\$ 66.674.143.135	7.167	1.705.117.303.739
Junio	425	\$ 877.858.960.428	3.044	\$ 436.649.891.609	308	\$ 102.265.141.851	3.202	\$ 519.325.147.872	117	\$ 35.565.339.148	7.096	1.971.664.480.908
Julio	462	\$ 883.354.091.215	3.805	\$ 558.145.213.038	290	\$ 98.274.701.462	3.701	\$ 751.496.875.644	127	\$ 122.295.190.529	8.385	2.413.566.071.888
Promedio Mensual	394	1.799.858.124.522	2.964	364.152.779.742	263	87.240.189.409	3.727	817.686.096.859	275	133.628.183.904	7.624	3.202.565.374.436
Total	2.761	12.599.006.871.655	20.751	2.549.069.458.194	1.838	610.681.325.861	26.088	5.723.802.678.011	1.927	935.397.287.329	53.365	22.417.957.621.050

**Gráfico 4. Valor de los procesos creados en el mes por tipo**

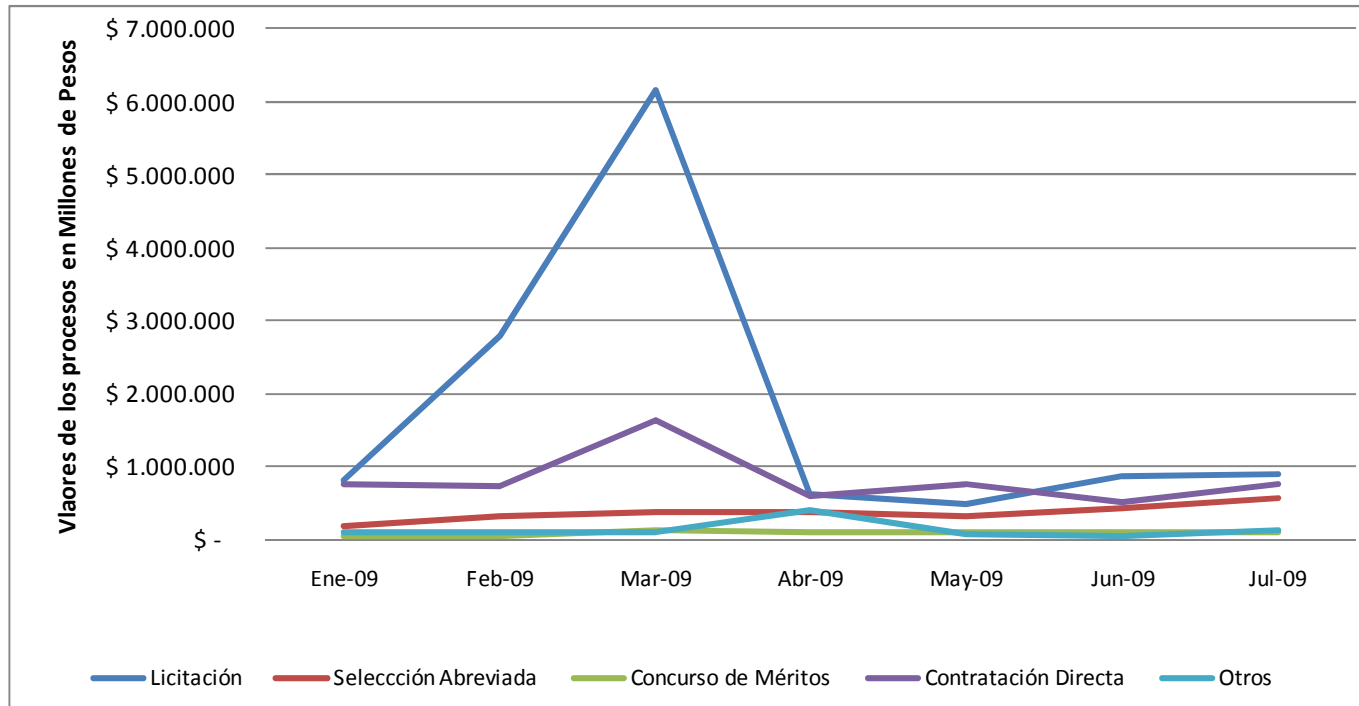

\*Se refiere a la cantidad de procesos que han sido registrados para cada tipo de proceso en cada mes del año.

## 5. Estado de los procesos por mes

**Tabla 5. Estado de los procesos publicados en el Portal por mes**

Año	Mes	Borrador	Convocado	Adjudicado	Celebrado	Liquidado	Terminado sin adjudicar	Borrador Descartado	Invitación Cerrada	Expresión de interés	Lista corta
2009	Enero	6.212	816	966	1.403	3.678	128	37	111	49	990
	Febrero	7.467	1.358	934	1.035	2.585	161	44	139	79	521
	Marzo	8.615	1.744	1.252	1.013	2.274	281	16	134	103	446
	Abril	8.423	1.691	1.393	973	1.454	289	80	162	127	533
	Mayo	7.167	1.604	1.483	1.117	1.530	283	157	168	114	480
	Junio	7.096	1.601	1.382	1.088	1.504	263	54	163	114	526
	Julio	8.385	1.886	1.704	1.200	1.649	290	46	113	121	578

\* Se refiere a la cantidad de procesos que están publicados en el portal distribuidos para cada estado.

## 6. Entidades que empezaron a publicar en el mes

**Tabla 6. Entidades que empezaron a publicar en el mes**

Año	Mes	Número
2009	Enero	12
	Febrero	10
	Marzo	20
	Abril	13
	Mayo	13
	Junio	8
	Julio	15

**Gráfico 5. Entidades que empezaron a publicar en el mes**

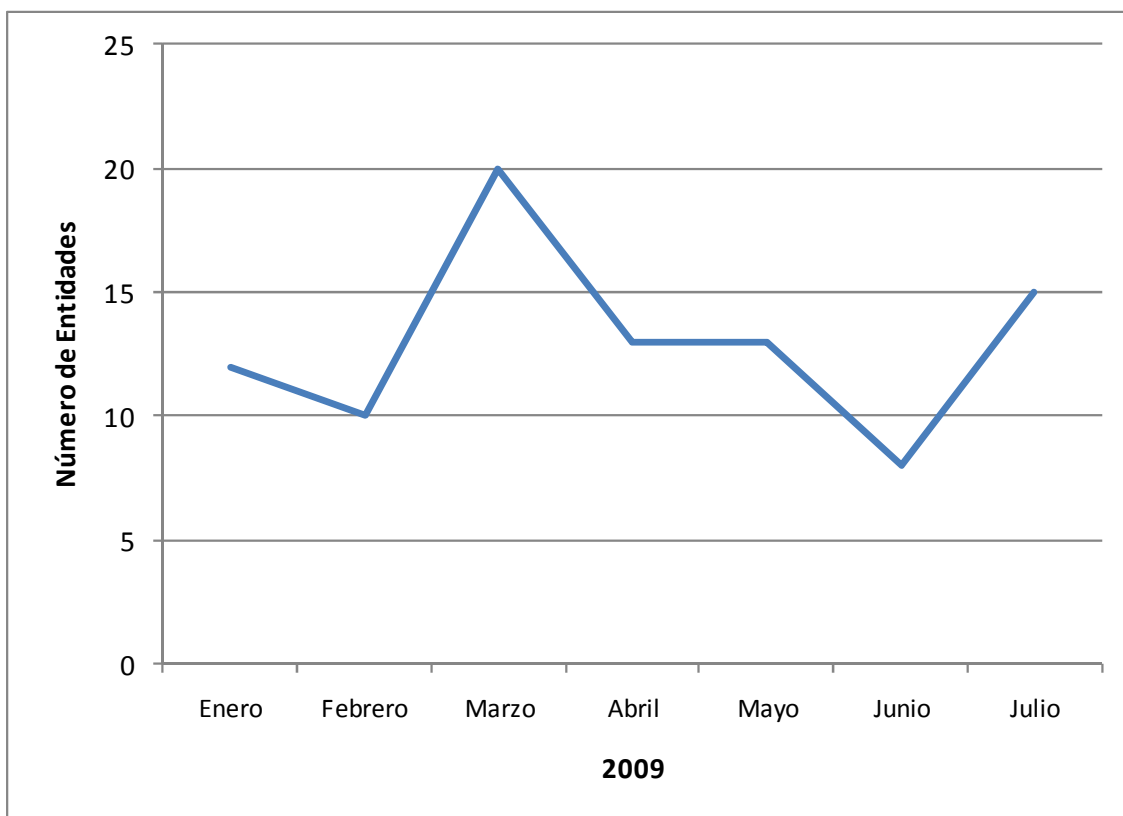

\* Son aquellas entidades que publicaron su primer proceso en un determinado periodo de tiempo.