



Informe Estadístico Portal Único de Contratación

Julio de 2006

1. Visitas

Visitas 2006	Número de visitas/ mes 2006	Número de visitas/ mes 2005	Variación doce meses	Acumulado desde 1° de marzo de 2003
Enero	46.605	31.268	49,05%	1.133.064
Febrero	39.328	35.846	9,71%	1.172.392
Marzo	41.535	35.901	15,69%	1.213.927
Abril	30.433	35.986	-15,43%	1.244.360
Mayo	40.970	47.238	-13,27%	1.285.330
Junio	43.790	55.500	-21,10%	1.329.120
Julio	46.235	42.698	8,28%	1.375.355
Número total de visitas en el 2006	288.896			
Promedio de visitas día	1.376			

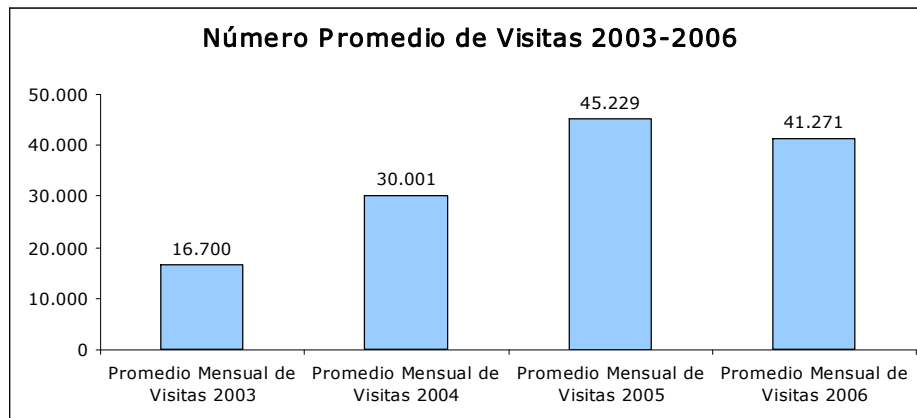
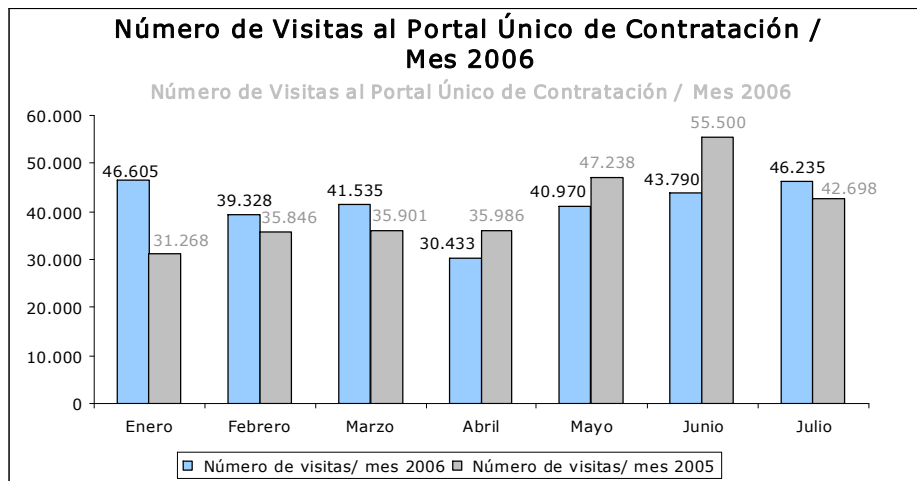

2. Entidades

Entidades publicando información en el Portal Único de Contratación en el 2006

	Enero	Febrero	Marzo	Abril	Mayo	Junio	Julio
Nacional	52	71	80	91	92	96	99
Territorial	32	44	48	50	56	56	59
Total	84	115	128	141	148	152	160

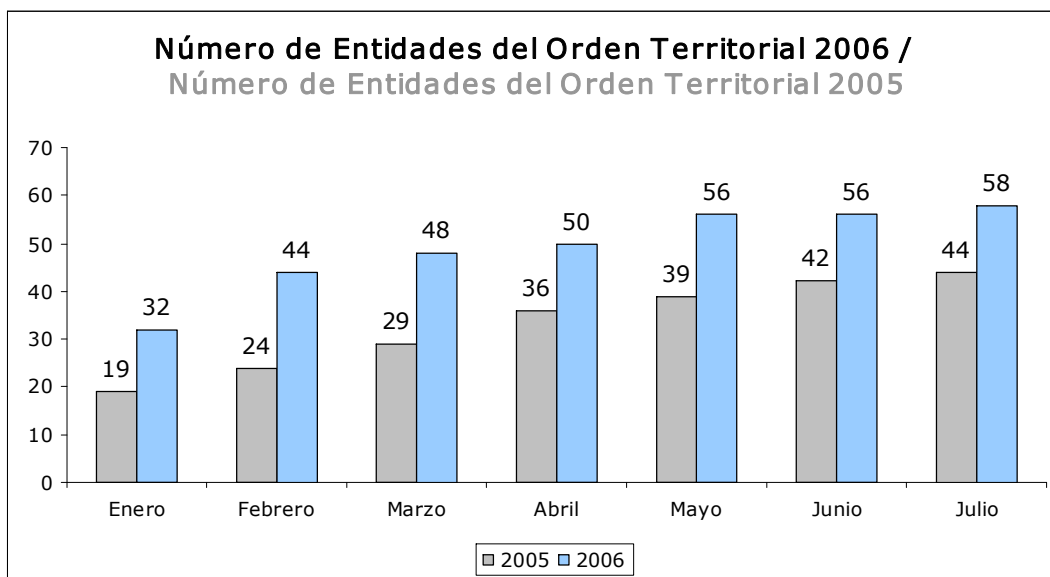
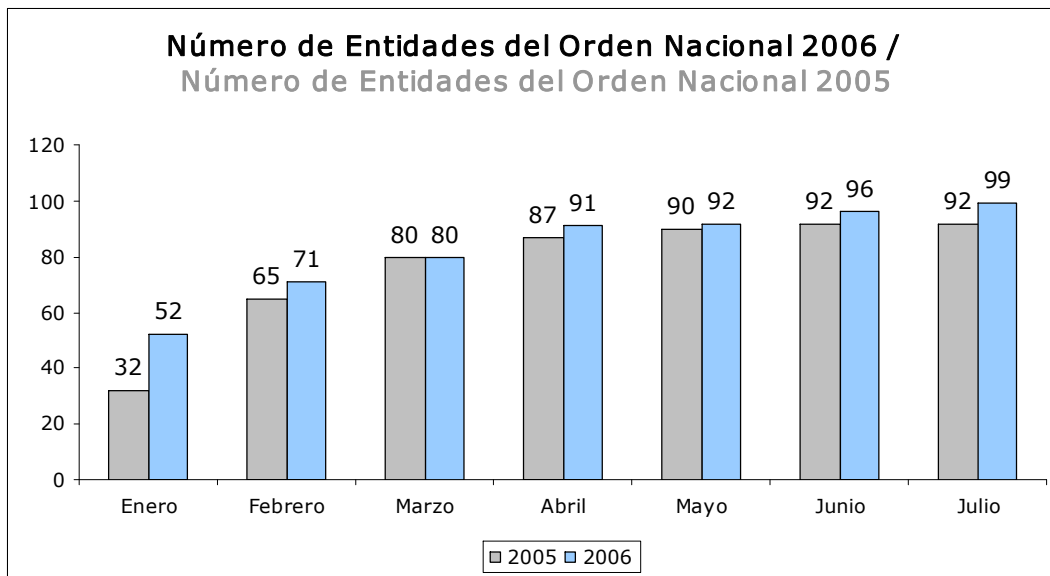

Entidades del orden nacional

No.	Entidad
1	DEPARTAMENTO ADMINISTRATIVO DE LA PRESIDENCIA DE LA REPÚBLICA
2	AGENCIA PRESIDENCIAL PARA LA ACCIÓN SOCIAL Y LA COOPERACIÓN INTERNACIONAL
3	FONDO DE INVERSIÓN PARA LA PAZ
4	DNP - DEPARTAMENTO NACIONAL DE PLANEACIÓN
5	FONADE - FONDO NACIONAL DE PROYECTOS DE DESARROLLO
6	COLCIENCIAS - INSTITUTO COLOMBIANO PARA EL DESARROLLO DE LA CIENCIA Y LA TECNOLOGÍA
7	SUPERINTENDENCIA DE SERVICIOS PÚBLICOS DOMICILIARIOS
8	DANE - DEPARTAMENTO ADMINISTRATIVO NACIONAL DE ESTADÍSTICA
9	DEPARTAMENTO ADMINISTRATIVO DE LA FUNCIÓN PÚBLICA
10	DAS - DEPARTAMENTO ADMINISTRATIVO DE SEGURIDAD
11	UNIDAD ADMINISTRATIVA ESPECIAL DE AERONÁUTICA CIVIL
12	DEPARTAMENTO ADMINISTRATIVO NACIONAL DE LA ECONOMÍA SOLIDARIA
13	MINISTERIO DE RELACIONES EXTERIORES
14	AGENCIA NACIONAL DE HIDROCARBUROS
15	INPEC - INSTITUTO NACIONAL PENITENCIARIO Y CARCELARIO DE COLOMBIA
16	DIRECCIÓN NACIONAL DE ESTUPEFACIENTES
17	MINISTERIO DE HACIENDA Y CRÉDITO PÚBLICO
18	SUPERINTENDENCIA FINANCIERA DE COLOMBIA
19	UIAF - UNIDAD ADMINISTRATIVA ESPECIAL DE INFORMACIÓN Y ANÁLISIS FINANCIERO
20	IGAC - INSTITUTO GEOGRÁFICO AGUSTÍN CODAZZI
21	FINDETER - FINANCIERA DE DESARROLLO TERRITORIAL
22	CONTADURÍA GENERAL DE LA NACIÓN
23	FNG - FONDO NACIONAL DE GARANTÍAS
24	FIDUCIARIA LA PREVISORA
25	LA PREVISORA COMPAÑÍA DE SEGUROS
26	MINISTERIO DE DEFENSA NACIONAL
27	CAJA SUELDOS DE RETIRO POLICÍA NACIONAL
28	FONDO ROTATORIO DE LA POLICÍA NACIONAL
29	ARMADA NACIONAL DE LA REPÚBLICA DE COLOMBIA
30	FUERZA AÉREA COLOMBIANA
31	EJÉRCITO NACIONAL
32	CIAC - CORPORACIÓN DE LA INDUSTRIA AERONÁUTICA COLOMBIANA
33	FONDELIBERTAD - FONDO NACIONAL PARA LA DEFENSA DE LA LIBERTAD PERSONAL
34	SATENA - SERVICIO AÉREO A TERRITORIOS NACIONALES
35	CAJA DE RETIRO FUERZAS MILITARES DE COLOMBIA
36	AGENCIA LOGÍSTICA DE LAS FUERZAS MILITARES
37	COMANDO GENERAL DE LAS FUERZAS MILITARES
38	HOSPITAL MILITAR CENTRAL
39	HOTEL TEQUENDAMA INTERCONTINENTAL
40	POLICÍA NACIONAL
41	DIVISIÓN DE SANIDAD DE LA POLICÍA NACIONAL
42	MINISTERIO DE AGRICULTURA Y DESARROLLO RURAL
43	BANCO AGRARIO
44	ICA - INSTITUTO COLOMBIANO AGROPECUARIO
45	IFI - CONCESIÓN DE SALINAS

No.	Entidad
46	MINISTERIO DE LA PROTECCIÓN SOCIAL
47	INSTITUTO DE SEGURO SOCIAL
48	INVIMA - INSTITUTO NACIONAL DE VIGILANCIA DE MEDICAMENTOS Y ALIMENTOS
49	FONDO NACIONAL DE ESTUPEFACIENTES
50	ICBF - INSTITUTO COLOMBIANO DE BIENESTAR FAMILIAR
51	SUPERINTENDENCIA NACIONAL DE SALUD
52	SUPERINTENDENCIA DE INDUSTRIA Y COMERCIO
53	COMISIÓN DE REGULACIÓN DE AGUA POTABLE Y SANEAMIENTO BÁSICO
54	ARTESANÍAS DE COLOMBIA
55	SUPERINTENDENCIA DE SOCIEDADES
56	FONDO NACIONAL DE AHORRO
57	MINISTERIO DE MINAS Y ENERGÍA
58	UPME - UNIDAD DE PLANEACIÓN MINERO-ENERGÉTICA
59	IPSE - INSTITUTO DE PLANIFICACIÓN Y PROMOCIÓN DE SOLUCIONES ENERGÉTICAS
60	FODESEP - FONDO DE DESARROLLO DE LA EDUCACIÓN SUPERIOR
61	UNAD - UNIVERSIDAD NACIONAL ABIERTA Y A DISTANCIA
62	COLDEPORTES - INSTITUTO COLOMBIANO DEL DEPORTE
63	INCI - INSTITUTO NACIONAL PARA CIEGOS
64	INSTITUTO TECNOLÓGICO PASCUAL BRAVO
65	UNIVERSIDAD PEDAGÓGICA NACIONAL
66	BIBLIOTECA PÚBLICA PILOTO DE MEDELLÍN PARA AMÉRICA LATINA
67	MINISTERIO DE COMUNICACIONES
68	CRT - COMISIÓN DE REGULACIÓN DE TELECOMUNICACIONES
69	COMISIÓN NACIONAL DE TELEVISIÓN
70	CAPRECOM - CAJA DE PREVISIÓN SOCIAL DE COMUNICACIONES
71	ADPOSTAL - ADMINISTRACIÓN POSTAL NACIONAL E INTERNACIONAL
72	MINISTERIO DE TRANSPORTE
73	INCO - INSTITUTO NACIONAL DE CONCESIONES
74	SUPERINTENDENCIA DE PUERTOS Y TRANSPORTE
75	FERROVÍAS - EMPRESA COLOMBIANA DE VÍAS FÉRREAS
76	INVÍAS - INSTITUTO NACIONAL DE VÍAS
77	FONDO PASIVO SOCIAL DE FERROCARRILES NACIONALES DE COLOMBIA
78	DEFENSORÍA DEL PUEBLO
79	FISCALÍA GENERAL DE LA NACIÓN
80	INSTITUTO NACIONAL DE MEDICINA LEGAL Y CIENCIAS FORENSES
81	MINISTERIO DE COMERCIO, INDUSTRIA Y TURISMO
82	MINISTERIO DE AMBIENTE, VIVIENDA Y DESARROLLO TERRITORIAL
83	CORTOLIMA - CORPORACIÓN AUTÓNOMA REGIONAL DEL TOLIMA
84	IDEAM - INSTITUTO DE HIDROLOGÍA, METEOROLOGÍA Y ESTUDIOS AMBIENTALES
85	CORPOAMAZONÍA - CORPORACIÓN PARA EL DESARROLLO SOSTENIBLE SUR DE LA AMAZONÍA
86	CORPOORINOQUÍA - CORPORACIÓN AUTÓNOMA REGIONAL DE LA ORINOQUÍA
87	CAR - CORPORACIÓN AUTÓNOMA REGIONAL DE CUNDINAMARCA
88	CVS - CORPORACIÓN AUTÓNOMA REGIONAL DE LOS VALLES DEL SINÚ Y DEL SAN JORGE
89	CORPOURABÁ - CORPORACIÓN PARA EL DESARROLLO SOSTENIBLE DEL URABÁ
90	CDMB - CORPORACIÓN AUTÓNOMA REGIONAL PARA LA DEFENSA DE LA MESETA DE BUCARAMANGA
91	CORNARE - CORPORACIÓN AUTÓNOMA REGIONAL DE LAS CUENCAS DE RÍOS NEGRO Y NARE
92	CARSUCRE - CORPORACIÓN AUTÓNOMA REGIONAL DE SUCRE
93	CORANTIOQUIA - CORPORACIÓN AUTÓNOMA REGIONAL DEL CENTRO DE ANTIOQUIA

No.	Entidad
94	CAS - CORPORACIÓN AUTÓNOMA REGIONAL DE SANTANDER
95	CORPOBOYACÁ - CORPORACIÓN AUTÓNOMA REGIONAL DE BOYACÁ
96	AUDITORÍA GENERAL DE LA REPÚBLICA
97	CRA - CORPORACIÓN AUTÓNOMA REGIONAL DEL ATLÁNTICO
98	CAM - CORPORACIÓN AUTÓNOMA REGIONAL DEL ALTO MAGDALENA
99	CORMAGDALENA - CORPORACIÓN AUTÓNOMA REGIONAL DEL RÍO GRANDE DE LA MAGDALENA

Entidades del orden territorial

No.	Entidad
1	ANTIOQUIA - GOBERNACIÓN
2	ANTIOQUIA - ALCALDÍA MUNICIPIO DE MEDELLÍN
3	ANTIOQUIA - ALCALDÍA MUNICIPIO DE GUATAPÉ
4	ATLÁNTICO - GOBERNACIÓN
5	BOLÍVAR - TRANSCARIBE S.A.
6	BOYACÁ - GOBERNACIÓN
7	BOYACÁ - LOTERÍA DE BOYACÁ
8	CALDAS - GOBERNACIÓN
9	CALDAS - ALCALDÍA MUNICIPIO DE MANIZALES
10	CALDAS - INSTITUTO DE VALORIZACIÓN DE MANIZALES
11	CALDAS - ALCALDÍA MUNICIPIO DE MANZANARES
12	CAQUETÁ - GOBERNACIÓN
13	CAUCA - ALCALDÍA MUNICIPIO DE POPAYÁN
14	CESAR - GOBERNACIÓN
15	CESAR - ALCALDÍA MUNICIPIO DE VALLEDUPAR
16	CÓRDOBA - GOBERNACIÓN
17	CÓRDOBA - ALCALDÍA MUNICIPIO DE MONTERÍA
18	HUILA - GOBERNACIÓN
19	HUILA - ALCALDÍA MUNICIPIO DE NEIVA
20	HUILA - ALCALDÍA MUNICIPIO DE PITALITO
21	LA GUAJIRA - GOBERNACIÓN
22	LA GUAJIRA - ALCALDÍA MUNICIPIO DE BARRANCAS
23	LA GUAJIRA - ALCALDÍA MUNICIPIO DE VILLANUEVA
24	MAGDALENA - GOBERNACIÓN
25	META - INSTITUTO DE TURISMO DEL META
26	META - CORPORACIÓN CULTURAL MUNICIPAL DE VILLAVICENCIO
27	NARIÑO - GOBERNACIÓN
28	NORTE DE SANTANDER - GOBERNACIÓN
29	NORTE DE SANTANDER - IFINORTE
30	NORTE DE SANTANDER - ALCALDÍA MUNICIPIO DE CÚCUTA
31	NORTE DE SANTANDER - E.S.E. HOSPITAL UNIVERSITARIO ERASMO MEOZ
32	QUINDÍO - GOBERNACIÓN
33	QUINDÍO - ALCALDÍA MUNICIPIO DE ARMENIA
34	RISARALDA - GOBERNACIÓN
35	SANTANDER - GOBERNACIÓN

No.	Entidad
36	SANTANDER - ALCALDÍA MUNICIPIO DE BUCARAMANGA
37	SANTANDER - DIRECCIÓN DE TRÁNSITO DE BUCARAMANGA
38	SANTANDER - CENTRAL DE ABASTOS DE BUCARAMANGA S.A.
39	SANTANDER - BOMBEROS DE BUCARAMANGA
40	SANTANDER - INSTITUTO DE LA JUVENTUD EL DEPORTE Y LA RECREACIÓN DE BUCARAMANGA - INDERBU
41	TOLIMA - GOBERNACIÓN
42	TOLIMA - ALCALDÍA MUNICIPIO DE IBAGUÉ
43	VALLE DEL CAUCA - GOBERNACIÓN
44	VALLE DEL CAUCA - METROCALI
45	VALLE DEL CAUCA - ALCALDÍA MUNICIPIO DE PALMIRA
46	ARAUCA - GOBERNACIÓN
47	ARAUCA - ALCALDÍA MUNICIPIO DE ARAUCA
48	ARAUCA - ALCALDÍA MUNICIPIO DE PUERTO RONDÓN
49	ARAUCA - ALCALDÍA MUNICIPIO DE SARAVERENA
50	CASANARE - GOBERNACIÓN
51	CASANARE - INSTITUTO PARA EL DEPORTE Y LA RECREACIÓN DE YOPAL
52	CASANARE - ALCALDÍA MUNICIPIO DE TRINIDAD
53	PUTUMAYO - GOBERNACIÓN
54	PUTUMAYO - ALCALDÍA MUNICIPIO DE VILLAGARZÓN
55	SAN ANDRÉS, PROVIDENCIA Y SANTA CATALINA - GOBERNACIÓN
56	AMAZONAS - ALCALDÍA MUNICIPIO DE PUERTO NARIÑO
57	GUAINÍA - GOBERNACIÓN
58	GUAINÍA - ALCALDÍA MUNICIPIO DE INÍRIDA

3. Procesos

Licitaciones Públicas

Entidades del orden nacional

No.	ENTIDAD	Borrador (Proyecto de Pliego)		Convocado		Adjudicado		Contrato Celebrado		Contrato Liquidado		Borrador Descartado (Desechado antes de convocar)		Terminado Anormalmente Después de Convocado		Contrato Terminado Sin Liquidar		TOTAL	
		Cant.	Monto	Cant.	Monto	Cant.	Monto	Cant.	Monto	Cant.	Monto	Cant.	Monto	Cant.	Monto	Cant.	Monto	Cant.	Monto
1	ADPOSTAL - ADMINISTRACIÓN POSTAL NACIONAL E INTERNACIONAL	0	0	1	---	3	2.282.160.000	8	6.714.616.066	0	---	0	---	1	2.216.160.000	0	---	13	11.212.936.066
2	AGENCIA LOGÍSTICA DE LAS FUERZAS MILITARES	11	3.425.619.204	7	18.373.213.036	0	---	0	---	0	---	0	---	0	---	0	---	18	21.798.832.240
3	AGENCIA NACIONAL DE HIDROCARBUROS	0	0	2	1.427.500.000	0	---	2	3.018.720.128	0	---	1	34.800.000	0	---	0	---	5	4.481.020.128
4	AGENCIA PRESIDENCIAL PARA LA ACCIÓN SOCIAL Y LA COOPERACIÓN INTERNACIONAL	0	0	1	755.590.000	3	8.124.000.000	0	---	0	---	0	---	2	---	0	---	6	8.879.590.000
5	ARMADA NACIONAL DE LA REPÚBLICA DE COLOMBIA	0	0	0	---	1	45.000.000	3	4.621.881.740	1	674.300.000	0	---	2	1.550.000.000	0	---	7	6.891.181.740
6	AUDITORÍA GENERAL DE LA REPÚBLICA	0	0	1	78.000.000	0	---	0	---	0	---	0	---	0	---	0	---	1	78.000.000
7	BANCO AGRARIO	3	2.526.729.163	7	12.676.846.678	0	---	0	---	0	---	0	---	0	---	0	---	10	15.203.575.841
8	CAJA DE RETIRO FUERZAS MILITARES DE COLOMBIA	0	0	1	498.000.000	0	---	1	---	0	---	0	---	0	---	0	---	2	498.000.000
9	CAJA SUELDOS DE RETIRO POLICÍA NACIONAL	0	0	0	---	0	---	3	920.016.168	0	---	0	---	0	---	1	550.000.000	4	1.470.016.168
10	CAM - CORPORACIÓN AUTÓNOMA REGIONAL DEL ALTO MAGDALENA	0	0	3	1.210.065.344	0	---	0	---	0	---	0	---	0	---	0	---	3	1.210.065.344
11	CAPRECOM - CAJA DE PREVISIÓN SOCIAL DE COMUNICACIONES	0	0	0	---	0	---	4	488.600.000	0	---	1	48.600.000	0	---	0	---	5	537.200.000
12	CAR - CORPORACIÓN AUTÓNOMA REGIONAL DE CUNDINAMARCA	4	1.745.949.807	2	1.254.289.809	4	1.171.000.000	5	2.109.719.298	0	---	1	200.000.000	11	3.056.757.272	0	---	27	9.537.716.186
13	CARSUCRE - CORPORACIÓN AUTÓNOMA REGIONAL DE SUCRE	0	0	1	436.681.485	0	---	0	---	0	---	0	---	0	---	0	---	1	436.681.485
14	CAS - CORPORACIÓN AUTÓNOMA REGIONAL DE SANTANDER	0	0	1	196.000.000	0	---	4	508.575.295	0	---	0	---	0	---	0	---	5	704.575.295
15	CDMB - CORPORACIÓN AUTÓNOMA REGIONAL PARA LA DEFENSA DE LA MESETA DE BUCARAMANGA	0	0	4	5.237.744.978	2	615.290.426	1	58.702.560	0	---	0	---	1	92.227.000	0	---	8	6.003.964.964
16	CIAC - CORPORACIÓN DE LA INDUSTRIA AERONAUTICA COLOMBIANA	0	0	0	---	0	---	0	---	0	---	0	---	1	37.552.125.500	0	---	1	37.552.125.500
17	COLCIENCIAS - INSTITUTO COLOMBIANO PARA EL DESARROLLO DE LA CIENCIA Y LA TECNOLOGÍA	0	0	0	---	1	204.000.000	2	114.544.000	0	---	0	---	1	17.000.000	0	---	4	335.544.000
18	COLDEPORTES - INSTITUTO COLOMBIANO DEL DEPORTE	0	0	1	188.950.000	7	7.404.616.000	0	---	0	---	0	---	0	---	0	---	8	7.593.566.000

No.	ENTIDAD	Borrador (Proyecto de Pliego)		Convocado		Adjudicado		Contrato Celebrado		Contrato Liquidado		Borrador Descartado (Desechado antes de convocar)		Terminado Anormalmente Después de Convocado		Contrato Terminado Sin Liquidar		TOTAL	
		Cant.	Monto	Cant.	Monto	Cant.	Monto	Cant.	Monto	Cant.	Monto	Cant.	Monto	Cant.	Monto	Cant.	Monto	Cant.	Monto
		19	COMISIÓN DE REGULACIÓN DE AGUA POTABLE Y SANEAMIENTO BÁSICO	0	0	1	250.000.000	0	---	1	108.544.759	0	---	0	---	0	---	0	---
20	COMISIÓN NACIONAL DE TELEVISIÓN	4	547.147.260	0	---	0	---	8	631.477.321	0	---	0	---	0	---	0	---	12	1.178.624.581
21	CONTADURÍA GENERAL DE LA NACIÓN	0	0	0	---	3	675.000.000	0	---	0	---	0	---	1	110.000.000	0	---	4	785.000.000
22	CORANTIOQUIA - CORPORACIÓN AUTÓNOMA REGIONAL DEL CENTRO DE ANTIOQUIA	0	0	1	147.202.900	7	3.680.396.057	1	129.999.420	0	---	0	---	0	---	0	---	9	3.957.598.377
23	CORMAGDALENA - CORPORACIÓN AUTÓNOMA REGIONAL DEL RÍO GRANDE DE LA MAGDALENA	0	0	0	---	4	9.471.265.932	0	---	0	---	0	---	0	---	0	---	4	9.471.265.932
24	CORNARE - CORPORACIÓN AUTÓNOMA REGIONAL DE LAS CUENCAS DE RÍOS NEGRO Y NARE	2	576.520.159	4	1.496.569.030	3	266.176.651	3	981.001.693	0	---	0	---	0	---	0	---	12	3.320.267.533
25	CORPOAMAZONIA - CORPORACIÓN PARA EL DESARROLLO SOSTENIBLE SUR DE LA AMAZONIA	0	0	1	736.838.000	2	294.965.000	0	---	0	---	0	---	1	77.816.048	0	---	4	1.109.619.048
26	CORPOBOYACÁ - CORPORACIÓN AUTÓNOMA REGIONAL DE BOYACÁ	0	0	4	980.756.873	0	---	2	734.226.959	0	---	0	---	0	---	0	---	6	1.714.983.832
27	CORPOORINOQUIA - CORPORACIÓN AUTÓNOMA REGIONAL DE LA ORINOQUIA	1	140.000.000	1	183.506.542	0	---	0	---	0	---	0	---	0	---	0	---	2	323.506.542
28	CRT - COMISIÓN DE REGULACIÓN DE TELECOMUNICACIONES	0	0	0	---	1	110.000.000	3	569.380.000	1	99.992.000	0	---	1	300.000.000	0	---	6	1.079.372.000
29	CVS - CORPORACIÓN AUTÓNOMA REGIONAL DE LOS VALLES DEL SINÚ Y DEL SAN JORGE	0	0	8	1.902.836.385	14	7.035.300.399	0	---	0	---	0	---	2	634.314.066	0	---	24	9.572.450.850
30	DANE - DEPARTAMENTO ADMINISTRATIVO NACIONAL DE ESTADÍSTICA	0	0	1	---	0	---	3	391.389.740	0	---	0	---	1	---	0	---	5	391.389.740
31	DAS - DEPARTAMENTO ADMINISTRATIVO DE SEGURIDAD	0	0	2	2.344.175.914	2	5.894.990.637	6	2.352.565.487	0	---	0	---	0	---	0	---	10	10.591.732.038
32	DEFENSORÍA DEL PUEBLO	0	0	1	400.000.000	3	520.000.000	0	---	0	---	0	---	0	---	0	---	4	920.000.000
33	DEPARTAMENTO ADMINISTRATIVO DE LA FUNCIÓN PÚBLICA	0	0	0	---	0	---	0	---	0	---	0	---	1	45.000.000	0	---	1	45.000.000
34	DEPARTAMENTO ADMINISTRATIVO DE LA PRESIDENCIA DE LA REPÚBLICA	0	0	2	629.500.000	8	4.798.322.433	0	---	0	---	1	341.500.000	2	300.000.000	0	---	13	6.069.322.433
35	DEPARTAMENTO ADMINISTRATIVO NACIONAL DE LA ECONOMÍA SOLIDARIA	0	0	0	---	0	---	2	155.857.920	0	---	0	---	0	---	0	---	2	155.857.920
36	DIRECCIÓN NACIONAL DE ESTUPEFACIENTES	0	0	1	---	0	---	5	1.418.896.752	0	---	1	95.000.000	1	150.874.593	0	---	8	1.664.771.345
37	DIVISIÓN DE SANIDAD DE LA POLICÍA NACIONAL	3	2.567.015.478	3	155.559.208.084	2	3.096.202.967	2	1.968.915.480	0	---	0	---	0	---	0	---	10	163.191.342.009
38	DNP - DEPARTAMENTO NACIONAL DE PLANEACIÓN	0	0	4	766.500.000	0	---	4	1.014.314.842	0	---	0	---	3	315.000.000	0	---	11	2.095.814.842
39	EJÉRCITO NACIONAL	0	0	1	971.000.000	2	500.704.300	3	5.344.566.832	0	---	3	5.503.706.082	3	2.173.464.831	0	---	12	14.493.442.045
40	FERROVIAS - EMPRESA COLOMBIANA DE VÍAS FÉRREAS	0	0	0	---	0	---	3	1.143.403.511	0	---	0	---	1	43.667.966	0	---	4	1.187.071.477
41	FISCALÍA GENERAL DE LA NACIÓN	0	0	2	1.700.000.000	0	---	0	---	0	---	0	---	0	---	0	---	2	1.700.000.000
42	FNG - FONDO NACIONAL DE GARANTÍAS	0	0	0	---	0	---	6	574.052.549	0	---	0	---	0	---	0	---	6	574.052.549
43	FONADE - FONDO NACIONAL DE PROYECTOS DE DESARROLLO	0	0	0	---	1	800.000.000	0	---	0	---	0	---	0	---	0	---	1	800.000.000
44	FONDELIBERTAD - FONDO NACIONAL PARA LA DEFENSA DE LA LIBERTAD PERSONAL	0	0	0	---	0	---	2	1.460.000.000	0	---	0	---	0	---	0	---	2	1.460.000.000
45	FONDO DE INVERSIÓN PARA LA PAZ	0	0	13	33.848.946.775	13	9.447.420.000	0	---	0	---	0	---	3	167.828.853.211	0	---	29	211.125.219.986

No.	ENTIDAD	Borrador (Proyecto de Pliego)		Convocado		Adjudicado		Contrato Celebrado		Contrato Liquidado		Borrador Descartado (Desechado antes de convocar)		Terminado Anormalmente Después de Convocado		Contrato Terminado Sin Liquidar		TOTAL	
		Cant.	Monto	Cant.	Monto	Cant.	Monto	Cant.	Monto	Cant.	Monto	Cant.	Monto	Cant.	Monto	Cant.	Monto	Cant.	Monto
		46	FONDO NACIONAL DE AHORRO	0	0	0	---	1	4.000.000.000	0	---	0	---	0	---	0	---	0	---
47	FONDO PASIVO SOCIAL DE FERROCARRILES NACIONALES DE COLOMBIA	0	0	1	4.146.689.547	1	500.000.000	3	46.892.063.564	0	---	0	---	0	---	0	---	5	51.538.753.111
48	FONDO ROTATORIO DE LA POLICÍA NACIONAL	0	0	16	2.238.342.294	5	7.107.961.481	0	---	0	---	0	---	1	20.000.000	0	---	22	9.366.303.775
49	FUERZA AÉREA COLOMBIANA	0	0	0	---	2	2.478.705.382	0	---	0	---	0	---	0	---	0	---	2	2.478.705.382
50	HOSPITAL MILITAR CENTRAL	2	3.605.000.000	6	6.298.854.304	2	1.060.000.000	0	---	0	---	2	457.900.000	8	3.327.573.372	0	---	20	14.749.327.676
51	HOTEL TEQUENDAMA INTERCONTINENTAL	1	0	0	---	0	---	2	181.346.809	0	---	0	---	1	68.000.000	0	---	4	249.346.809
52	ICA - INSTITUTO COLOMBIANO AGROPECUARIO	0	0	1	1.679.000.000	2	462.520.000	3	1.938.409.323	0	---	0	---	0	---	0	---	6	4.079.929.323
53	ICBF - INSTITUTO COLOMBIANO DE BIENESTAR FAMILIAR	1	1.300	2	12.496.943.607	7	14.927.473.350	0	---	0	---	0	---	2	507.470.000	0	---	12	27.931.888.257
54	IDEAM - INSTITUTO DE HIDROLOGÍA, METEOROLOGÍA Y ESTUDIOS AMBIENTALES	0	0	6	2.457.805.150	2	380.420.000	0	---	0	---	1	95.000.000	0	---	0	---	9	2.933.225.150
55	IGAC - INSTITUTO GEOGRÁFICO AGUSTÍN CODAZZI	0	0	2	794.059.696	2	621.536.121	2	512.998.284	0	---	0	---	0	---	0	---	6	1.928.594.101
56	INCI - INSTITUTO NACIONAL PARA CIEGOS	0	0	0	---	1	57.000.000	0	---	0	---	0	---	0	---	0	---	1	57.000.000
57	INCO - INSTITUTO NACIONAL DE CONCESIONES	0	0	4	958.774.000.000	1	1.405.224.000	2	368.234.250	0	---	0	---	0	---	0	---	7	960.547.458.250
58	INPEC - INSTITUTO NACIONAL PENITENCIARIO Y CARCELARIO DE COLOMBIA	0	0	1	2.620.000.000	2	1.978.000.000	7	4.774.439.114	0	---	7	6.677.350.000	4	4.789.028.660	0	---	21	20.838.817.774
59	INSTITUTO DE SEGURO SOCIAL	3	1.224.000.000	3	3.406.649.125	2	21.856.874.667	16	28.385.501.582	0	---	0	---	6	86.031.322.500	0	---	30	140.904.347.874
60	INSTITUTO NACIONAL DE MEDICINA LEGAL Y CIENCIAS FORENSES	0	0	3	2.208.905.000	3	1.626.700.000	1	829.388.322	3	837.849.252	0	---	3	700.000.000	0	---	13	6.202.842.574
61	INSTITUTO TECNOLÓGICO PASCUAL BRAVO	1	1.186.491.421	0	---	0	---	0	---	1	1.140.782.582	0	---	0	---	0	---	2	2.327.274.003
62	INVÍAS - INSTITUTO NACIONAL DE VÍAS	0	0	31	174.294.713.927	0	---	0	---	0	---	0	---	0	---	0	---	31	174.294.713.927
63	IPSE - INSTITUTO DE PLANIFICACIÓN Y PROMOCIÓN DE SOLUCIONES ENERGÉTICAS	0	0	5	2.677.180.000	0	---	0	---	0	---	0	---	0	---	0	---	5	2.677.180.000
64	LA PREVISORA COMPAÑÍA DE SEGUROS	0	0	3	1.539.050.677	2	811.624.000	4	723.493.643	0	---	0	---	1	35.420.000	0	---	10	3.109.588.320
65	MINISTERIO DE AGRICULTURA Y DESARROLLO RURAL	0	0	1	650.000.000	0	---	1	81.054.825	0	---	0	---	0	---	0	---	2	731.054.825
66	MINISTERIO DE AMBIENTE, VIVIENDA Y DESARROLLO TERRITORIAL	0	0	1	260.000.000	0	---	0	---	0	---	1	2.639.200.000	0	---	0	---	2	2.899.200.000
67	MINISTERIO DE COMERCIO, INDUSTRIA Y TURISMO	0	0	2	7.321.921.226	1	7.135.059.399	2	436.000.000	1	408.000.000	1	96.000.000	2	591.901.794	0	---	9	15.988.882.419
68	MINISTERIO DE COMUNICACIONES	0	0	0	---	0	---	2	896.786.378	1	231.030.240	0	---	0	---	0	---	3	1.127.816.618
69	MINISTERIO DE DEFENSA NACIONAL	6	7.356.491.088.683	7	400.284.542.588	0	---	0	---	0	---	0	---	0	---	0	---	13	7.756.775.631.271
70	MINISTERIO DE HACIENDA Y CRÉDITO PÚBLICO	2	1.100.000.000	3	34.373.900.000	1	504.287.077.563	0	---	0	---	0	---	0	---	0	---	6	539.760.977.563
71	MINISTERIO DE LA PROTECCIÓN SOCIAL	0	0	0	---	6	2.566.431.000	0	---	0	---	0	---	2	1.553.997.000	0	---	8	4.120.428.000
72	MINISTERIO DE MINAS Y ENERGÍA	0	0	1	500.000.000	0	---	0	---	0	---	0	---	0	---	0	---	1	500.000.000

No.	ENTIDAD	Borrador (Proyecto de Pliego)		Convocado		Adjudicado		Contrato Celebrado		Contrato Liquidado		Borrador Descartado (Desechado antes de convocar)		Terminado Anormalmente Después de Convocado		Contrato Terminado Sin Liquidar		TOTAL	
		Cant.	Monto	Cant.	Monto	Cant.	Monto	Cant.	Monto	Cant.	Monto	Cant.	Monto	Cant.	Monto	Cant.	Monto	Cant.	Monto
73	MINISTERIO DE RELACIONES EXTERIORES	0	0	1	252.785.019	0	---	2	2.993.291.418	0	---	0	---	0	---	0	---	3	3.246.076.437
74	MINISTERIO DE TRANSPORTE	0	0	3	501.414.567	0	---	0	---	0	---	0	---	1	1.233.220.000	0	---	4	1.734.634.567
75	POLICÍA NACIONAL	2	3.969.528.850	6	7.391.434.942	6	21.812.286.179	8	11.175.433.212	0	---	0	---	2	1.715.390.663	0	---	24	46.064.073.846
76	SATENA - SERVICIO AÉREO A TERRITORIOS NACIONALES	0	0	0	---	2	250.000.000	0	---	0	---	0	---	0	---	0	---	2	250.000.000
77	SUPERINTENDENCIA DE INDUSTRIA Y COMERCIO	0	0	0	---	0	---	4	578.305.070	0	---	0	---	0	---	1	166.000.000	5	744.305.070
78	SUPERINTENDENCIA DE PUERTOS Y TRANSPORTE	0	0	0	---	1	170.000.000	0	---	0	---	0	---	0	---	0	---	1	170.000.000
79	SUPERINTENDENCIA DE SERVICIOS PÚBLICOS DOMICILIARIOS	0	0	1	265.000.000	0	---	12	1.955.198.946	3	947.225.054	1	26.500.000	0	---	0	---	17	3.193.924.000
80	SUPERINTENDENCIA DE SOCIEDADES	2	1.386.350.000	0	---	0	---	2	1.257.463.800	0	---	0	---	1	80.000.000	0	---	5	2.723.813.800
81	SUPERINTENDENCIA FINANCIERA DE COLOMBIA	5	1.581.991.893	10	3.920.700.730	0	---	0	---	0	---	2	87.952.000	0	---	0	---	17	5.590.644.623
82	SUPERINTENDENCIA NACIONAL DE SALUD	0	0	1	302.000.000	0	---	2	141.084.481	0	---	0	---	0	---	0	---	3	443.084.481
83	UNAD - UNIVERSIDAD NACIONAL ABIERTA Y A DISTANCIA	1	205.500.000	1	350.000.000	0	---	4	4.998.777.070	0	---	0	---	1	104.000.000	0	---	7	5.658.277.070
84	UNIDAD ADMINISTRATIVA ESPECIAL DE AERONÁUTICA CIVIL	0	0	1	1.195.219.124	10	5.712.542.238	1	64.170.001	0	---	0	---	5	2.012.627.938	0	---	17	8.984.559.301
85	UNIVERSIDAD PEDAGÓGICA NACIONAL	0	0	0	---	0	---	5	2.089.277.688	0	---	0	---	0	---	0	---	5	2.089.277.688
Total		54	7.382.278.933.218	205	1.877.451.033.356	148	667.644.246.182	172	148.806.686.300	11	4.339.179.128	23	16.303.508.082	79	319.233.212.414	2	716.000.000	694	10.416.772.798.680

Entidades del orden Territorial

No.	ENTIDAD	Borrador (Proyecto de Pliego)		Convocado		Adjudicado		Contrato Celebrado		Contrato Liquidado		Borrador Descartado (Desechado antes de convocar)		Terminado Anormalmente Después de Convocado		Contrato Terminado Sin Liquidar		TOTAL	
		Cant.	Monto	Cant.	Monto	Cant.	Monto	Cant.	Monto	Cant.	Monto	Cant.	Monto	Cant.	Monto	Cant.	Monto	Cant.	Monto
1	AMAZONAS - ALCALDÍA MUNICIPIO DE PUERTO NARIÑO	0	---	0	---	1	362.960.000	1	70.885.270	0	---	3	1.425.152.860	1	362.960.000	0	---	6	2.221.958.130
2	ANTIOQUIA - ALCALDÍA MUNICIPIO DE GUATAPÉ	0	---	0	---	0	---	6	1.108.636.597	0	---	0	---	0	---	0	---	6	1.108.636.597
3	ANTIOQUIA - ALCALDÍA MUNICIPIO DE MEDELLÍN	0	---	25	16.150.382.473	33	49.694.751.046	6	3.088.929.608	0	---	4	2.163.891.456	7	1.699.358.616	0	---	75	72.797.313.199
4	ANTIOQUIA - GOBERNACIÓN	4	5.039.482.745	12	41.503.592.000	8	21.302.994.678	7	3.265.685.482	0	---	1	400.000.000	5	1.140.366.667	0	---	37	72.652.121.572
5	ARAUCA - ALCALDÍA MUNICIPIO DE ARAUCA	1	1.922.345.100	1	269.400.000	8	2.421.776.256	28	10.121.800.539	0	---	8	3.445.340.223	5	1.917.599.988	0	---	51	20.098.262.106
6	ARAUCA - ALCALDÍA MUNICIPIO DE PUERTO RONDÓN	0	---	2	925.836.666	0	---	0	---	0	---	0	---	0	---	0	---	2	925.836.666
7	ARAUCA - ALCALDÍA MUNICIPIO DE SARAVENA	1	248.660.000	1	216.214.618	16	4.796.147.123	0	---	0	---	12	3.389.424.690	2	220.853.116	0	---	32	8.871.299.547

No.	ENTIDAD	Borrador (Proyecto de Pliego)		Convocado		Adjudicado		Contrato Celebrado		Contrato Liquidado		Borrador Descartado (Desechado antes de convocar)		Terminado Anormalmente Después de Convocado		Contrato Terminado Sin Liquidar		TOTAL	
		Cant.	Monto	Cant.	Monto	Cant.	Monto	Cant.	Monto	Cant.	Monto	Cant.	Monto	Cant.	Monto	Cant.	Monto	Cant.	Monto
8	ARAUCA - GOBERNACIÓN	31	13.967.744.354	12	11.048.909.177	23	8.676.803.763	0	---	0	---	1	44.977.524	2	967.701.864	0	---	69	34.706.136.682
9	ATLÁNTICO - GOBERNACIÓN	0	---	0	---	0	---	0	---	0	---	0	---	1	2.393.629.000	0	---	1	2.393.629.000
10	BOLÍVAR - TRANSCARIBE S.A.	2	110.000.000	1	142.100.000	0	---	0	---	0	---	0	---	0	---	0	---	3	252.100.000
11	BOYACÁ - GOBERNACIÓN	0	---	4	4.342.201.633	3	1.445.524.290	19	45.124.975.340	0	---	0	---	4	3.302.660.268	0	---	30	54.215.361.531
12	BOYACÁ - LOTERÍA DE BOYACÁ	0	---	0	---	0	---	2	12.179.231.416	0	---	0	---	0	---	0	---	2	12.179.231.416
13	CALDAS - ALCALDÍA MUNICIPIO DE MANIZALES	3	1.148.587.884	5	2.309.049.948	7	3.469.959.136	0	---	0	---	1	80.000.000	0	---	0	---	16	7.007.596.968
14	CALDAS - ALCALDÍA MUNICIPIO DE MANZANARES	0	---	0	---	1	332.000.000	0	---	0	---	0	---	0	---	0	---	1	332.000.000
15	CALDAS - GOBERNACIÓN	3	964.759.875	1	642.970.188	0	---	8	828.648.951	0	---	2	400.000.000	0	---	0	---	14	2.836.379.014
16	CALDAS - INSTITUTO DE VALORIZACIÓN DE MANIZALES	2	2.521.323.925	2	5.251.419.708	0	---	0	---	0	---	0	---	0	---	0	---	4	7.772.743.633
17	CAQUETÁ - GOBERNACIÓN	1	212.329.799	0	---	0	---	0	---	0	---	0	---	0	---	0	---	1	212.329.799
18	CASANARE - INSTITUTO PARA EL DEPORTE Y LA RECREACIÓN DE YOPAL	0	---	6	1.241.136.000	5	644.179.063	0	---	0	---	0	---	0	---	0	---	11	1.885.315.063
19	CASANARE - ALCALDÍA MUNICIPIO DE TRINIDAD	0	---	1	1.650.000.000	4	616.582.141	2	563.500.735	0	---	0	---	2	536.064.999	0	---	9	3.366.147.875
20	CASANARE - GOBERNACIÓN	2	4.770.906.585	6	4.293.046.585	1	302.682.686	16	19.287.725.224	0	---	1	39.998.289	2	1.497.514.004	0	---	28	30.191.873.373
21	CESAR - ALCALDÍA MUNICIPIO DE VALLEDUPAR	9	887.827.767	1	80.000.000	4	379.023.680	10	2.785.647.206	0	---	2	316.990.000	5	1.693.627.000	0	---	31	6.143.115.653
22	CESAR - GOBERNACIÓN	16	15.046.132.616	24	50.763.324.126	0	---	0	---	0	---	0	---	0	---	0	---	40	65.809.456.742
23	CÓRDOBA - ALCALDÍA MUNICIPIO DE MONTERÍA	5	3.677.105.031	0	---	0	---	0	---	0	---	0	---	0	---	0	---	5	3.677.105.031
24	CÓRDOBA - GOBERNACIÓN	0	---	0	---	10	5.535.755.931	4	1.500.495.994	0	---	25	16.134.970.267	3	2.267.010.000	0	---	42	25.438.232.192
25	GUAINÍA - ALCALDÍA MUNICIPIO DE INÍRIDA	0	---	2	1.699.334.350	0	---	0	---	0	---	0	---	0	---	0	---	2	1.699.334.350
26	GUAINÍA - GOBERNACIÓN	0	---	12	5.103.531.683	0	---	0	---	0	---	5	3.388.453.163	0	---	0	---	17	8.491.984.846
27	HUILA - ALCALDÍA MUNICIPIO DE NEIVA	12	3.883.564.194	50	17.575.397.543	0	---	0	---	0	---	1	60.000.000	0	---	0	---	63	21.518.961.737
28	HUILA - ALCALDÍA MUNICIPIO DE PITALITO	0	---	1	107.600.000	2	162.000.000	0	---	0	---	0	---	0	---	0	---	3	269.600.000
29	HUILA - GOBERNACIÓN	35	17.972.192.246	3	1.732.588.813	0	---	0	---	0	---	0	---	0	---	0	---	38	19.704.781.059
30	LA GUAJIRA - ALCALDÍA MUNICIPIO DE BARRANCAS	0	---	0	---	2	203.191.543	3	261.334.100	0	---	1	20.000.000	3	116.997.900	0	---	9	601.523.543
31	LA GUAJIRA - GOBERNACIÓN	4	2.284.050.188	1	262.655.000	2	831.914.355	0	---	0	---	0	---	0	---	0	---	7	3.378.619.543
32	MAGDALENA - GOBERNACIÓN	2	920.000.000	2	920.000.000	0	---	0	---	0	---	0	---	0	---	0	---	4	1.840.000.000
33	META - INSTITUTO DE TURISMO DEL META	0	---	0	---	2	141.500.000	0	---	0	---	1	350.000.000	1	90.000.000	0	---	4	581.500.000
34	NARIÑO - GOBERNACIÓN	0	---	1	448.800.000	2	377.769.089	0	---	0	---	0	---	0	---	0	---	3	826.569.089
35	NORTE DE SANTANDER - ALCALDÍA MUNICIPIO DE CÚCUTA	6	13.719.956.556	7	27.870.996.158	18	59.373.475.920	0	---	0	---	1	600.000.000	2	1.060.000.000	0	---	34	102.624.428.634

No.	ENTIDAD	Borrador (Proyecto de Pliego)		Convocado		Adjudicado		Contrato Celebrado		Contrato Liquidado		Borrador Descartado (Desechado antes de convocar)		Terminado Anormalmente Después de Convocado		Contrato Terminado Sin Liquidar		TOTAL	
		Cant.	Monto	Cant.	Monto	Cant.	Monto	Cant.	Monto	Cant.	Monto	Cant.	Monto	Cant.	Monto	Cant.	Monto	Cant.	Monto
36	NORTE DE SANTANDER - E.S.E. HOSPITAL UNIVERSITARIO ERASMO MEOZ	0	---	0	---	6	2.427.528.336	0	---	0	---	0	---	0	---	0	---	6	2.427.528.336
37	NORTE DE SANTANDER - GOBERNACIÓN	0	---	4	2.596.896.959	3	802.252.217	3	1.737.758.849	0	---	0	---	2	404.525.000	0	---	12	5.541.433.025
38	PUTUMAYO - ALCALDÍA MUNICIPIO DE VILLAGARZÓN	0	---	0	---	1	142.854.083	0	---	0	---	0	---	0	---	0	---	1	142.854.083
39	QUINDÍO - ALCALDÍA MUNICIPIO DE ARMENIA	1	563.537.000	0	---	19	8.335.134.038	0	---	0	---	0	---	3	801.150.510	0	---	23	9.699.821.548
40	QUINDÍO - GOBERNACIÓN	0	---	2	513.980.625	1	822.335.521	7	1.825.831.017	0	---	1	300.000.000	0	---	0	---	11	3.462.147.163
41	RISARALDA - GOBERNACIÓN	0	---	2	824.810.000	3	1.546.692.700	3	1.263.120.467	0	---	0	---	6	7.856.875.025	0	---	14	11.491.498.192
42	SAN ANDRÉS, PROVIDENCIA Y SANTA CATALINA - GOBERNACIÓN	0	---	3	2.060.720.040	0	---	0	---	0	---	0	---	0	---	0	---	3	2.060.720.040
43	SANTANDER - ALCALDÍA MUNICIPIO DE BUCARAMANGA	2	450.000.000	12	6.074.957.974	2	1.142.096.400	0	---	0	---	2	1.396.580.623	3	640.000.000	0	---	21	9.703.634.997
44	SANTANDER - CENTRAL DE ABASTOS DE BUCARAMANGA S.A.	0	---	3	2.727.610.539	0	---	1	307.958.400	0	---	2	1.754.521.000	0	---	0	---	6	4.790.089.939
45	SANTANDER - DIRECCIÓN DE TRÁNSITO DE BUCARAMANGA	0	---	2	1.384.546.215	3	459.012.785	8	956.113.932	0	---	0	---	2	807.600.000	0	---	15	3.607.272.932
46	SANTANDER - GOBERNACIÓN	0	---	1	1.800.000.000	0	---	0	---	0	---	0	---	0	---	0	---	1	1.800.000.000
47	SANTANDER - INSTITUTO DE LA JUVENTUD EL DEPORTE Y LA RECREACIÓN DE BUCARAMANGA - INDERBU	0	---	0	---	1	90.000.000	0	---	0	---	0	---	0	---	0	---	1	90.000.000
48	TOLIMA - ALCALDÍA MUNICIPIO DE IBAGUÉ	0	---	11	5.398.184.215	4	988.525.799	0	---	0	---	1	470.000.000	0	---	0	---	16	6.856.710.014
49	TOLIMA - GOBERNACIÓN	4	815.781.936	0	---	0	---	0	---	0	---	1	75.000.000	0	---	0	---	5	890.781.936
50	VALLE DEL CAUCA - ALCALDÍA MUNICIPIO DE PALMIRA	0	---	10	3.794.478.330	3	787.340.775	3	904.581.875	0	---	0	---	1	483.468.397	0	---	17	5.969.869.377
51	VALLE DEL CAUCA - METROCALI	0	---	2	12.261.764.629	0	---	1	2.415.515.850	0	---	0	---	0	---	0	---	3	14.677.280.479
Total		146	91.126.287.801	235	235.988.436.195	198	178.614.763.354	138	109.598.376.852	---	0	76	36.255.300.095	62	30.259.962.354	---	0	855	681.843.126.651

Total Licitaciones

No.	ENTIDAD	Borrador (Proyecto de Pliego)		Convocado		Adjudicado		Contrato Celebrado		Contrato Liquidado		Borrador Descartado (Desechado antes de convocar)		Terminado Anormalmente Después de Convocado		Contrato Terminado Sin Liquidar		TOTAL	
		Cant.	Monto	Cant.	Monto	Cant.	Monto	Cant.	Monto	Cant.	Monto	Cant.	Monto	Cant.	Monto	Cant.	Monto	Cant.	Monto
1	Nacional	54	7.382.278.933.218	205	1.877.451.033.356	148	667.644.246.182	172	148.806.686.300	11	4.339.179.128	23	16.303.508.082	79	319.233.212.414	2	716.000.000	694	10.416.772.798.680
2	Territorial	146	91.126.287.801	235	235.988.436.195	198	178.614.763.354	138	109.598.376.852	---	0	76	36.255.300.095	62	30.259.962.354	---	0	855	681.843.126.651
TOTAL		200	7.473.405.221.019	440	2.113.439.469.551	346	846.259.009.536	310	258.405.063.152	11	4.339.179.128	99	52.558.808.177	141	349.493.174.768	2	716.000.000	1.549	11.098.615.925.331

Contrataciones Directas de Menor Cuantía

Entidades del orden nacional

No.	ENTIDAD	Borrador (Proyecto de Pliego)		Convocado		Adjudicado		Contrato Celebrado		Contrato Liquidado		Borrador Descartado (Desechado antes de convocar)		Terminado Anormalmente Después de Convocado		Contrato Terminado Sin Liquidar		TOTAL	
		Cant.	Monto	Cant.	Monto	Cant.	Monto	Cant.	Monto	Cant.	Monto	Cant.	Monto	Cant.	Monto	Cant.	Monto	Cant.	Monto
1	ADPOSTAL - ADMINISTRACIÓN POSTAL NACIONAL E INTERNACIONAL	0	---	0	---	1	160.000.000	52	6.436.553.414	0	---	0	---	2	280.000.000	0	---	55	6.876.553.414
2	AGENCIA NACIONAL DE HIDROCARBUROS	0	---	1	90.700.000	2	154.800.000	4	365.493.053	0	---	0	---	0	---	0	---	7	610.993.053
3	AGENCIA PRESIDENCIAL PARA LA ACCIÓN SOCIAL Y LA COOPERACIÓN INTERNACIONAL	0	---	15	1.708.911.000	9	1.227.360.000	0	---	0	---	0	---	2	124.000.000	0	---	26	3.060.271.000
4	ARMADA NACIONAL DE LA REPÚBLICA DE COLOMBIA	1	235.192.257	9	1.312.976.169	13	2.122.090.000	12	3.468.959.344	27	1.793.074.200	0	---	19	2.116.182.000	0	---	81	11.048.473.970
5	ARTESANÍAS DE COLOMBIA	0	---	1	18.500.000	6	200.300.000	3	56.363.072	0	---	0	---	0	---	3	201.600.000	13	476.763.072
6	AUDITORÍA GENERAL DE LA REPÚBLICA	0	---	0	---	0	---	2	111.204.552	0	---	0	---	0	---	0	---	2	111.204.552
7	BANCO AGRARIO	1	4.400.000.000	2	1.632.225.200	0	---	0	---	0	---	0	---	0	---	0	---	3	6.032.225.200
8	BIBLIOTECA PÚBLICA PILOTO DE MEDELLÍN PARA AMÉRICA LATINA	0	---	0	---	0	---	8	202.655.054	1	30.371.060	0	---	2	52.500.000	0	---	11	285.526.114
9	CAJA DE RETIRO FUERZAS MILITARES DE COLOMBIA	1	40.000.000	2	134.000.000	0	---	2	388.604.430	0	---	0	---	0	---	0	---	5	562.604.430
10	CAJA SUELDOS DE RETIRO POLICÍA NACIONAL	0	---	0	---	0	---	1	87.000.000	0	---	0	---	1	55.400.000	0	---	2	142.400.000
11	CAM - CORPORACIÓN AUTÓNOMA REGIONAL DEL ALTO MAGDALENA	0	---	29	892.092.002	1	22.000.000	0	---	0	---	1	50.000.000	2	41.350.000	0	---	33	1.005.442.002
12	CAPRECOM - CAJA DE PREVISIÓN SOCIAL DE COMUNICACIONES	0	---	0	---	0	---	4	749.042.992	0	---	0	---	1	50.000.000	0	---	5	799.042.992
13	CAR - CORPORACIÓN AUTÓNOMA REGIONAL DE CUNDINAMARCA	0	---	11	1.844.600.000	4	306.552.169	9	715.244.297	0	---	1	140.800.000	2	204.482.590	0	---	27	3.211.679.056
14	CARSUCRE - CORPORACIÓN AUTÓNOMA REGIONAL DE SUCRE	1	24.718.000	3	48.028.000	0	---	0	---	0	---	0	---	0	---	0	---	4	72.746.000
15	CAS - CORPORACIÓN AUTÓNOMA REGIONAL DE SANTANDER	1	44.980.160	1	39.966.289	2	101.310.375	0	---	0	---	0	---	1	39.966.289	0	---	5	226.223.113
16	CDMB - CORPORACIÓN AUTÓNOMA REGIONAL PARA LA DEFENSA DE LA MESETA DE BUCARAMANGA	0	---	1	30.000.000	0	---	0	---	0	---	0	---	0	---	0	---	1	30.000.000
17	CIAC - CORPORACIÓN DE LA INDUSTRIA AERONAUTICA COLOMBIANA	0	---	1	---	0	---	1	464.000.000	0	---	0	---	1	37.225.802	0	---	3	501.225.802
18	COLCIENCIAS - INSTITUTO COLOMBIANO PARA EL DESARROLLO DE LA CIENCIA Y LA TECNOLOGÍA	0	---	0	---	1	30.000.000	2	194.000.000	0	---	0	---	1	31.000.000	0	---	4	255.000.000
19	COLDEPORTES - INSTITUTO COLOMBIANO DEL DEPORTE	2	68.000.000	0	---	6	358.382.520	0	---	0	---	0	---	4	195.710.328	0	---	12	622.092.848
20	COMANDO GENERAL DE LAS FUERZAS MILITARES	0	---	2	581.900.000	0	---	0	---	0	---	0	---	0	---	0	---	2	581.900.000
21	COMISIÓN DE REGULACIÓN DE AGUA POTABLE Y SANEAMIENTO BÁSICO	0	---	0	---	4	199.000.000	4	119.446.709	3	155.466.092	4	139.000.000	1	16.000.000	0	---	16	628.912.801

No.	ENTIDAD	Borrador (Proyecto de Pliego)		Convocado		Adjudicado		Contrato Celebrado		Contrato Liquidado		Borrador Descartado (Desechado antes de convocar)		Terminado Anormalmente Después de Convocado		Contrato Terminado Sin Liquidar		TOTAL	
		Cant.	Monto	Cant.	Monto	Cant.	Monto	Cant.	Monto	Cant.	Monto	Cant.	Monto	Cant.	Monto	Cant.	Monto	Cant.	Monto
		22	CONTADURÍA GENERAL DE LA NACIÓN	0	---	1	86.500.000	0	---	1	85.469.345	0	---	0	---	1	90.000.000	0	---
23	CORANTIOQUIA - CORPORACIÓN AUTÓNOMA REGIONAL DEL CENTRO DE ANTIOQUIA	0	---	5	298.000.000	0	---	1	82.000.000	0	---	0	---	0	---	0	---	6	380.000.000
24	CORMAGDALENA - CORPORACIÓN AUTÓNOMA REGIONAL DEL RÍO GRANDE DE LA MAGDALENA	0	---	2	116.000.000	0	---	1	99.378.059	0	---	0	---	0	---	0	---	3	215.378.059
25	CORNARE - CORPORACIÓN AUTÓNOMA REGIONAL DE LAS CUENCAS DE RÍOS NEGRO Y NARE	0	---	8	206.272.665	1	37.635.533	7	260.180.390	1	92.942.882	1	70.000.000	3	139.800.000	0	---	21	806.831.470
26	CORPOAMAZONIA - CORPORACIÓN PARA EL DESARROLLO SOSTENIBLE SUR DE LA AMAZONÍA	0	---	2	119.716.000	5	194.379.539	0	---	0	---	0	---	3	221.291.000	0	---	10	535.386.539
27	CORPOBOYACÁ - CORPORACIÓN AUTÓNOMA REGIONAL DE BOYACÁ	0	---	0	---	4	190.535.092	12	579.824.291	0	---	0	---	3	182.000.085	0	---	19	952.359.468
28	CORPORINOQUIÁ - CORPORACIÓN AUTÓNOMA REGIONAL DE LA ORINOQUIÁ	1	13.524.000	3	80.655.396	11	421.106.640	0	---	0	---	0	---	3	87.166.000	0	---	18	602.452.036
29	CORPOURABÁ - CORPORACIÓN PARA EL DESARROLLO SOSTENIBLE DEL URABÁ	4	81.503.600	0	---	0	---	0	---	0	---	0	---	0	---	0	---	4	81.503.600
30	CÓRTOLEMA - CORPORACIÓN AUTÓNOMA REGIONAL DEL TOLIMA	0	---	2	127.332.710	10	314.402.348	20	509.924.188	2	45.736.683	3	178.903.310	3	168.396.324	0	---	40	1.344.695.563
31	CRA - CORPORACIÓN AUTÓNOMA REGIONAL DEL ATLÁNTICO	1	48.500.000	0	---	1	100.000.000	0	---	0	---	0	---	0	---	0	---	2	148.500.000
32	CRT - COMISIÓN DE REGULACIÓN DE TELECOMUNICACIONES	0	---	2	35.000.000	1	42.000.000	0	---	0	---	0	---	0	---	0	---	3	77.000.000
33	CVS - CORPORACIÓN AUTÓNOMA REGIONAL DE LOS VALLES DEL SINÚ Y DEL SAN JORGE	0	---	11	783.754.968	8	371.015.395	2	81.990.328	0	---	3	171.742.060	5	131.037.680	0	---	29	1.539.540.431
34	DANE - DEPARTAMENTO ADMINISTRATIVO NACIONAL DE ESTADÍSTICA	0	---	0	---	5	184.016.700	2	60.565.152	0	---	0	---	0	---	0	---	7	244.581.852
35	DAS - DEPARTAMENTO ADMINISTRATIVO DE SEGURIDAD	0	---	12	1.807.913.757	5	2.973.600.000	4	2.074.618.000	0	---	0	---	0	---	0	---	21	6.856.131.757
36	DEFENSORÍA DEL PUEBLO	0	---	0	---	7	413.000.000	0	---	4	172.487.165	0	---	0	---	3	127.000.000	14	712.487.165
37	DEPARTAMENTO ADMINISTRATIVO DE LA FUNCIÓN PÚBLICA	0	---	0	---	0	---	9	326.159.764	0	---	0	---	1	25.000.000	0	---	10	351.159.764
38	DEPARTAMENTO ADMINISTRATIVO DE LA PRESIDENCIA DE LA REPÚBLICA	2	85.000.000	9	967.300.000	2	127.760.000	0	---	0	---	0	---	0	---	0	---	13	1.180.060.000
39	DEPARTAMENTO ADMINISTRATIVO NACIONAL DE LA ECONOMÍA SOLIDARIA	0	---	0	---	0	---	5	161.031.814	0	---	0	---	2	17.698.620	2	40.000.000	9	218.730.434
40	DIRECCIÓN NACIONAL DE ESTUPEFACIENTES	0	---	2	137.000.000	0	---	0	---	0	---	0	---	0	---	0	---	2	137.000.000
41	DIVISIÓN DE SANIDAD DE LA POLICÍA NACIONAL	5	953.772.081	8	2.240.671.956	2	160.006.796	7	2.018.839.486	0	---	0	---	3	2.782.910.400	0	---	25	8.156.200.719
42	DNP - DEPARTAMENTO NACIONAL DE PLANEACIÓN	0	---	2	209.000.000	0	---	1	---	0	---	0	---	0	---	0	---	3	209.000.000
43	EJÉRCITO NACIONAL	1	319.032.000	8	17.065.058.328	0	---	5	25.085.880.435	0	---	3	3.096.491.203	2	2.552.000.000	0	---	19	48.118.461.966
44	FIDUCIARIA LA PREVISORA	0	---	7	713.300.376	4	136.860.000	0	---	0	---	1	---	2	120.000.000	0	---	14	970.160.376
45	FINDETER - FINANCIERA DE DESARROLLO TERRITORIAL	0	---	0	---	2	319.968.497	2	150.000.000	0	---	0	---	0	---	0	---	4	469.968.497
46	FISCALÍA GENERAL DE LA NACIÓN	0	---	1	400.000.000	2	139.623.845	4	256.311.265	0	---	0	---	0	---	0	---	7	795.935.110
47	FNG - FONDO NACIONAL DE GARANTÍAS	0	---	1	38.000.000	0	---	1	14.465.664	0	---	0	---	0	---	0	---	2	52.465.664
48	FODESEP - FONDO DE DESARROLLO DE LA EDUCACIÓN SUPERIOR	0	---	4	1.496.900.000	0	---	2	24.308.000	0	---	0	---	0	---	0	---	6	1.521.208.000

No.	ENTIDAD	Borrador (Proyecto de Pliego)		Convocado		Adjudicado		Contrato Celebrado		Contrato Liquidado		Borrador Descartado (Desechado antes de convocar)		Terminado Anormalmente Después de Convocado		Contrato Terminado Sin Liquidar		TOTAL	
		Cant.	Monto	Cant.	Monto	Cant.	Monto	Cant.	Monto	Cant.	Monto	Cant.	Monto	Cant.	Monto	Cant.	Monto	Cant.	Monto
		49	FONADE - FONDO NACIONAL DE PROYECTOS DE DESARROLLO	0	---	2	220.000.000	0	---	0	---	0	---	0	---	0	---	0	---
50	FONDELIBERTAD - FONDO NACIONAL PARA LA DEFENSA DE LA LIBERTAD PERSONAL	0	---	3	522.917.000	0	---	0	---	0	---	0	---	0	---	0	---	3	522.917.000
51	FONDO DE INVERSIÓN PARA LA PAZ	0	---	13	2.104.182.276	1	100.000.000	0	---	0	---	0	---	4	76.590.000	0	---	18	2.280.772.276
52	FONDO NACIONAL DE ESTUPEFACIENTES	0	---	0	---	0	---	2	300.940.000	0	---	0	---	0	---	0	---	2	300.940.000
53	FONDO PASIVO SOCIAL DE FERROCARRILES NACIONALES DE COLOMBIA	0	---	0	---	0	---	0	---	1	57.940.401	0	---	0	---	0	---	1	57.940.401
54	FONDO ROTATORIO DE LA POLICÍA NACIONAL	0	---	3	821.281.417	0	---	0	---	1	82.220.104	1	57.873.199	0	---	0	---	5	961.374.720
55	FUERZA AÉREA COLOMBIANA	0	---	7	2.682.913.850	1	400.000.000	23	36.844.923.232	0	---	2	358.162.640	5	1.141.454.060	0	---	38	41.427.453.782
56	HOSPITAL MILITAR CENTRAL	0	---	17	2.172.850.000	34	7.771.391.038	23	2.376.092.909	0	---	2	187.000.000	4	643.000.000	0	---	80	13.150.333.947
57	ICBF - INSTITUTO COLOMBIANO DE BIENESTAR FAMILIAR	0	---	1	86.800.000	0	---	0	---	0	---	0	---	0	---	0	---	1	86.800.000
58	IDEAM - INSTITUTO DE HIDROLOGÍA, METEOROLOGÍA Y ESTUDIOS AMBIENTALES	0	---	3	191.000.000	0	---	0	---	0	---	0	---	0	---	0	---	3	191.000.000
59	IFI - CONCESIÓN DE SALINAS	3	520.000.000	0	---	0	---	0	---	0	---	0	---	0	---	0	---	3	520.000.000
60	IGAC - INSTITUTO GEOGRÁFICO AGUSTÍN CODAZZI	1	112.130.000	14	510.604.677	18	896.065.812	6	153.430.559	9	447.279.137	3	85.186.075	2	144.500.000	2	88.000.000	55	2.437.196.260
61	INCI - INSTITUTO NACIONAL PARA CIEGOS	0	---	7	145.556.016	0	---	0	---	0	---	0	---	0	---	0	---	7	145.556.016
62	INCO - INSTITUTO NACIONAL DE CONCESIONES	0	---	0	---	0	---	0	---	0	---	0	---	1	63.760.514	0	---	1	63.760.514
63	INPEC - INSTITUTO NACIONAL PENITENCIARIO Y CARCELARIO DE COLOMBIA	0	---	6	1.308.489.645	0	---	13	7.622.284.731	2	322.869.139	0	---	0	---	5	624.336.000	26	9.877.979.515
64	INSTITUTO DE SEGURO SOCIAL	1	408.000.000	2	513.000.000	3	704.834.000	12	2.137.705.867	0	---	1	350.000.000	0	---	0	---	19	4.113.539.867
65	INSTITUTO NACIONAL DE MEDICINA LEGAL Y CIENCIAS FORENSES	1	26.500.000	15	858.200.000	2	63.500.000	0	---	6	292.891.319	1	43.193.424	1	27.500.000	5	141.088.549	31	1.452.873.292
66	INSTITUTO TECNOLÓGICO PASCUAL BRAVO	1	40.419.540	0	---	0	---	0	---	11	409.424.661	0	---	1	55.000.000	0	---	13	504.844.201
67	INVIMA - INSTITUTO NACIONAL DE VIGILANCIA DE MEDICAMENTOS Y ALIMENTOS	0	---	0	---	3	178.645.540	0	---	0	---	0	---	1	40.000.000	0	---	4	218.645.540
68	LA PREVISORA COMPAÑÍA DE SEGUROS	0	---	0	---	1	300.000.000	2	413.329.557	0	---	0	---	0	---	0	---	3	713.329.557
69	MINISTERIO DE AGRICULTURA Y DESARROLLO RURAL	0	---	4	552.013.460	0	---	0	---	0	---	0	---	1	108.000.000	0	---	5	660.013.460
70	MINISTERIO DE AMBIENTE, VIVIENDA Y DESARROLLO TERRITORIAL	0	---	3	312.000.000	1	63.000.000	4	531.433.860	5	525.220.772	1	44.000.000	2	141.110.000	0	---	16	1.616.764.632
71	MINISTERIO DE COMERCIO, INDUSTRIA Y TURISMO	1	114.000.000	5	484.974.209	3	118.000.000	4	490.000.000	10	534.822.364	2	348.739.152	1	38.000.000	0	---	26	2.128.535.725
72	MINISTERIO DE COMUNICACIONES	0	---	2	220.000.000	0	---	0	---	0	---	0	---	0	---	0	---	2	220.000.000
73	MINISTERIO DE DEFENSA NACIONAL	7	53.507.463.191	9	98.593.067.176	0	---	0	---	0	---	0	---	0	---	0	---	16	152.100.530.367
74	MINISTERIO DE MINAS Y ENERGÍA	0	---	0	---	0	---	2	323.921.160	0	---	0	---	0	---	0	---	2	323.921.160
75	MINISTERIO DE RELACIONES EXTERIORES	0	---	0	---	1	100.000.000	4	395.699.240	0	---	0	---	1	80.000.000	1	83.531.250	7	659.230.490

No.	ENTIDAD	Borrador (Proyecto de Pliego)		Convocado		Adjudicado		Contrato Celebrado		Contrato Liquidado		Borrador Descartado (Desechado antes de convocar)		Terminado Anormalmente Después de Convocado		Contrato Terminado Sin Liquidar		TOTAL	
		Cant.	Monto	Cant.	Monto	Cant.	Monto	Cant.	Monto	Cant.	Monto	Cant.	Monto	Cant.	Monto	Cant.	Monto	Cant.	Monto
76	MINISTERIO DE TRANSPORTE	1	34.500.000	1	14.800.000	0	---	1	6.000.000	1	24.495.000	0	---	0	---	1	50.000.000	5	129.795.000
77	POLICÍA NACIONAL	4	640.170.000	6	786.027.377	1	400.000.000	2	161.400.000	0	---	0	---	1	150.000.000	0	---	14	2.137.597.377
78	SUPERINTENDENCIA DE PUERTOS Y TRANSPORTE	0	---	2	111.000.000	4	344.000.000	0	---	0	---	1	60.000.000	2	61.900.000	0	---	9	576.900.000
79	SUPERINTENDENCIA DE SERVICIOS PÚBLICOS DOMICILIARIOS	0	---	2	102.000.000	0	---	0	---	1	3.125.000.024	0	---	0	---	0	---	3	3.227.000.024
80	SUPERINTENDENCIA DE SOCIEDADES	4	276.000.000	0	---	0	---	5	133.291.855	9	162.791.949	2	129.562.860	0	---	7	86.508.200	27	788.154.864
81	SUPERINTENDENCIA FINANCIERA DE COLOMBIA	3	277.000.000	17	1.280.128.555	0	---	2	199.470.133	0	---	0	---	1	53.295.000	0	---	23	1.809.893.688
82	SUPERINTENDENCIA NACIONAL DE SALUD	0	---	4	170.500.000	0	---	4	175.073.019	1	16.272.480	0	---	1	44.500.000	0	---	10	406.345.499
83	UIAF - UNIDAD ADMINISTRATIVA ESPECIAL DE INFORMACIÓN Y ANÁLISIS FINANCIERO	0	---	0	---	0	---	2	31.937.461	0	---	0	---	0	---	0	---	2	31.937.461
84	UNAD - UNIVERSIDAD NACIONAL ABIERTA Y A DISTANCIA	2	66.000.000	2	184.000.000	0	---	0	---	0	---	0	---	1	80.000.000	0	---	5	330.000.000
85	UNIDAD ADMINISTRATIVA ESPECIAL DE AERONÁUTICA CIVIL	0	---	0	---	0	---	2	300.945.933	0	---	0	---	0	---	0	---	2	300.945.933
86	UPME - UNIDAD DE PLANEACIÓN MINERO-ENERGÉTICA	2	310.000.000	9	2.205.000.000	2	450.000.000	8	1.014.168.412	6	700.490.782	0	---	4	470.000.000	0	---	31	5.149.659.194
Total		52	62.646.404.829	327	152.415.580.474	194	22.897.141.839	311	98.841.561.026	101	8.991.796.214	33	5.510.653.923	104	13.179.726.692	29	1.442.063.999	1.151	365.924.928.996

Entidades del orden territorial

No.	ENTIDAD	Borrador (Proyecto de Pliego)		Convocado		Adjudicado		Contrato Celebrado		Contrato Liquidado		Borrador Descartado (Desechado antes de convocar)		Terminado Anormalmente Después de Convocado		Contrato Terminado Sin Liquidar		TOTAL	
		Cant.	Monto	Cant.	Monto	Cant.	Monto	Cant.	Monto	Cant.	Monto	Cant.	Monto	Cant.	Monto	Cant.	Monto	Cant.	Monto
1	AMAZONAS - ALCALDÍA MUNICIPIO DE PUERTO NARIÑO	0	---	0	---	0	---	4	127.177.200	1	41.460.000	0	---	0	---	0	---	5	168.637.200
2	ANTIOQUIA - ALCALDÍA MUNICIPIO DE GUATAPÉ	0	---	0	---	0	---	16	874.024.971	0	---	1	68.000.000	2	145.000.000	0	---	19	1.087.024.971
3	ANTIOQUIA - ALCALDÍA MUNICIPIO DE MEDELLÍN	12	1.065.548.377	121	15.507.959.306	19	3.722.684.985	6	883.459.139	0	---	12	2.129.356.599	3	466.576.720	0	---	173	23.775.585.126
4	ANTIOQUIA - GOBERNACIÓN	2	605.000.000	8	1.957.400.304	1	144.955.938	15	3.207.039.857	0	---	2	450.000.000	2	440.000.000	1	69.600.000	31	6.873.996.099
5	ARAUCA - ALCALDÍA MUNICIPIO DE ARAUCA	1	66.131.592	0	---	1	32.999.970	0	---	0	---	6	484.335.959	1	52.658.094	0	---	9	636.125.615
6	ARAUCA - ALCALDÍA MUNICIPIO DE SARAVERENA	0	---	4	600.426.432	1	49.830.254	0	---	0	---	0	---	0	---	0	---	5	650.256.686
7	ARAUCA - GOBERNACIÓN	25	3.679.603.138	0	---	0	---	0	---	0	---	8	732.826.563	0	---	0	---	33	4.412.429.701

No.	ENTIDAD	Borrador (Proyecto de Pliego)		Convocado		Adjudicado		Contrato Celebrado		Contrato Liquidado		Borrador Descartado (Desechado antes de convocar)		Terminado Anormalmente Después de Convocado		Contrato Terminado Sin Liquidar		TOTAL	
		Cant.	Monto	Cant.	Monto	Cant.	Monto	Cant.	Monto	Cant.	Monto	Cant.	Monto	Cant.	Monto	Cant.	Monto	Cant.	Monto
		8	BOLÍVAR - TRANSCRIBE S.A.	1	160.000.000	0	---	1	25.000.000	5	136.991.999	0	---	0	---	1	19.000.000	0	---
9	BOYACÁ - GOBERNACIÓN	10	1.216.997.812	3	1.676.100.426	19	3.686.438.863	0	---	0	---	0	---	1	214.528.080	0	---	33	6.794.065.181
10	BOYACÁ - LOTERÍA DE BOYACÁ	0	---	0	---	0	---	6	553.278.648	0	---	0	---	3	77.000.000	0	---	9	630.278.648
11	CALDAS - ALCALDÍA MUNICIPIO DE MANIZALES	0	---	0	---	10	1.017.425.269	0	---	0	---	0	---	0	---	0	---	10	1.017.425.269
12	CALDAS - GOBERNACIÓN	1	48.222.764	1	146.218.422	0	---	0	---	0	---	1	9.500.000	0	---	0	---	3	203.941.186
13	CALDAS - INSTITUTO DE VALORIZACIÓN DE MANIZALES	0	---	2	116.600.000	10	597.420.000	0	---	0	---	1	55.000.000	3	67.085.094	0	---	16	836.105.094
14	CASANARE - ALCALDÍA MUNICIPIO DE TRINIDAD	0	---	7	304.208.237	1	21.000.000	0	---	0	---	0	---	0	---	0	---	8	325.208.237
15	CASANARE - GOBERNACIÓN	3	339.469.863	7	1.832.537.388	0	---	4	701.654.045	0	---	0	---	0	---	0	---	14	2.873.661.296
16	CAUCA - ALCALDÍA MUNICIPIO DE POPAYÁN	0	---	0	---	0	---	0	---	0	---	4	205.257.392	0	---	0	---	4	205.257.392
17	CESAR - ALCALDÍA MUNICIPIO DE VALLEDUPAR	4	1.598.907.000	2	154.963.001	0	---	3	1.297.259.240	0	---	0	---	0	---	0	---	9	3.051.129.241
18	CESAR - GOBERNACIÓN	8	699.819.289	2	824.008.472	0	---	0	---	0	---	0	---	0	---	0	---	10	1.523.827.761
19	CÓRDOBA - GOBERNACIÓN	0	---	5	845.000.000	0	---	0	---	0	---	0	---	0	---	0	---	5	845.000.000
20	GUAINÍA - ALCALDÍA MUNICIPIO DE INÍRIDA	0	---	20	564.226.753	0	---	0	---	0	---	1	10.671.000	0	---	0	---	21	574.897.753
21	GUAINÍA - GOBERNACIÓN	16	355.547.666	26	1.149.732.461	0	---	0	---	0	---	18	506.340.213	2	170.000.000	0	---	62	2.181.620.340
22	HUILA - ALCALDÍA MUNICIPIO DE PITALITO	1	96.000.000	1	100.100.000	0	---	0	---	0	---	0	---	0	---	0	---	2	196.100.000
23	HUILA - GOBERNACIÓN	54	4.638.142.038	0	---	0	---	0	---	0	---	1	41.000.000	0	---	0	---	55	4.679.142.038
24	LA GUAJIRA - ALCALDÍA MUNICIPIO DE BARRANCAS	0	---	9	349.093.308	1	26.999.000	10	2.590.093.764	4	147.435.076	0	---	18	799.414.922	0	---	42	3.913.036.070
25	LA GUAJIRA - ALCALDÍA MUNICIPIO DE VILLANUEVA	0	---	3	87.000.000	0	---	0	---	0	---	1	30.000.000	0	---	0	---	4	117.000.000
26	LA GUAJIRA - GOBERNACIÓN	0	---	0	---	0	---	0	---	1	226.774.200	0	---	0	---	0	---	1	226.774.200
27	META - CORPORACIÓN CULTURAL MUNICIPAL DE VILLAVICENCIO	3	91.439.260	0	---	0	---	0	---	0	---	0	---	0	---	0	---	3	91.439.260
28	NARIÑO - GOBERNACIÓN	1	219.072.840	0	---	4	416.200.000	0	---	0	---	0	---	0	---	0	---	5	635.272.840
29	NORTE DE SANTANDER - ALCALDÍA MUNICIPIO DE CÚCUTA	3	350.000.000	46	5.988.069.751	25	2.961.692.709	0	---	0	---	0	---	0	---	0	---	74	9.299.762.460
30	NORTE DE SANTANDER - E.S.E. HOSPITAL UNIVERSITARIO ERASMO MEOZ	0	---	55	9.983.504.299	15	2.358.320.000	0	---	0	---	1	162.000.000	28	8.210.646.730	0	---	99	20.714.471.029
31	NORTE DE SANTANDER - GOBERNACIÓN	1	180.000.000	1	62.000.000	2	312.952.128	3	187.635.482	2	202.441.545	0	---	0	---	0	---	9	945.029.155

No.	ENTIDAD	Borrador (Proyecto de Pliego)		Convocado		Adjudicado		Contrato Celebrado		Contrato Liquidado		Borrador Descartado (Desechado antes de convocar)		Terminado Anormalmente Después de Convocado		Contrato Terminado Sin Liquidar		TOTAL	
		Cant.	Monto	Cant.	Monto	Cant.	Monto	Cant.	Monto	Cant.	Monto	Cant.	Monto	Cant.	Monto	Cant.	Monto	Cant.	Monto
		32	NORTE DE SANTANDER - IFINORTE	0	---	0	---	1	13.000.000	1	---	0	---	0	---	1	20.000.000	0	---
33	PUTUMAYO - ALCALDÍA MUNICIPIO DE VILLAGARZÓN	0	---	5	200.758.025	0	---	0	---	0	---	0	---	3	145.738.025	0	---	8	346.496.050
34	PUTUMAYO - GOBERNACIÓN	0	---	1	156.542.942	1	37.187.000	0	---	0	---	0	---	0	---	0	---	2	193.729.942
35	QUINDÍO - ALCALDÍA MUNICIPIO DE ARMENIA	1	62.000.000	12	1.049.415.380	17	1.677.525.952	0	---	0	---	0	---	12	858.611.978	0	---	42	3.647.553.310
36	QUINDÍO - GOBERNACIÓN	1	63.565.396	0	---	3	177.664.608	7	287.366.208	5	187.681.885	0	---	1	72.000.000	0	---	17	788.278.097
37	RISARALDA - GOBERNACIÓN	0	---	4	1.004.501.580	4	4.899.929.172	0	---	0	---	4	157.219.894	0	---	0	---	12	6.061.650.646
38	SAN ANDRÉS, PROVIDENCIA Y SANTA CATALINA - GOBERNACIÓN	2	52.000.000	8	416.543.492	7	517.853.515	0	---	0	---	0	---	3	300.540.030	0	---	20	1.286.937.037
39	SANTANDER - ALCALDÍA MUNICIPIO DE BUCARAMANGA	1	270.000.000	6	683.372.871	7	721.065.617	1	100.800.000	0	---	0	---	0	---	0	---	15	1.775.238.488
40	SANTANDER - BOMBEROS DE BUCARAMANGA	0	---	2	55.702.736	0	---	0	---	0	---	0	---	0	---	0	---	2	55.702.736
41	SANTANDER - CENTRAL DE ABASTOS DE BUCARAMANGA S.A.	0	---	1	82.843.000	0	---	3	196.056.395	1	80.610.458	0	---	0	---	0	---	5	359.509.853
42	SANTANDER - DIRECCIÓN DE TRÁNSITO DE BUCARAMANGA	0	---	4	185.643.000	0	---	2	96.968.000	4	235.640.604	0	---	0	---	0	---	10	518.251.604
43	SANTANDER - INSTITUTO DE LA JUVENTUD EL DEPORTE Y LA RECREACIÓN DE BUCARAMANGA - INDERBU	0	---	0	---	2	35.000.000	2	81.899.200	0	---	0	---	0	---	0	---	4	116.899.200
44	TOLIMA - ALCALDÍA MUNICIPIO DE IBAGUÉ	1	35.000.000	6	446.773.975	3	269.000.000	0	---	0	---	1	162.279.750	5	547.543.501	0	---	16	1.460.597.226
45	TOLIMA - GOBERNACIÓN	2	400.000.000	0	---	0	---	0	---	0	---	1	225.625.352	0	---	0	---	3	625.625.352
46	VALLE DEL CAUCA - ALCALDÍA MUNICIPIO DE PALMIRA	3	187.065.968	4	295.763.067	0	---	1	483.468.397	0	---	0	---	0	---	0	---	8	966.297.432
47	VALLE DEL CAUCA - GOBERNACIÓN	0	---	0	---	1	1.797.408	0	---	0	---	0	---	0	---	0	---	1	1.797.408
Total		157	16.479.533.003	376	46.827.008.628	156	23.723.942.388	89	11.805.172.545	18	1.122.043.768	63	5.429.412.722	89	12.606.343.174	1	69.600.000	949	118.063.056.228

Total Contrataciones Directas

No.	ENTIDAD	Borrador (Proyecto de Pliego)		Convocado		Adjudicado		Contrato Celebrado		Contrato Liquidado		Borrador Descartado (Desechado antes de convocar)		Terminado Anormalmente Después de Convocado		Contrato Terminado Sin Liquidar		TOTAL	
		Cant.	Monto	Cant.	Monto	Cant.	Monto	Cant.	Monto	Cant.	Monto	Cant.	Monto	Cant.	Monto	Cant.	Monto	Cant.	Monto
1	Nacional	52	62.646.404.829	327	152.415.580.474	194	22.897.141.839	311	98.841.561.026	101	8.991.796.214	33	5.510.653.923	104	13.179.726.692	29	1.442.063.999	1.151	365.924.928.996
2	Territorial	157	16.479.533.003	376	46.827.008.628	156	23.723.942.388	89	11.805.172.545	18	1.122.043.768	63	5.429.412.722	89	12.606.343.174	1	69.600.000	949	118.063.056.228
TOTAL		209	79.125.937.832	703	199.242.589.102	350	46.621.084.227	400	110.646.733.571	119	10.113.839.982	96	10.940.066.645	193	25.786.069.866	30	1.511.663.999	2.100	483.987.985.224

Otras Formas de Contratación Directa

Entidades del orden nacional

No.	ENTIDAD	Contrato Celebrado		Contrato Liquidado		Contrato Terminado Sin Liquidar		TOTAL	
		Cant.	Monto	Cant.	Monto	Cant.	Monto	Cant.	Monto
1	ADPOSTAL - ADMINISTRACIÓN POSTAL NACIONAL E INTERNACIONAL	6	466.860.000	0	---	0	---	6	466.860.000
2	CORPOURABA - CORPORACIÓN PARA EL DESARROLLO SOSTENIBLE DEL URABÁ	87	2.149.159.172	0	---	0	---	87	2.149.159.172
3	CRT - COMISIÓN DE REGULACIÓN DE TELECOMUNICACIONES	6	174.324.600	3	68.250.000	0	---	9	242.574.600
4	DANE - DEPARTAMENTO ADMINISTRATIVO NACIONAL DE ESTADÍSTICA	7	251.327.321	0	---	0	---	7	251.327.321
5	DEPARTAMENTO ADMINISTRATIVO NACIONAL DE LA ECONOMÍA SOLIDARIA	5	93.247.900	0	---	0	---	5	93.247.900
6	FISCALÍA GENERAL DE LA NACIÓN	11	249.935.286	2	34.953.799	0	---	13	284.889.085
7	FONDO ROTATORIO DE LA POLICÍA NACIONAL	0	---	2	2.219.180.299	0	---	2	2.219.180.299
8	FUERZA AÉREA COLOMBIANA	18	548.141.585	0	---	0	---	18	548.141.585
9	HOTEL TEQUENDAMA INTERCONTINENTAL	26	1.730.847.793	0	---	0	---	26	1.730.847.793
10	INSTITUTO NACIONAL DE MEDICINA LEGAL Y CIENCIAS FORENSES	0	---	9	192.741.400	0	---	9	192.741.400
11	INSTITUTO TECNOLÓGICO PASCUAL BRAVO	0	---	1	23.896.000	0	---	1	23.896.000
12	MINISTERIO DE COMERCIO, INDUSTRIA Y TURISMO	3	530.000.000	3	531.544.000	0	---	6	1.061.544.000
13	MINISTERIO DE RELACIONES EXTERIORES	1	33.995.424	0	---	0	---	1	33.995.424
14	MINISTERIO DE TRANSPORTE	0	---	0	---	1	29.360.000	1	29.360.000
15	SUPERINTENDENCIA DE SOCIEDADES	0	---	1	50.000.000	0	---	1	50.000.000
Total		170	6.227.839.081	21	3.120.565.498	1	29.360.000	192	9.377.764.579

Entidades del orden territorial

No.	ENTIDAD	Contrato Celebrado		Contrato Liquidado		Contrato Terminado Sin Liquidar		TOTAL	
		Cant.	Monto	Cant.	Monto	Cant.	Monto	Cant.	Monto
1	AMAZONAS - ALCALDÍA MUNICIPIO DE PUERTO NARIÑO	208	657.857.999	10	24.001.800	0	---	218	218
2	CALDAS - GOBERNACIÓN	405	14.622.603.376	110	1.458.638.049	1	17.000.000	516	516
3	CAUCA - ALCALDÍA MUNICIPIO DE POPAYÁN	177	4.317.168.144	0	---	0	---	177	177

No.	ENTIDAD	Contrato Celebrado		Contrato Liquidado		Contrato Terminado Sin Liquidar		TOTAL	
		Cant.	Monto	Cant.	Monto	Cant.	Monto	Cant.	Monto
4	NORTE DE SANTANDER - GOBERNACIÓN	226	15.823.572.248	0	---	0	---	226	226
5	QUINDÍO - GOBERNACIÓN	31	789.351.748	0	---	0	---	31	31
6	SANTANDER - BOMBEROS DE BUCARAMANGA	3	699.000	0	---	0	---	3	3
7	SANTANDER - CENTRAL DE ABASTOS DE BUCARAMANGA S.A.	0	---	1	62.000.000	0	---	1	1
Total		1.050	36.211.252.515	121	1.544.639.849	1	17.000.000	1.172	1.172

Total Otras Formas de Contratación Directa:

No.	ENTIDAD	Contrato Celebrado		Contrato Liquidado		Contrato Terminado Sin Liquidar		TOTAL	
		Cant.	Monto	Cant.	Monto	Cant.	Monto	Cant.	Monto
1	Nacional	170	6.227.839.081	21	3.120.565.498	1	29.360.000	192	9.377.764.579
2	Territorial	1.050	36.211.252.515	121	1.544.639.849	1	17.000.000	1.172	1.172
TOTAL		1.220	42.439.091.596	142	4.665.205.347	2	46.360.000	1.364	9.377.765.751

Régimen Especial

Entidades del orden nacional:

No.	ENTIDAD	Contrato Celebrado		Contrato Liquidado		Contrato Terminado Sin Liquidar		TOTAL	
		Cant.	Monto	Cant.	Monto	Cant.	Monto	Cant.	Monto
1	UNIVERSIDAD PEDAGÓGICA NACIONAL	45	1.561.353.388	0	---	0	---	45	1.561.353.388
2	UPME - UNIDAD DE PLANEACIÓN MINERO-ENERGÉTICA	0	---	3	317.866.825	0	---	3	317.866.825
Total		45	1.561.353.388	3	317.866.825	0	---	48	1.879.220.213

Entidades del orden territorial

No.	ENTIDAD	Contrato Celebrado		Contrato Liquidado		Contrato Terminado Sin Liquidar		TOTAL	
		Cant.	Monto	Cant.	Monto	Cant.	Monto	Cant.	Monto
1	CALDAS - GOBERNACIÓN	2	3.094.073.334	0	---	0	---	2	3.094.073.334
Total		2	3.094.073.334	0	---	0	---	2	3.094.073.334

Total Régimen Especial

No.	ENTIDAD	Contrato Celebrado		Contrato Liquidado		Contrato Terminado Sin Liquidar		TOTAL	
		Cant.	Monto	Cant.	Monto	Cant.	Monto	Cant.	Monto
1	Nacional	45	1.561.353.388	3	317.866.825	0	---	48	1.879.220.213
2	Territorial	2	3.094.073.334	0	---	0	---	2	3.094.073.334
TOTAL		47	4.655.426.722	3	317.866.825	0	0	50	4.973.293.547