

Informe Estadístico Portal Único de Contratación

Junio de 2012

1. Visitas

Tabla 1. Reporte de Visitas mensuales al Portal Único de Contratación en 2012

Año	Mes	Promedio de Visitas por Mes 1/	Promedio de Visitantes Únicos por Mes 2/
2012	Enero	437.676	633.807
	Febrero	646.442	963.982
	Marzo	729.569	1.071.595
	Abril	611.229	893.884
	Mayo	646.073	947.027
	Junio	655.009	954.973

1/ Es el promedio mensual de páginas que se han visitado del PUC.

2/ Es el promedio mensual de visitantes que ha recibido el sitio en el periodo.

Gráfico1. Reporte de Promedio de Visitas Mensuales al Portal Único de Contratación en 2012

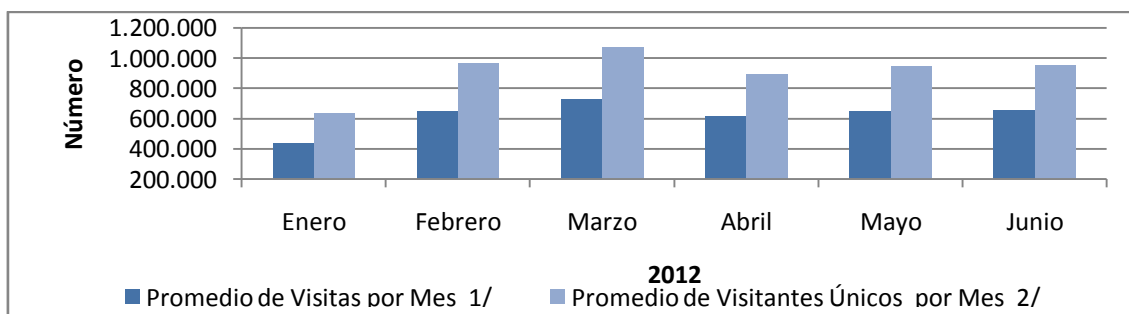

2. Entidades Usuarias

Tabla 2. Número de Entidades usuarias por mes

Año	Mes	Nivel		Total
		Nacional	Territorial	
2011	Julio	195	1.740	1.935
	Agosto	196	1.836	2.032
	Septiembre	198	1.932	2.130
	Octubre	199	2.022	2.221
	Noviembre	203	2.131	2.334
	Diciembre	206	2.213	2.419
2012	Enero	150	928	1.078
	Febrero	179	1.524	1.703
	Marzo	185	1.797	1.982
	Abril	189	1.741	1.930
	Mayo	193	2.061	2.254
	Junio	194	2.182	2.376

Gráfico 2. Número de Entidades Usuarias por mes año 2012

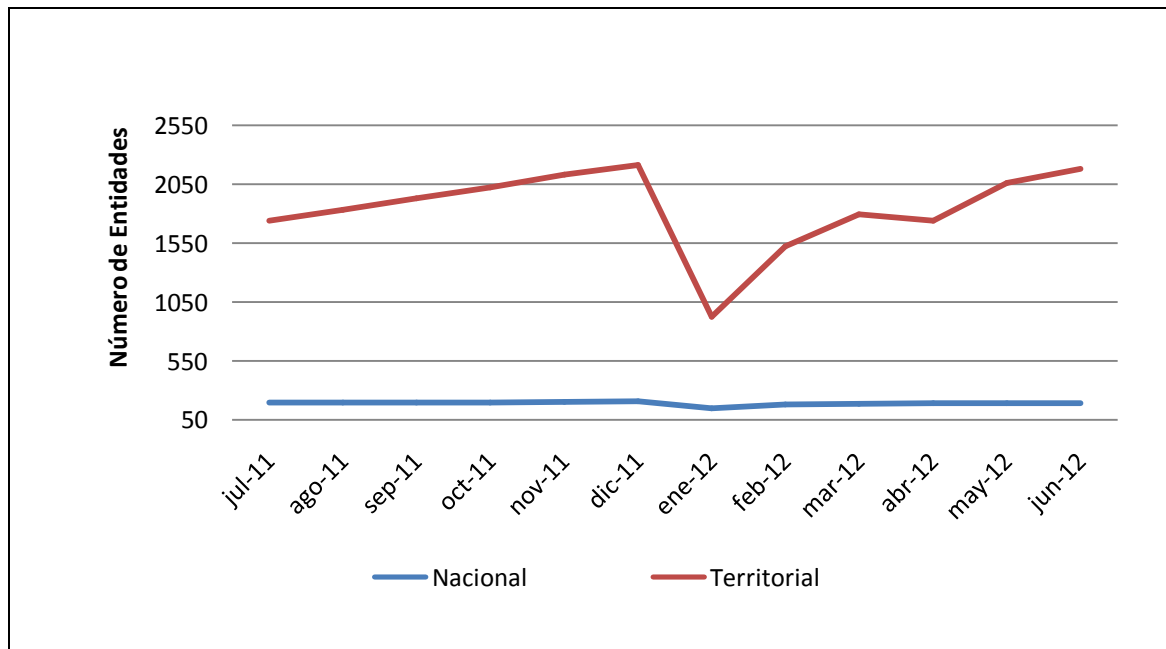

* Se entienden como entidades usuarias del Portal, todas aquellas que hayan publicado o cambiado de estado procesos en el portal en un determinado periodo de tiempo.

3. Entidades Registradas

Tabla 3. Acumulado de entidades registradas por mes

Año	Mes	Nivel		Total
		Nacional	Territorial	
2011	Julio	252	2.388	2.640
	Agosto	251	2.448	2.699
	Septiembre	259	2.635	2.894
	Octubre	260	2.719	2.979
	Noviembre	264	2.788	3.052
	Diciembre	269	2.844	3.113
2012	Enero	272	2.887	3.159
	Febrero	273	2.949	3.222
	Marzo	274	3.032	3.306
	Abril	275	2.852	3.127
	Mayo	275	3.211	3.486
	Junio	275	3.302	3.577

Gráfico 3. Acumulado de entidades registradas por mes

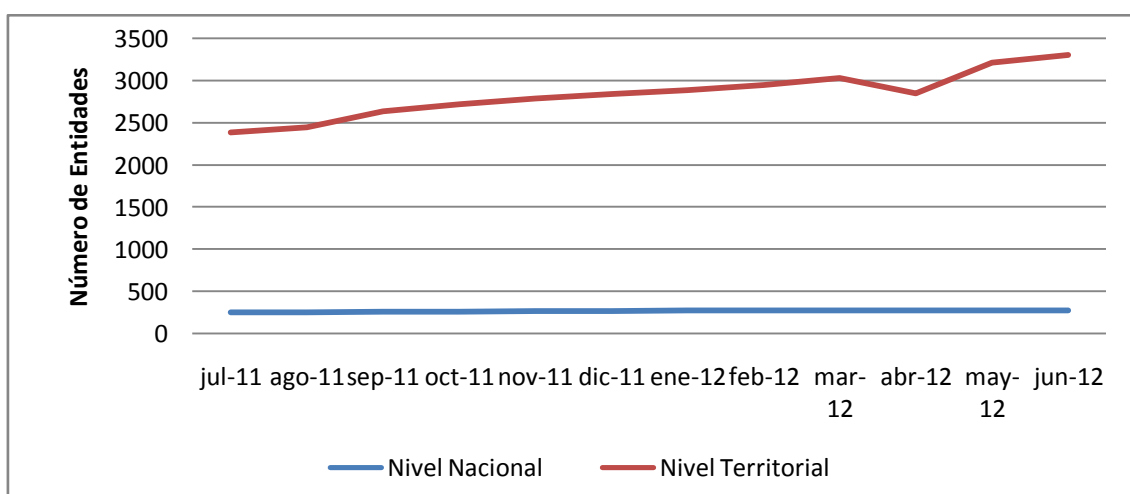

*Una entidad registrada es aquella que tiene por lo menos un usuario asociado.

4. Procesos Creados en el mes por tipo

Tabla 4. Reporte de cantidad y valor de los procesos creados en el mes por tipo de 2012

Mes	Licitación		Selección Abreviada		Concurso de Méritos		Contratación Directa		Contratación Mínima Cuantía		Otros		Total	
	#	Valor	#	Valor	#	Valor	#	Valor	#	Valor	#	Valor	#	Valor
Enero	102	219.564.393.009	633	181.469.695.483	69	17.669.606.372	7.415	910.657.767.496	711	392.217.111.422	4.971	82.175.903.099	13.901	\$ 1.803.754.476.881
Febrero	264	528.147.343.727	1.627	628.175.366.712	175	29.335.036.514	12.100	861.920.026.200	620	256.399.684.014	11.099	160.509.415.304	25.885	\$ 2.464.486.872.471
Marzo	343	734.601.516.117	2.104	851.268.319.125	291	67.625.274.546	16.055	739.194.668.118	838	201.669.454.087	14.155	193.713.422.734	33.786	\$ 2.788.072.654.727
Abril	284	675.519.983.505	1.422	735.446.812.413	178	51.099.269.867	11.990	627.093.746.775	679	805.245.086.999	11.474	166.803.560.135	26.027	\$ 3.061.208.459.694
Mayo	532	2.377.736.629.528	2.127	1.449.756.996.430	310	228.463.014.951	17.147	1.758.254.282.244	843	215.992.368.173	15.336	191.662.025.400	36.295	\$ 6.221.865.316.726
Junio	395	1.009.256.960.951	1.821	341.912.256.473	330	128.352.234.141	21.489	1.239.519.299.256	1.220	347.168.852.217	13.398	174.595.958.747	38.653	\$ 3.240.805.561.785
Promedio Mensual	320	924.137.804.473	1.622	698.004.907.773	226	87.090.739.399	14.366	1.022.773.298.348	819	369.782.092.819	11.739	161.576.714.237	29.091	3.263.365.557.047
Total	1.920	5.544.826.826.837	9.734	4.188.029.446.636	1.353	522.544.436.391	86.196	6.136.639.790.089	4.911	2.218.692.556.912	70.433	969.460.285.419	174.547	19.580.193.342.284

Gráfico 4. Valor de los procesos creados en el mes por tipo

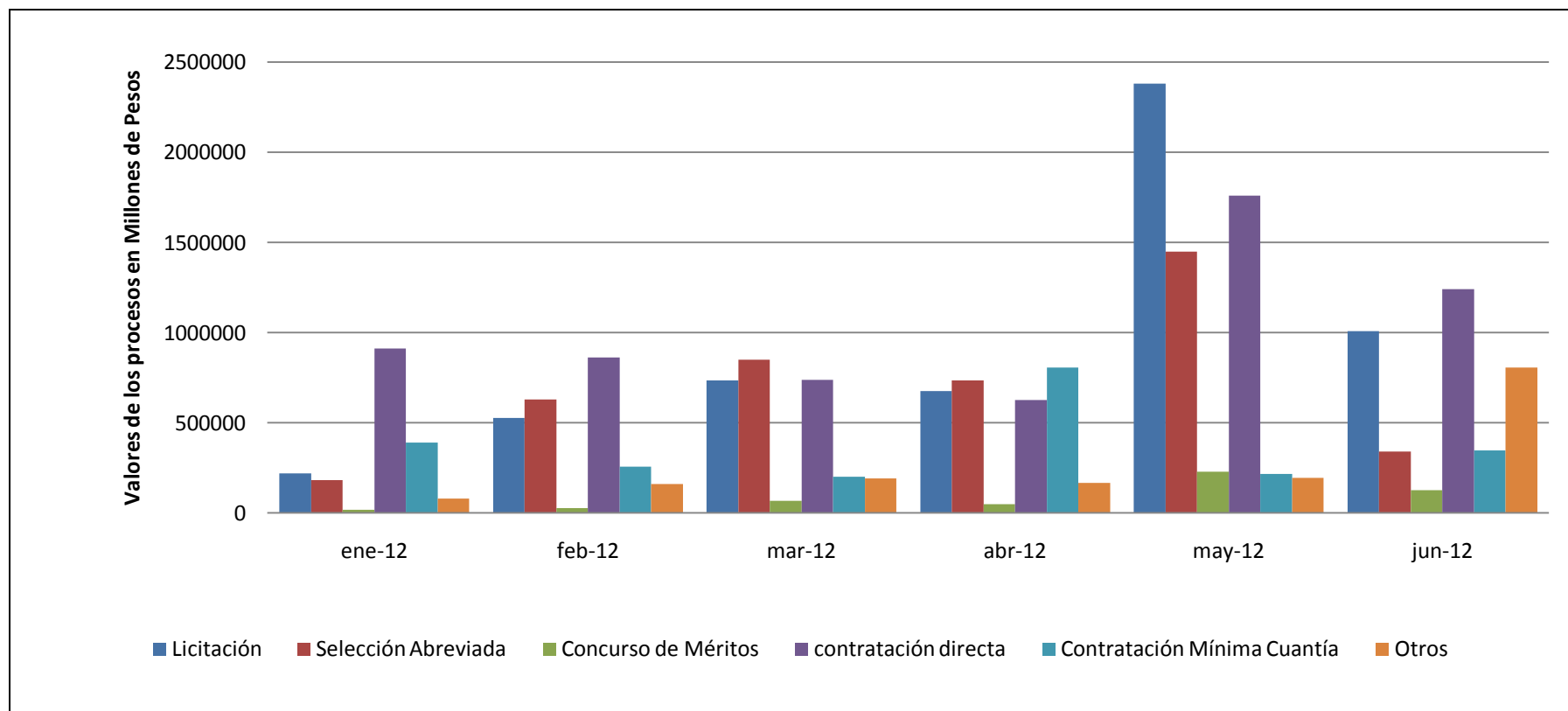

*Se refiere a la cantidad de procesos que han sido registrados para cada tipo de proceso en cada mes del año

5. Estado de los procesos por mes

Tabla 5. Estado de los procesos publicados en el Portal por mes

Año	Mes	Borrador	Convocado	Adjudicado	Celebrado	Liquidado	Borrador Descartado	Terminado sin adjudicar	Terminado sin liquidar	Invitación abierta	Expresión de interés	Lista corta	Lista multiusos
2.012	Enero	64	1.355	190	10.423	1.231	42	562	31	-	2	1	-
	Febrero	104	3.369	517	18.609	1.810	120	1.324	25	-	5	2	-
	Marzo	168	4.779	701	24.592	1.700	190	1.615	25	-	10	6	-
	Abril	161	3.855	471	19.041	875	230	1.349	36	-	8	1	-
	Mayo	298	6.526	715	26.017	934	142	1.607	26		24	6	
	Junio	1.092	9.434	75	26.784	389	80	786	13		61	-	

* Se refiere a la cantidad de procesos que están publicados en el portal distribuidos para cada esta do.

6. Entidades que empezaron a publicar en el mes

Tabla 6. Entidades que empezaron a publicar en el mes

Año	Mes	Número
2012	Enero	15
	Febrero	28
	Marzo	56
	Abril	48
	Mayo	83
	Junio	84

Gráfico 5. Entidades que empezaron a publicaren el mes

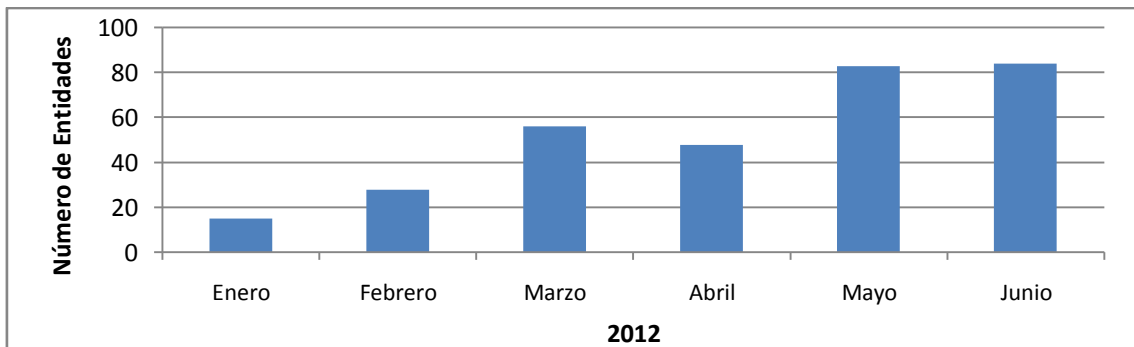

* Son aquellas entidades que publicaron su primer proceso en un determinado periodo de tiempo.