

# Informe Estadístico Portal Único de Contratación

Junio de 2011

# 1. Visitas

**Tabla 1. Reporte de Visitas mensuales al Portal Único de Contratación en 2011**

Año	Mes	Promedio de Visitas por Mes 1/	Promedio de Visitantes Únicos por Mes 2/
2011	Enero	462.670	323.335
	Febrero	494.338	350.941
	Marzo	582.964	410.132
	Abril	618.558	435.146
	Mayo	671.485	473.651
	Junio	687.358	487.527

1/ Es el promedio mensual de páginas que se han visitado del PUC.

2/ Es el promedio mensual de visitantes que ha recibido el sitio en el periodo.

**Gráfico 1. Reporte de Promedio de Visitas Mensuales al Portal Único de Contratación en 2011**

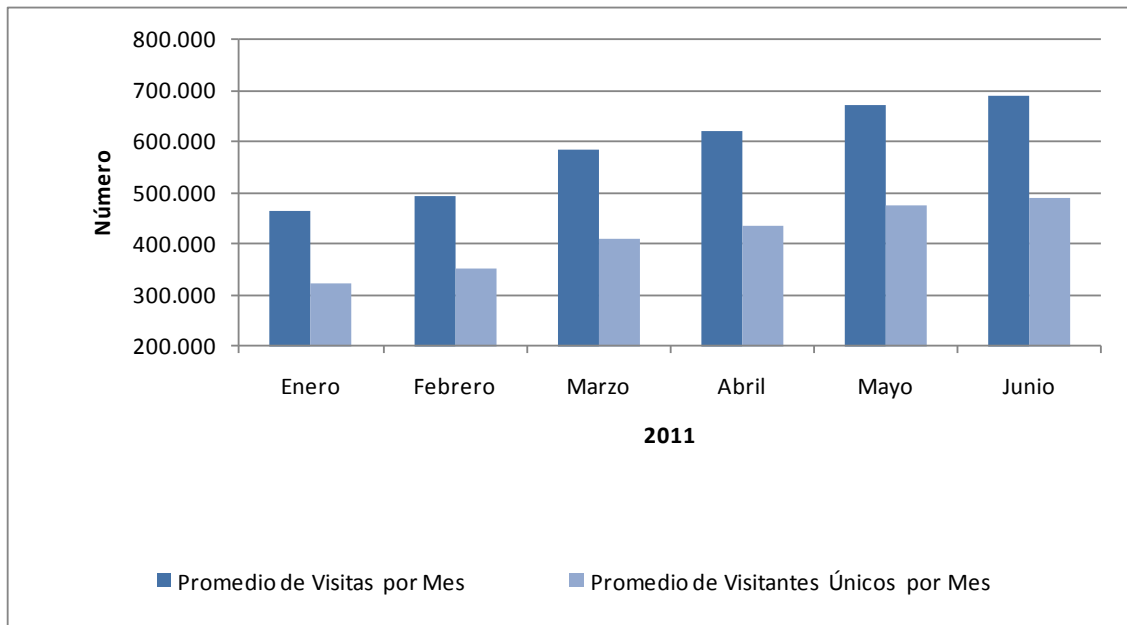

## 2. Entidades Usuarias

**Tabla 2. Número de Entidades usuarias por mes**

Año	Mes	Nivel		Total
		Nacional	Territorial	
2010	Julio	190	1.609	1.799
	Agosto	191	1.638	1.829
	Septiembre	192	1.658	1.850
	Octubre	197	1.678	1.875
	Noviembre	198	1.705	1.903
	Diciembre	199	1.720	1.919
2011	Enero	110	668	778
	Febrero	148	1.034	1.182
	Marzo	179	1.432	1.611
	Abril	184	1.555	1.739
	Mayo	190	1.636	1.826
	Junio	194	1.691	1.885

**Gráfico 2. Número de Entidades Usuarias por mes año 2011**

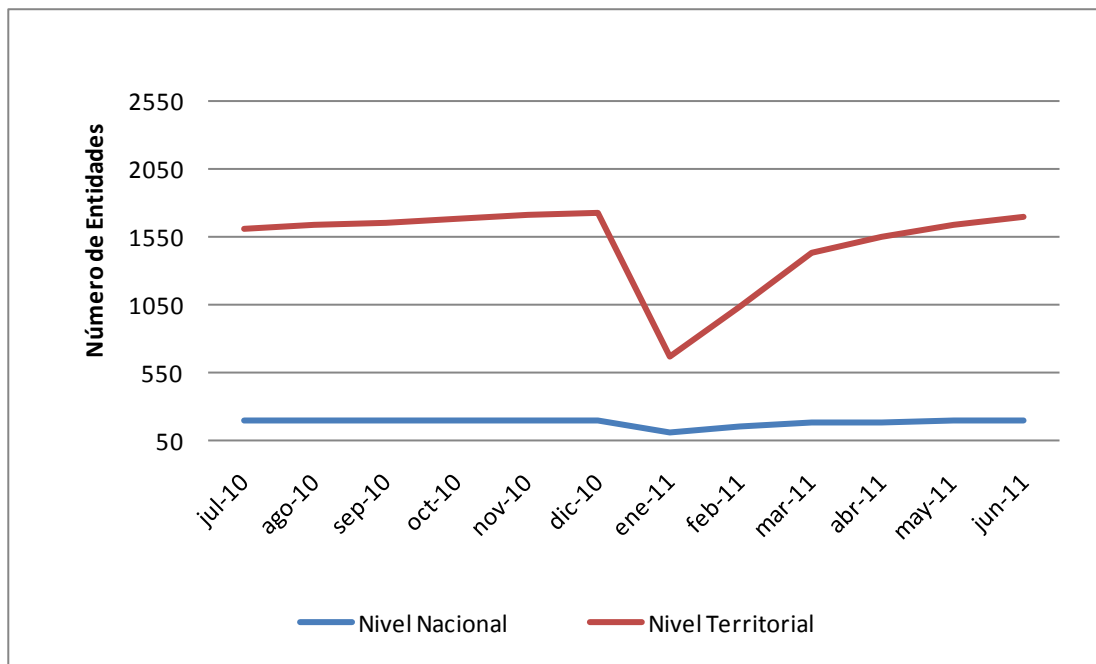

\* Se entienden como entidades usuarias del Portal, todas aquellas que hayan publicado o cambiado de estado procesos en el portal en un determinado periodo de tiempo.

### 3. Entidades Registradas

**Tabla 3. Acumulado de entidades registradas por mes**

Año	Mes	Nivel		Total
		Nacional	Territorial	
2010	Julio	246	2.145	2.391
	Agosto	246	2.156	2.402
	Septiembre	247	2.168	2.415
	Octubre	247	2.182	2.429
	Noviembre	246	2.193	2.439
	Diciembre	246	2.200	2.446
2011	Enero	247	2.209	2.456
	Febrero	249	2.216	2.465
	Marzo	251	2.254	2.505
	Abril	251	2.276	2.527
	Mayo	252	2.323	2.575
	Junio	252	2.366	2.618

**Gráfico 3. Acumulado de entidades registradas por mes**

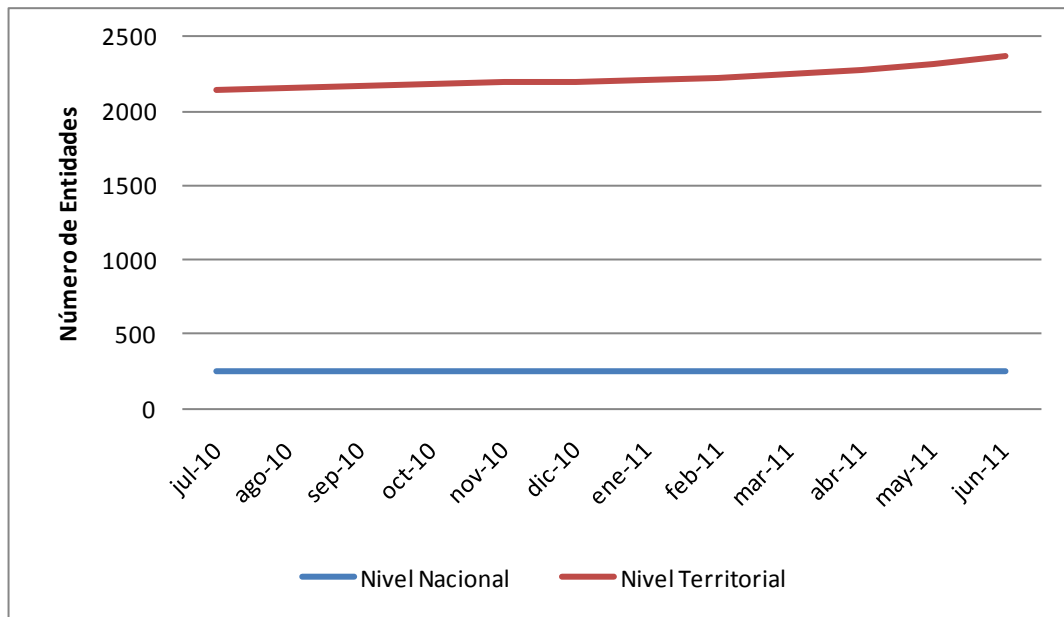

\*Una entidad registrada es aquella que tiene por lo menos un usuario asociado.

## 4. Procesos Creados en el mes por tipo

**Tabla 4. Reporte de cantidad y valor de los procesos creados en el mes por tipo de 2011**

Mes	Licitación		Selección Abreviada		Concurso de Méritos		Contratación Directa		Otros		Total	
	#	Valor	#	Valor	#	Valor	#	Valor	#	Valor	#	Valor
Enero	333	\$ 784.252.404.764	1.910	\$ 254.310.700.327	177	\$ 73.259.950.876	6.526	\$ 2.105.559.536.397	549	\$ 408.161.812.335	9.495	\$ 3.625.544.404.699
Febrero	493	\$ 3.460.016.960.897	3.075	\$ 486.471.064.525	288	\$ 96.979.719.581	8.667	\$ 974.049.293.357	223	\$ 153.936.208.684	12.746	\$ 5.171.453.247.044
Marzo	695	\$ 1.085.172.399.055	6.535	\$ 943.278.880.058	418	\$ 80.249.775.269	8.553	\$ 1.461.429.336.341	261	\$ 148.017.818.112	16.462	\$ 3.718.148.208.835
Abril	514	\$ 785.429.682.976	6.581	\$ 659.104.017.441	385	\$ 117.541.233.269	6.467	\$ 817.673.426.462	328	\$ 174.711.762.769	14.275	\$ 2.554.460.122.917
Mayo	622	\$ 12.746.382.454.881	8.813	\$ 651.779.254.158	441	\$ 146.944.249.593	6.730	\$ 1.024.925.187.769	272	\$ 132.695.900.984	16.878	\$ 14.702.727.047.385
Junio	603	\$ 1.389.418.112.625	7.695	\$ 840.222.736.716	493	\$ 296.296.904.937	7.535	\$ 1.193.155.148.217	332	\$ 136.827.737.307	16.658	\$ 3.855.920.639.802
Promedio Mensual	543	3.375.112.002.533	5.768	639.194.442.204	367	135.211.972.254	7.413	1.262.798.654.757	328	192.391.873.365	14.419	5.604.708.945.114
Total	3.260	20.250.672.015.198	34.609	3.835.166.653.225	2.202	811.271.833.525	44.478	7.576.791.928.543	1.965	1.154.351.240.191	86.514	33.628.253.670.682

**Gráfico 4. Valor de los procesos creados en el mes por tipo**

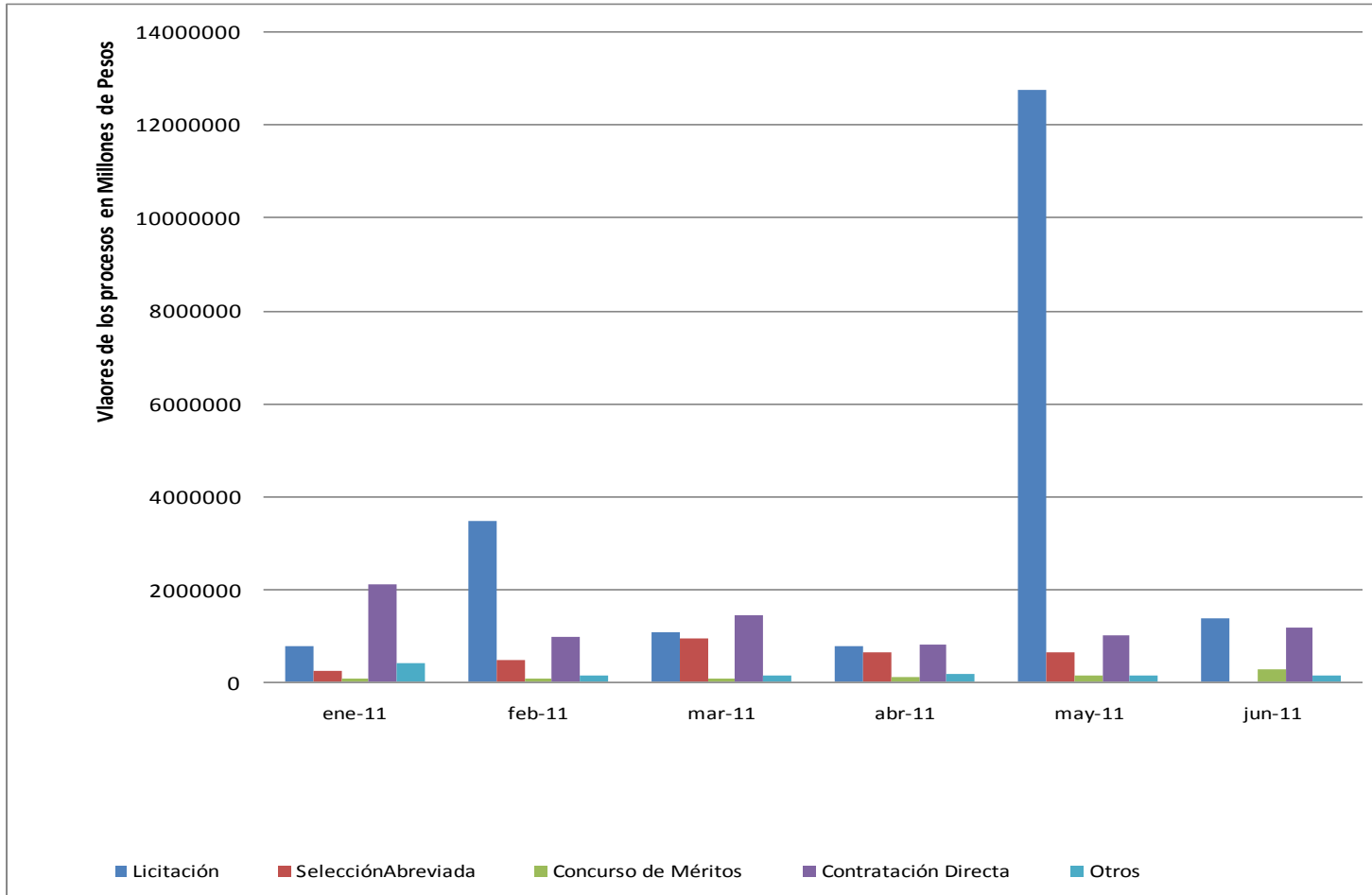

\*Se refiere a la cantidad de procesos que han sido registrados para cada tipo de proceso en cada mes del año.

## 5. Estado de los procesos por mes

**Tabla 5. Estado de los procesos publicados en el Portal por mes**

Año	Mes	Borrador	Convocado	Adjudicado	Celebrado	Liquidado	Borrador Descartado	Terminado sin adjudicar	Terminado sin liquidar	Invitación abierta	Expresión de interés	Lista corta	Lista multiusos
2011	Enero	77	140	837	7.377	753	64	222	13		9	2	1
	Febrero	102	262	1.894	8.107	1.884	137	342	9	-	7	2	-
	Marzo	199	730	4.021	9.738	541	274	932	10		14	3	-
	Abril	370	1.002	3.560	7.724	258	265	1.065	5		16	10	-
	Mayo	561	2.798	4.013	7.502	363	318	1.272	5	-	31	15	-
	Junio	3.016	4.476	863	7.390	302	255	269	1		69	17	

\* Se refiere a la cantidad de procesos que están publicados en el portal distribuidos para cada estado.

## 6. Entidades que empezaron a publicar en el mes

**Tabla 6. Entidades que empezaron a publicar en el mes**

Año	Mes	Número
2011	Enero	22
	Febrero	24
	Marzo	58
	Abril	54
	Mayo	54
	Junio	48

**Gráfico 5. Entidades que empezaron a publicar en el mes**

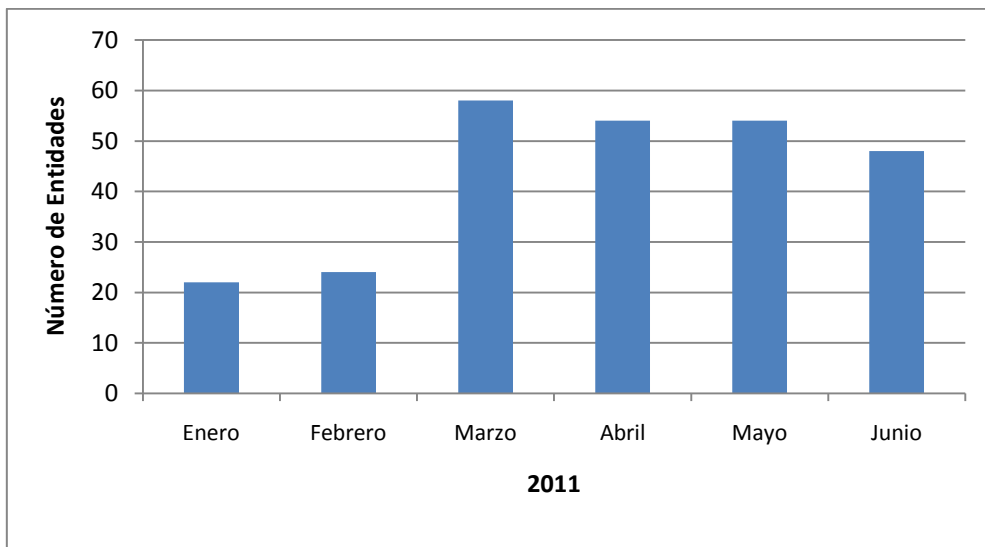

\* Son aquellas entidades que publicaron su primer proceso en un determinado periodo de tiempo.