

Informe Estadístico Portal Único de Contratación

Mayo de 2012

1. Visitas

Tabla 1. Reporte de Visitas mensuales al Portal Único de Contratación en 2012

Año	Mes	Promedio de Visitas por Mes 1/	Promedio de Visitantes Únicos por Mes 2/
2012	Enero	437.676	633.807
	Febrero	646.442	963.982
	Marzo	729.569	1.071.595
	Abril	611.229	893.884
	Mayo	646.073	947.027

1/ Es el promedio mensual de páginas que se han visitado del PUC.

2/ Es el promedio mensual de visitantes que ha recibido el sitio en el periodo.

Gráfico 1. Reporte de Promedio de Visitas Mensuales al Portal Único de Contratación en 2012

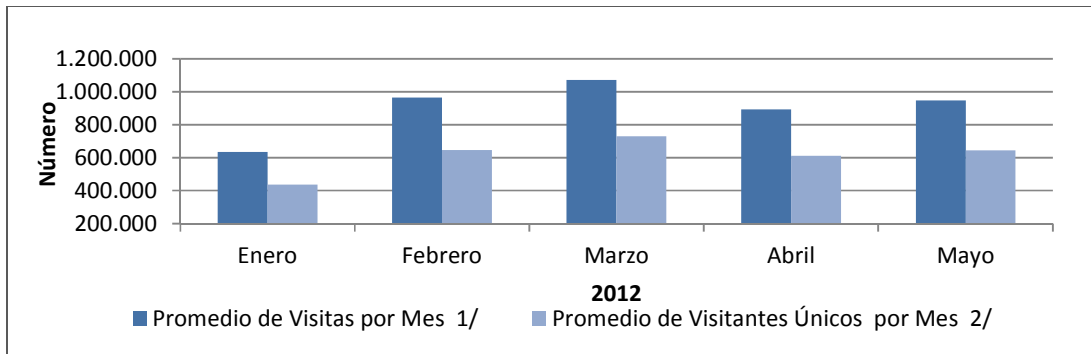

2. Entidades Usuarias

Tabla 2. Número de Entidades usuarias por mes

Año	Mes	Nivel		Total
		Nacional	Territorial	
2011	Junio	194	1.691	1.885
	Julio	195	1.740	1.935
	Agosto	196	1.836	2.032
	Septiembre	198	1.932	2.130
	Octubre	199	2.022	2.221
	Noviembre	203	2.131	2.334
	Diciembre	206	2.213	2.419
2012	Enero	150	928	1.078
	Febrero	179	1.524	1.703
	Marzo	185	1.797	1.982
	Abril	189	1.930	2.119
	Mayo	193	2.061	2.254

Gráfico 2. Número de Entidades Usuarias por mes año 2012

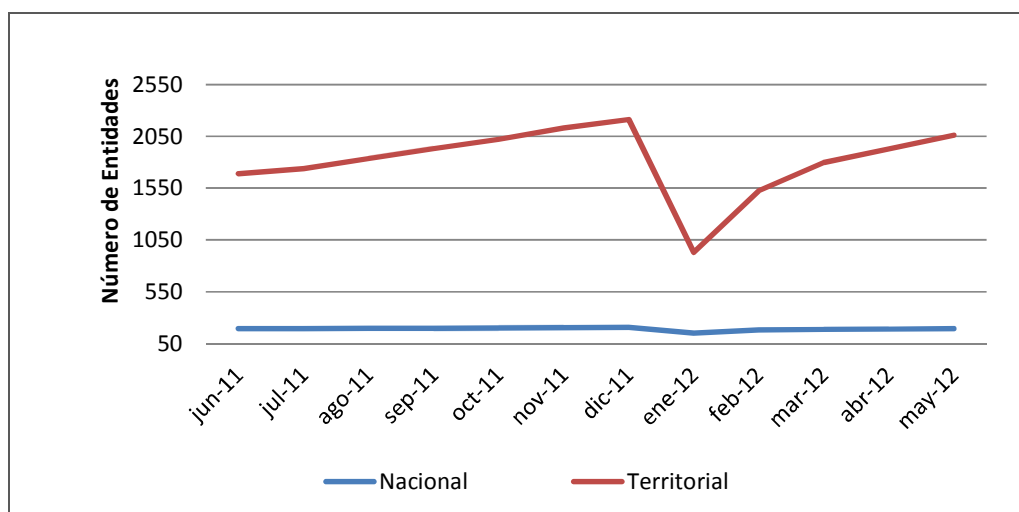

* Se entienden como entidades usuarias del Portal, todas aquellas que hayan publicado o cambiado de estado procesos en el portal en un determinado periodo de tiempo.

3. Entidades Registradas

Tabla 3. Acumulado de entidades registradas por mes

Año	Mes	Nivel		Total
		Nacional	Territorial	
2011	Junio	252	2.366	2.618
	Julio	252	2.388	2.640
	Agosto	251	2.448	2.699
	Septiembre	259	2.635	2.894
	Octubre	260	2.719	2.979
	Noviembre	264	2.788	3.052
	Diciembre	269	2.844	3.113
2012	Enero	272	2.887	3.159
	Febrero	273	2.949	3.222
	Marzo	274	3.032	3.306
	Abril	275	3.127	3.402
	Mayo	275	3.211	3.436

Gráfico 3. Acumulado de entidades registradas por mes

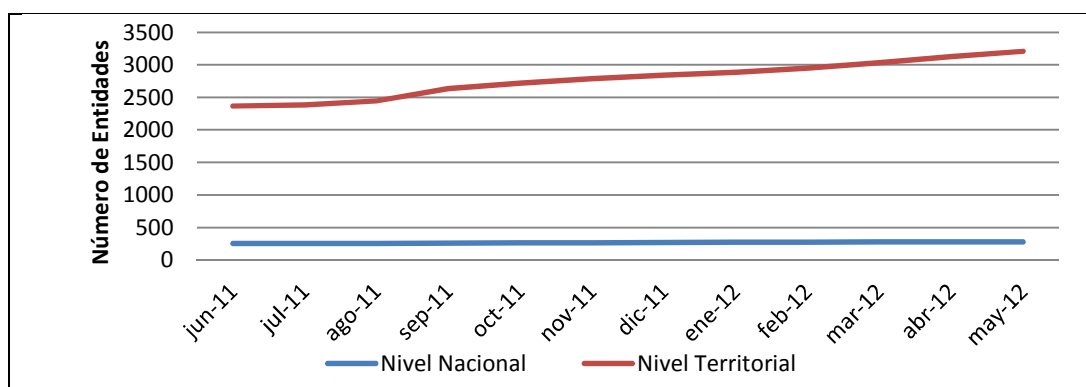

*Una entidad registrada es aquella que tiene por lo menos un usuario asociado.

4. Procesos Creados en el mes por tipo

Tabla 4. Reporte de cantidad y valor de los procesos creados en el mes por tipo de 2012

Mes	Licitación		Selección Abreviada		Concurso de Méritos		Contratación Directa		Contratación Mínima Cuantía		Otros		Total	
	#	Valor	#	Valor	#	Valor	#	Valor	#	Valor	#	Valor	#	Valor
Enero	102	219.618.149.036	633	198.114.302.460	69	17.657.114.150	7.415	910.459.920.888	711	390.656.836.411	4.971	82.147.727.907	13.901	1.818.654.050.852
Febrero	264	527.085.947.821	1.627	626.415.531.849	175	29.378.811.353	12.100	861.132.872.206	620	256.355.467.421	11.099	160.906.337.098	25.885	2.461.274.967.748
Marzo	343	707.988.480.725	2.104	853.362.023.342	291	67.639.820.658	16.055	737.577.510.644	838	198.692.143.373	14.155	194.001.637.793	33.786	2.759.261.616.535
Abril	284	675.598.267.219	1.422	737.839.682.783	178	51.119.853.497	11.990	626.689.191.846	679	805.206.197.471	11.474	167.092.804.883	26.027	3.063.545.997.699
Mayo	532	2.380.474.270.312	2.127	1.473.258.076.340	310	228.388.252.674	17.147	1.757.274.881.290	843	215.339.882.182	15.336	192.606.673.902	36.295	6.247.342.036.700
Promedio Mensi	305	902.153.023.023	1.583	777.797.923.355	205	78.836.770.466	12.941	978.626.875.375	738	373.250.105.372	11.407	159.351.036.317	27.179	3.270.015.733.907
Total	1.525	4.510.765.115.113	7.913	3.888.989.616.774	1.023	394.183.852.332	64.707	4.893.134.376.874	3.691	1.866.250.526.858	57.035	796.755.181.583	135.894	16.350.078.669.534

Gráfico 4. Valor de los procesos creados en el mes por tipo

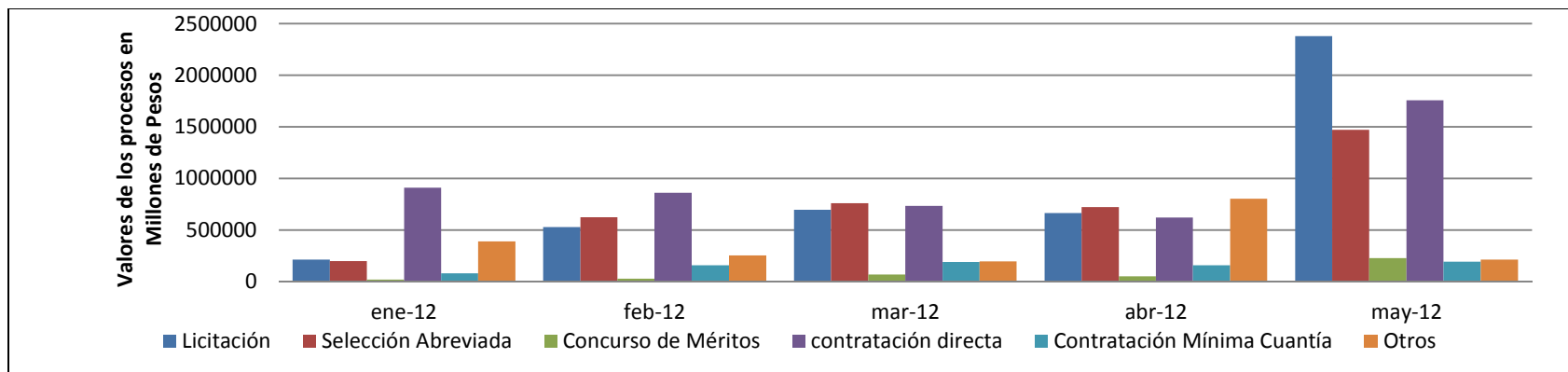

*Se refiere a la cantidad de procesos que han sido registrados para cada tipo de proceso en cada mes del año

5. Estado de los procesos por mes

Tabla 5. Estado de los procesos publicados en el Portal por mes

Año	Mes	Borrador	Convocado	Adjudicado	Celebrado	Liquidado	Borrador Descartado	Terminado sin adjudicar	Terminado sin liquidar	Invitación abierta	Expresión de interés	Lista corta	Lista multiusos
2012	Enero	71	1.565	211	10.520	908	41	551	31	-	2	1	-
	Febrero	122	4.025	699	18.658	956	110	1.282	17	-	10	6	-
	Marzo	277	6.511	775	23.835	746	151	1.444	18	-	20	9	-
	Abril	877	7.631	49	16.268	207	141	814	19	-	20	1	-
	Mayo	1.112	9.729	139	23.464	564	105	1.118	19	-	43	2	-

* Se refiere a la cantidad de procesos que están publicados en el portal distribuidos para cada estado.

6. Entidades que empezaron a publicar en el mes

Tabla 6. Entidades que empezaron a publicar en el mes

Año	Mes	Número
2012	Enero	15
	Febrero	28
	Marzo	56
	Abril	48
	Mayo	83

Gráfico 5. Entidades que empezaron a publicar en el mes

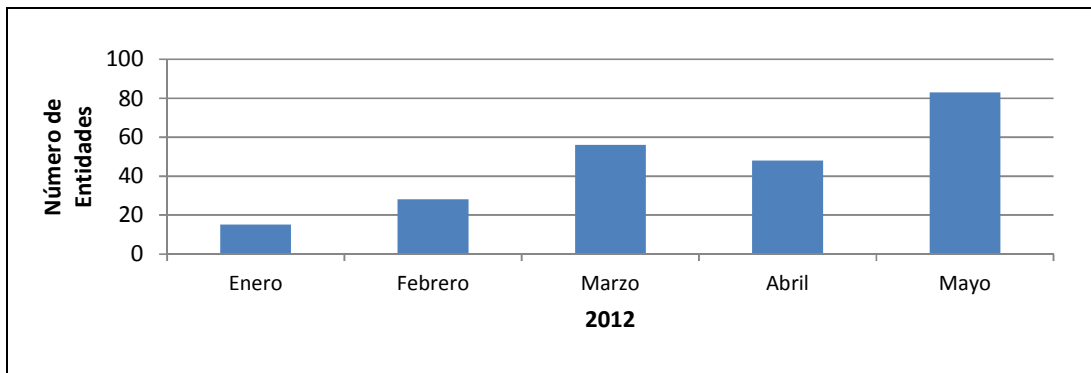

* Son aquellas entidades que publicaron su primer proceso en un determinado periodo de tiempo.