

Informe Estadístico Portal Único de Contratación

Mayo de 2009

1. Visitas

Tabla 1. Reporte de Visitas mensuales al Portal Único de Contratación en 2009

Año	Mes	Promedio de Visitas por Mes 1/	Promedio de Visitantes Únicos por Mes 2/
2009	Enero	273.129	89.069
	Febrero	453.844	332.387
	Marzo	439.079	409.009
	Abril	491.153	361.665
	Mayo	496.836	367.851

1/ Es el promedio mensual de páginas que se han visitado del PUC.

2/ Es el promedio mensual de visitantes que ha recibido el sitio en el periodo.

Gráfico 1. Reporte de Promedio de Visitas Mensuales al Portal Único de Contratación en 2009

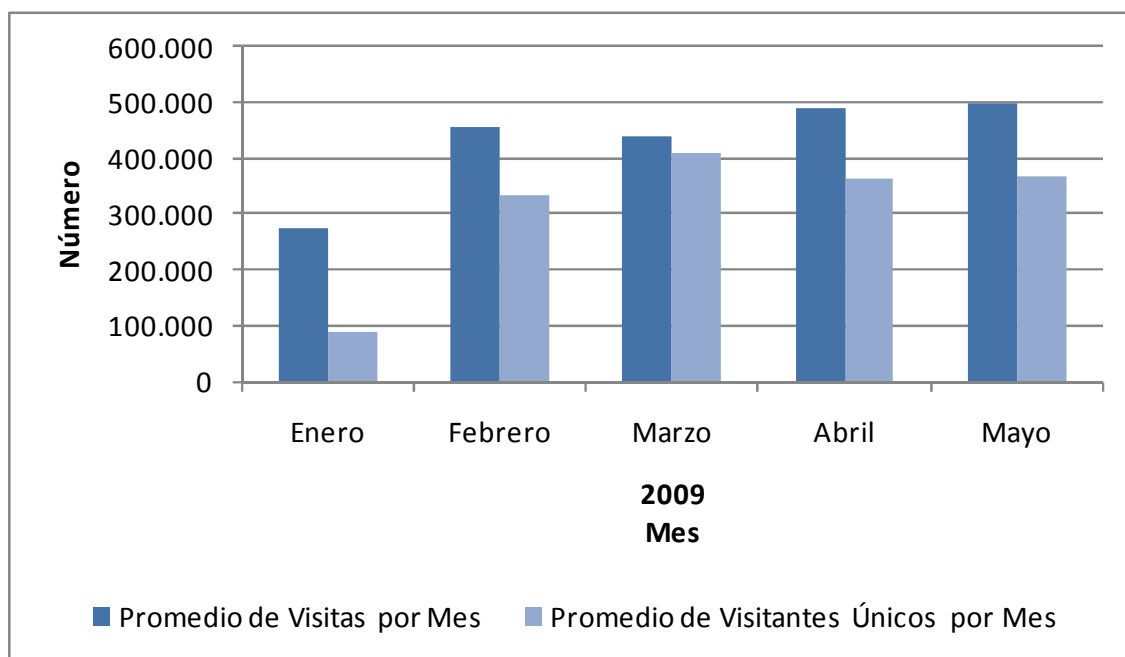

2. Entidades Usuarias

Tabla 2. Número de Entidades usuarias por mes

Año	Mes	Nivel		Total
		Nacional	Territorial	
2008	Junio	168	989	1.157
	Julio	171	1.072	1.243
	Agosto	172	1.135	1.307
	Septiembre	172	1.181	1.353
	Octubre	174	1.284	1.458
	Noviembre	174	1.346	1.520
	Diciembre	174	1.374	1.548
2009	Enero	111	591	702
	Febrero	144	834	978
	Marzo	161	1.035	1.196
	Abril	164	1.137	1.301
	Mayo	168	1.193	1.361

Gráfico 2. Número de Entidades Usuarias por mes año 2009

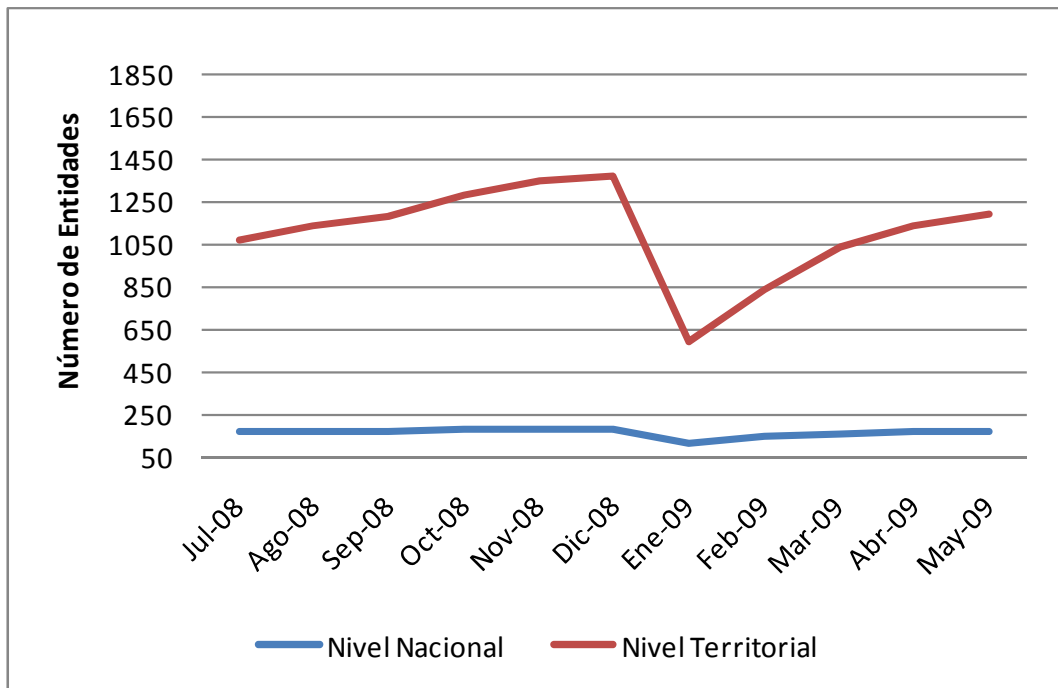

* Se entienden como entidades usuarias del Portal, todas aquellas que hayan publicado o cambiado de estado procesos en el portal en un determinado periodo de tiempo.

3. Entidades Registradas

Tabla 3. Acumulado de entidades registradas por mes

Año	Mes	Nivel		Total
		Nacional	Territorial	
2008	Junio	212	1.907	2.119
	Julio	215	1.968	2.183
	Agosto	215	1.980	2.195
	Septiembre	215	2.002	2.217
	Octubre	215	2.025	2.240
	Noviembre	216	2.038	2.254
	Diciembre	216	2.055	2.271
2009	Enero	216	2.061	2.277
	Febrero	221	2.071	2.292
	Marzo	229	2.076	2.305
	Abril	231	2.083	2.314
	Mayo	232	2.086	2.318

Gráfico 3. Acumulado de entidades registradas por mes

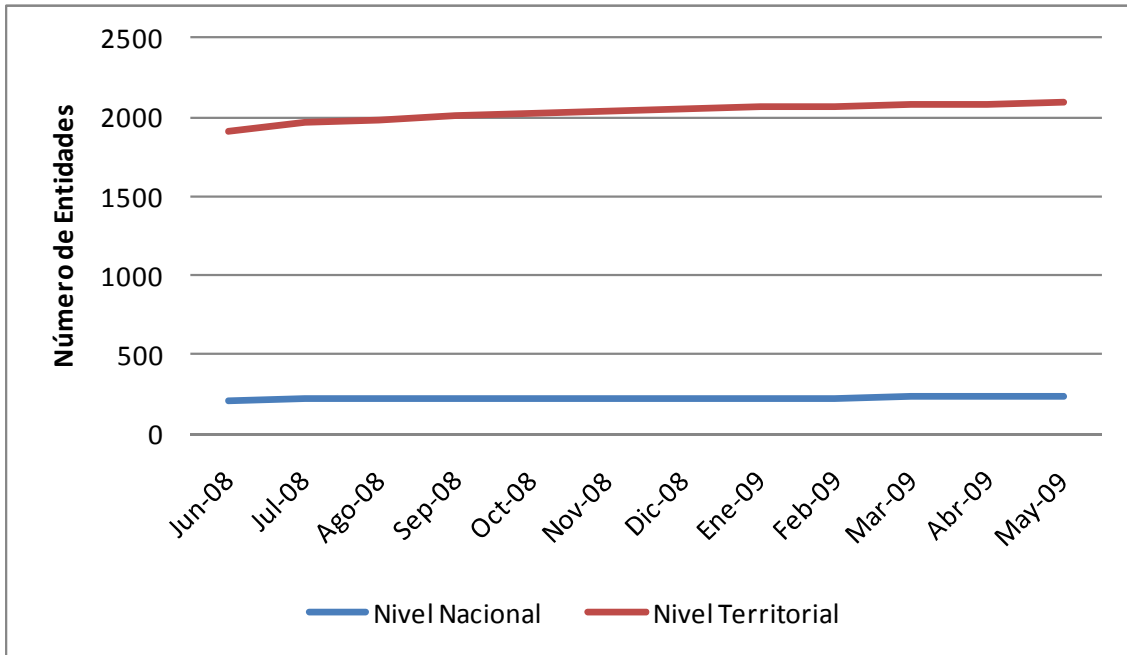

*Una entidad registrada es aquella que tiene por lo menos un usuario asociado.

4. Procesos Creados en el mes por tipo

Tabla 4. Reporte de cantidad y valor de los procesos creados en el mes por tipo de 2009

Mes	Licitación		Selección Abreviada		Concurso de Méritos		Contratación Directa		Otros		Total	
	#	Valor	#	Valor	#	Valor	#	Valor	#	Valor	#	Valor
Enero	256	\$ 803.666.125.530	2.292	\$ 174.182.407.454	122	\$ 41.352.934.254	3.086	\$ 744.184.043.855	456	\$ 110.025.389.785	6.212	1.873.410.900.878
Febrero	350	\$ 2.781.874.101.377	2.668	\$ 314.581.921.292	210	\$ 41.137.006.559	3.827	\$ 737.986.794.936	412	\$ 103.757.986.465	7.467	3.979.337.810.629
Marzo	452	\$ 6.165.453.049.696	2.875	\$ 370.307.942.320	323	\$ 133.416.479.467	4.677	\$ 1.619.102.523.704	288	\$ 108.964.002.551	8.615	8.397.243.997.738
Abril	418	\$ 612.905.884.167	3.018	\$ 385.298.895.924	319	\$ 107.329.343.840	4.359	\$ 583.967.695.623	309	\$ 388.115.235.716	8.423	2.077.617.055.270
Mayo	398	\$ 473.894.659.242	3.049	\$ 309.903.186.557	266	\$ 86.905.718.428	3.236	\$ 767.739.596.377	218	\$ 66.674.143.135	7.167	1.705.117.303.739
Promedio Mensual	375	2.167.558.764.002	2.780	310.854.870.709	248	82.028.296.510	3.837	890.596.130.899	337	155.507.351.530	7.577	3.606.545.413.651
Total	1.874	10.837.793.820.012	13.902	1.554.274.353.547	1.240	410.141.482.548	19.185	4.452.980.654.495	1.683	777.536.757.652	37.884	18.032.727.068.254

Gráfico 4. Valor de los procesos creados en el mes por tipo

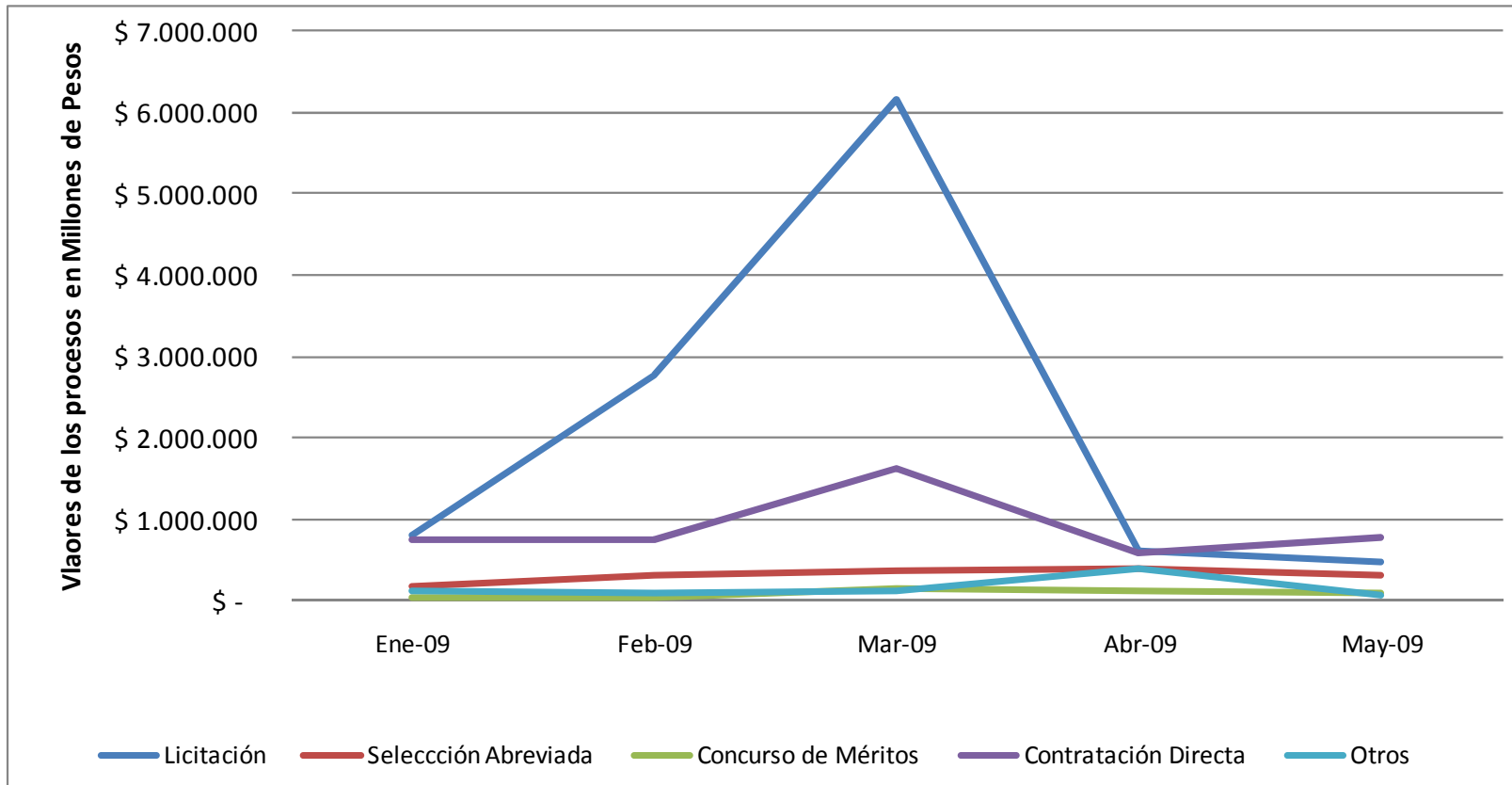

*Se refiere a la cantidad de procesos que han sido registrados para cada tipo de proceso en cada mes del año.

5. Estado de los procesos por mes

Tabla 5. Estado de los procesos publicados en el Portal por mes

Año	Mes	Borrador	Convocado	Adjudicado	Celebrado	Liquidado	Terminado sin adjudicar	Borrador Descartado	Invitación Cerrada	Expresión de interés	Lista corta
2009	Enero	6.212	816	966	1.403	3.678	128	37	111	49	990
	Febrero	7.467	1.358	934	1.035	2.585	161	44	139	79	521
	Marzo	8.615	1.744	1.252	1.013	2.274	281	16	134	103	446
	Abril	8.423	1.691	1.393	973	1.454	289	80	162	127	533
	Mayo	7.167	1.604	1.483	1.117	1.530	283	157	168	114	480

* Se refiere a la cantidad de procesos que están publicados en el portal distribuidos para cada estado.

6. Entidades que empezaron a publicar en el mes

Tabla 6. Entidades que empezaron a publicar en el mes

Año	Mes	Número
2009	Enero	12
	Febrero	10
	Marzo	20
	Abril	13
	Mayo	13

Gráfico 5. Entidades que empezaron a publicar en el mes

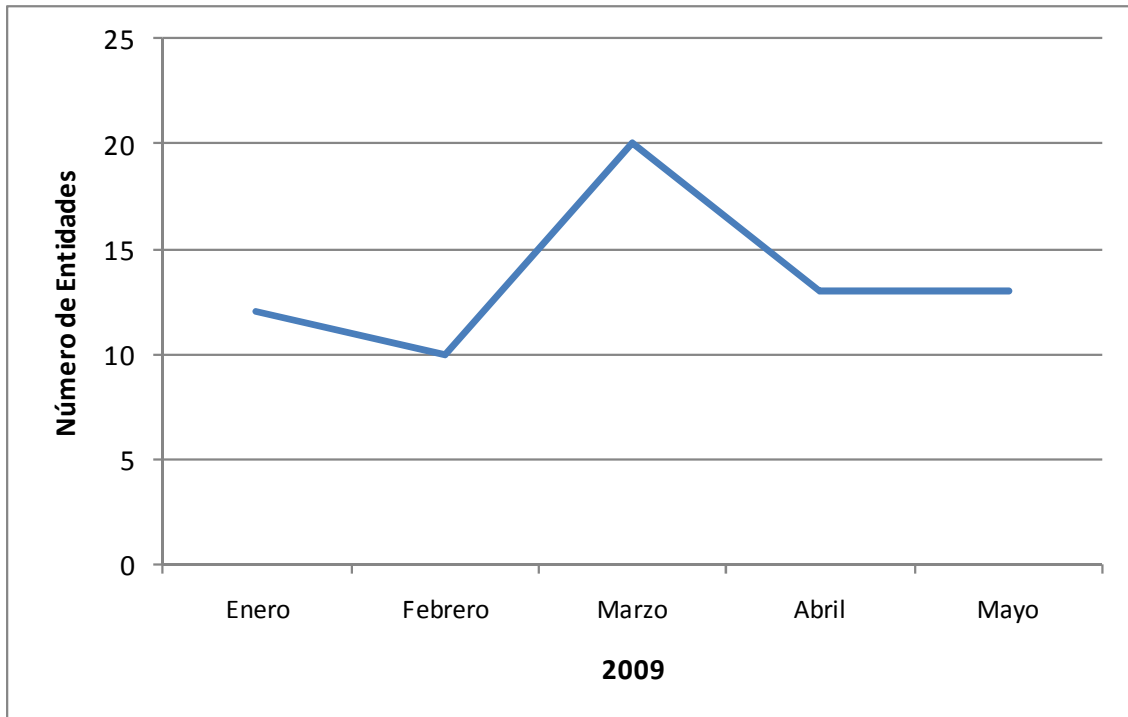

* Son aquellas entidades que publicaron su primer proceso en un determinado periodo de tiempo.