



# Informe Estadístico Portal Único de Contratación

Mayo de 2007

# 1. Visitas

**Tabla 1. Reporte de Visitas mensuales al Portal Único de Contratación en 2007**

Año	Mes	Páginas Cargadas 1/	Visitantes Únicos 2/	Visitantes Recurrentes 3/
2007	Enero	208.922	96.394	55.855
	Febrero	321.074	145.884	90.710
	Marzo	416.311	203.527	133.816
	Abril	432.112	199.620	133.200
	Mayo	532.900	245.074	166.969
	<b>Total</b>	<b>1.911.319</b>	<b>890.499</b>	<b>413.581</b>
	<b>Promedio de Visitas por Mes</b>	<b>382.264</b>	<b>178.100</b>	<b>82.716</b>
<b>Promedio de Visitas por Día</b>	<b>12.742</b>	<b>5.937</b>	<b>2.757</b>	

1/ Número de veces que la página ha sido vista

2/ Es el total de visitantes recurrentes y visitantes de primera vez menos todas las visitas, basado en una cookie

3/ Si una persona vuelve al sitio para otra visita en una hora o más es un visitante recurrente, basado en una cookie

**Gráfico 1. Reporte de Visitas mensuales al Portal Único de Contratación en 2007**

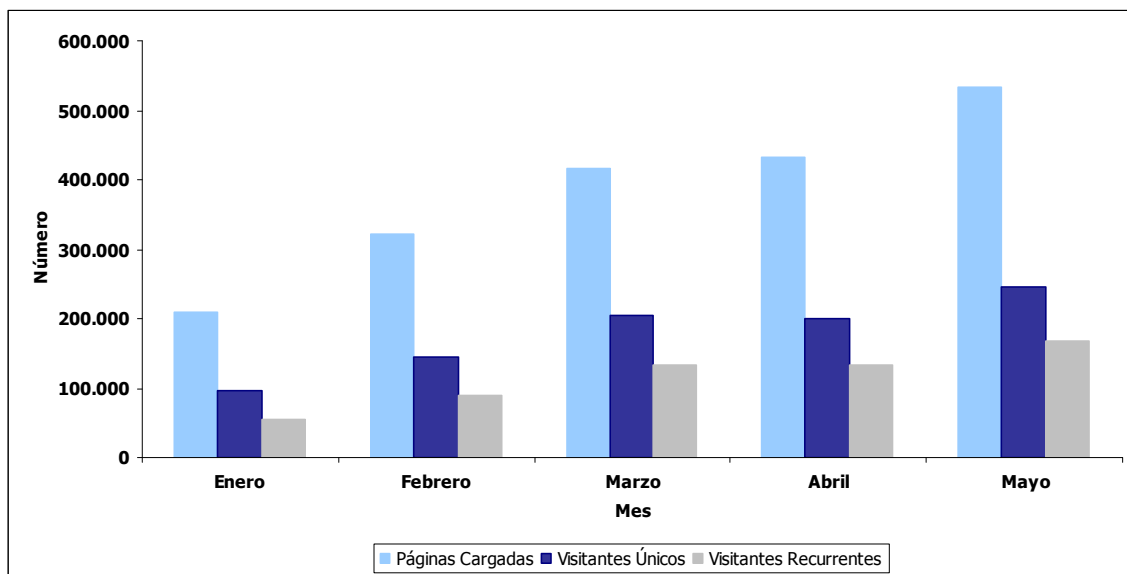

\* Se tienen en cuenta las visitas a [www.contratos.gov.co](http://www.contratos.gov.co)

## 2. Entidades Usuarias

**Tabla 2. Número de Entidades Usuarias por mes**

Año	Mes	Nivel	
		Nacional	Territorial
2006	Febrero	42	32
	Marzo	43	30
	Abril	48	30
	Mayo	38	33
	Junio	47	27
	Julio	32	26
	Agosto	69	28
	Septiembre	111	30
	Octubre	124	38
	Noviembre	141	43
	Diciembre	141	52
	2007	Enero	129
Febrero		145	277
Marzo		155	490
Abril		153	611
Mayo		146	729

**Gráfico 2. Número de Entidades Usuarias por mes**

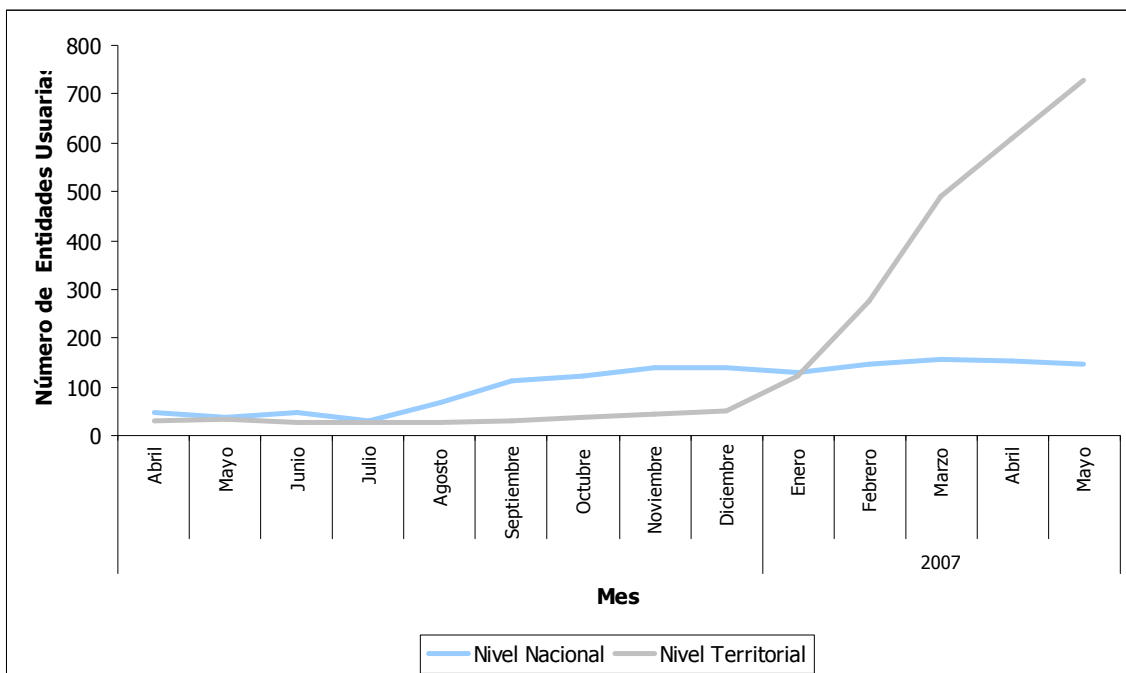

\* Se entienden como entidades usuarias del Portal, todas aquellas que hayan publicado o cambiado de estado procesos en el portal en un determinado periodo de tiempo.

**Entidades Usuarias**

### 3. Entidades Registradas

**Tabla 3. Acumulado de entidades registradas por mes**

Año	Mes	Número
	Febrero	209
	Marzo	213
	Abril	215
	Mayo	217
	Junio	221
	Julio	221
	Agosto	224
	Septiembre	233
	Octubre	264
	Noviembre	298
	Diciembre	373
	2007	Enero
Febrero		1033
Marzo		1235
Abril		1329
Mayo		1460

**Gráfico 3. Acumulado de entidades registradas por mes**

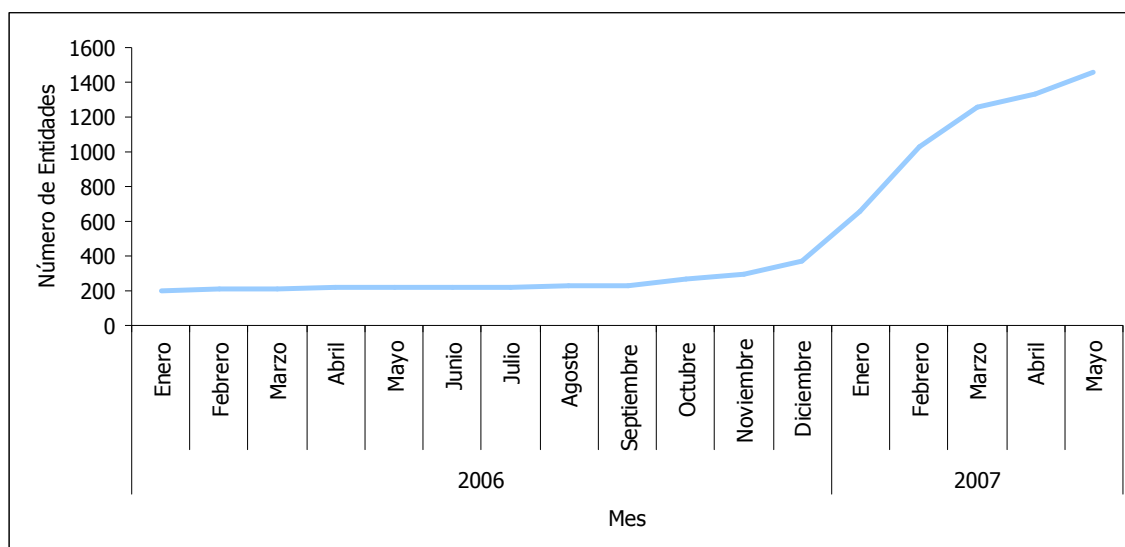

\*Una entidad registrada es aquella que tiene por lo menos un usuario asociado.

## 4. Procesos Creados en el mes por tipo

**Tabla 4. Reporte de cantidad y valor de los procesos creados en el mes por tipo de 2007**

Mes	Licitación		Contratación Directa de Menor Cuantía		Otras Formas de Contratación Directa		Régimen Especial		Total	
	#	Valor	#	Valor	#	Valor	#	Valor	#	Valor
Enero	246	\$ 644.888.793.570	777	\$ 167.672.844.495	375	\$ 35.623.091.841	6	\$ 858.893.579	1404	\$ 849.043.623.485
Febrero	484	\$ 1.285.142.395.155	1852	\$ 334.392.527.247	566	\$ 21.579.478.169	--	--	2902	\$ 1.641.114.400.571
Marzo	688	\$ 1.163.805.961.208	2859	\$ 503.213.706.050	995	\$ 66.774.498.255	2	\$ 203.500.000	4542	\$ 1.733.794.165.513
Abril	571	\$ 711.645.669.782	2952	\$ 488.231.976.065	967	\$ 34.194.801.455	4	\$ 498.731.500	4490	\$ 1.234.072.447.302
Mayo	668	\$ 775.097.690.880	3681	\$ 693.285.914.819	974	\$ 100.216.881.719	7	\$ 9.427.548.197	5323	\$ 1.568.600.487.418
Promedio Mensual	531	\$ 916.116.102.119	2424	\$ 437.359.393.735	775	\$ 51.677.750.288	4	\$ 2.197.734.655	3732	\$ 1.405.325.024.858
Total	2657	\$ 4.580.580.510.595	12121	\$ 2.186.796.968.676	3877	\$ 258.388.751.439	19	\$ 10.988.673.276	18661	\$ 7.026.625.124.289

Procesos creados en el mes

**Gráfico 4. Valor de los procesos creados en el mes por tipo**

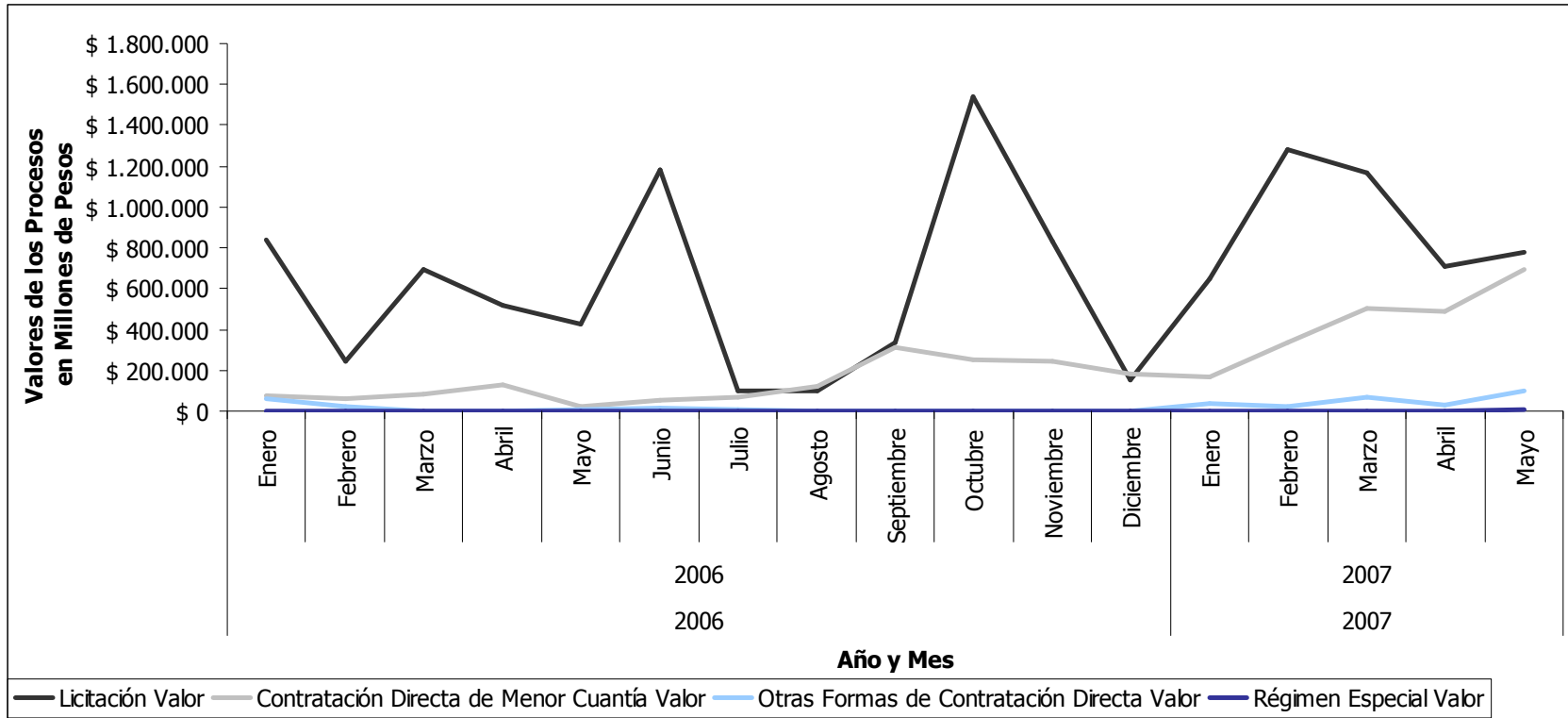

\* Se refiere a la cantidad de procesos que han sido registrados (procesos nuevos) para cada tipo de proceso en cada mes del año.

## 5. Estado de los procesos por mes

**Tabla 5. Estado de los procesos publicados en el Portal por mes**

Año	Mes	Borrador	Convocado	Adjudicado	Celebrado	Liquidado	Terminado sin Liquidar	Terminado Anormalmente después de Convocado
2006	Agosto	110	118	126	109	49		45
	Septiembre	521	349	206	352	106	10	94
	Octubre	965	768	221	388	191	11	112
	Noviembre	1469	1487	533	775	140	8	171
	Diciembre	736	940	1250	657	110	2	280
2007	Enero	953	645	559	1499	186	27	146
	Febrero	2328	1737	623	1436	158	45	168
	Marzo	3533	2906	1363	1746	334	51	334
	Abril	3523	3017	1704	1706	229	18	364
	Mayo	3518	3015	1696	1706	229	18	364

\* Se refiere a la cantidad de procesos que están publicados en el portal distribuidos para cada estado. Por acceso a la información solo se tendrán en cuenta los procesos publicados desde Agosto de 2006

## 6. Entidades que empezaron a publicar en el mes

**Tabla 6. Entidades que empezaron a publicar en el mes**

Año	Mes	Número
2006	Enero	6
	Febrero	1
	Marzo	5
	Abril	1
	Mayo	4
	Junio	3
	Julio	2
	Agosto	3
	Septiembre	19
	Octubre	14
	Noviembre	19
	Diciembre	16
2007	Enero	74
	Febrero	149
	Marzo	227
	Abril	159
	Mayo	154

**Gráfico 5. Entidades que empezaron a publicar en el mes**

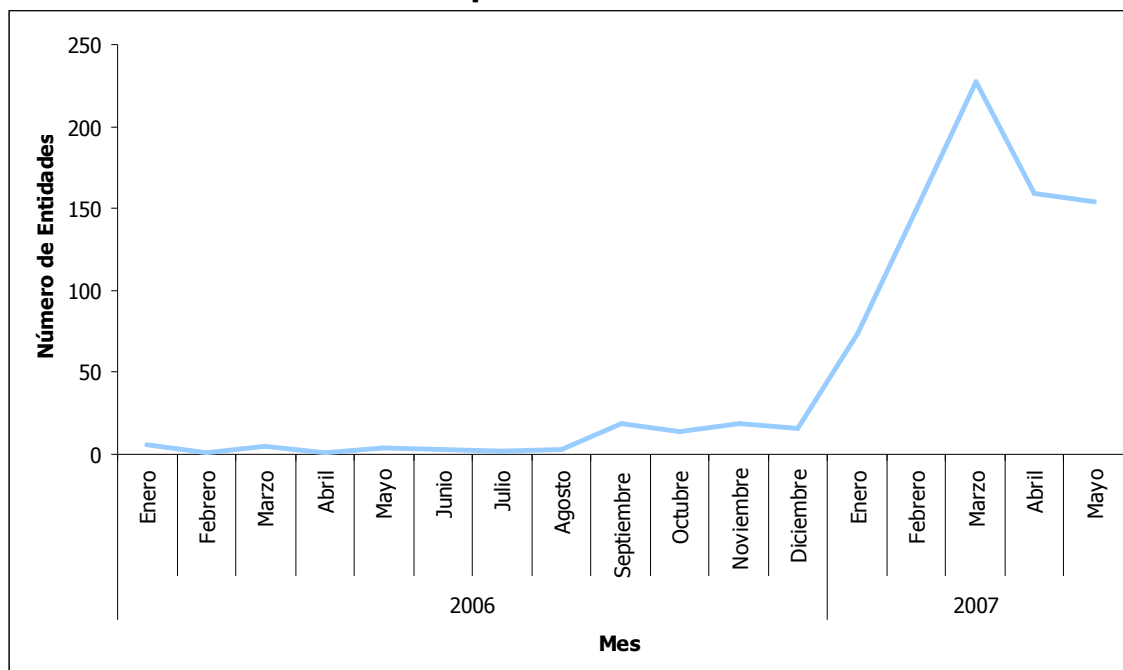

\* Son aquellas entidades que publicaron su primer proceso en un determinado periodo de tiempo.

**Entidades que empezaron a publicar**