

Informe Estadístico Portal Único de Contratación

Abril de 2008

1. Visitas

Tabla 1. Reporte de Visitas mensuales al Portal Único de Contratación en 2008

Año	Mes	Número de Visitas 1/	Visitantes Únicos 2/
2008	Enero	257.804	180.247
	Febrero	302.325	212.118
	Marzo	305.127	217.489
	Abril	414.521	302.304
	Total	1.279.777	912.158
	Promedio de Visitas por Mes	319.944	228.040
	Promedio de Visitas por Día	10.600	7.555

1/ Es el total de páginas que se han visitado del PUC.

2/ Es el número de visitantes que ha recibido el sitio en el periodo.

Gráfico 1. Reporte de Visitas Mensuales al Portal Único de Contratación en 2008

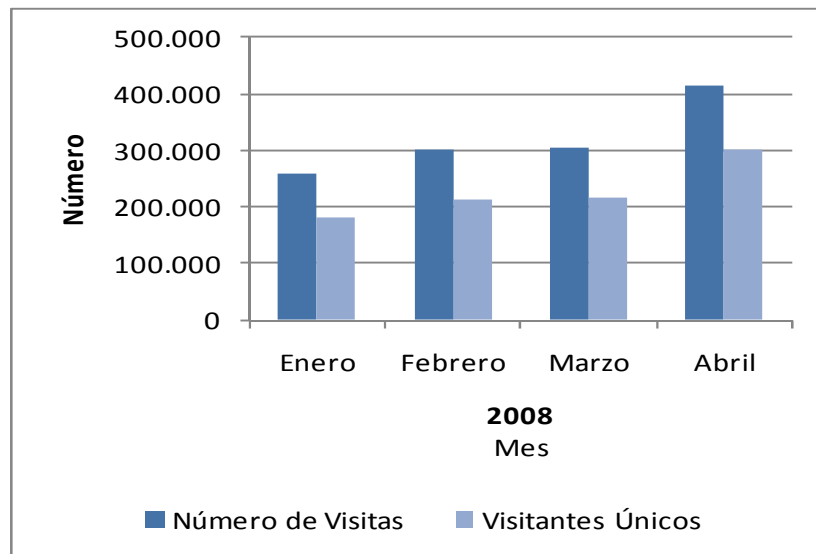

2. Entidades Usuarias

Tabla 2. Número de Entidades usuarias por mes

Año	Mes	Nivel		Total
		Nacional	Territorial	
2007	Mayo	146	729	875
	Junio	157	805	962
	Julio	180	1.012	1.192
	Agosto	183	1.076	1.259
	Septiembre	185	1.120	1.305
	Octubre	187	1.157	1.344
	Noviembre	186	1.184	1.370
Diciembre	184	1.186	1.370	
2008	Enero	77	201	278
	Febrero	85	314	399
	Marzo	139	602	741
	Abril	154	770	924

Gráfico 2. Número de Entidades Usuarias por mes año 2008

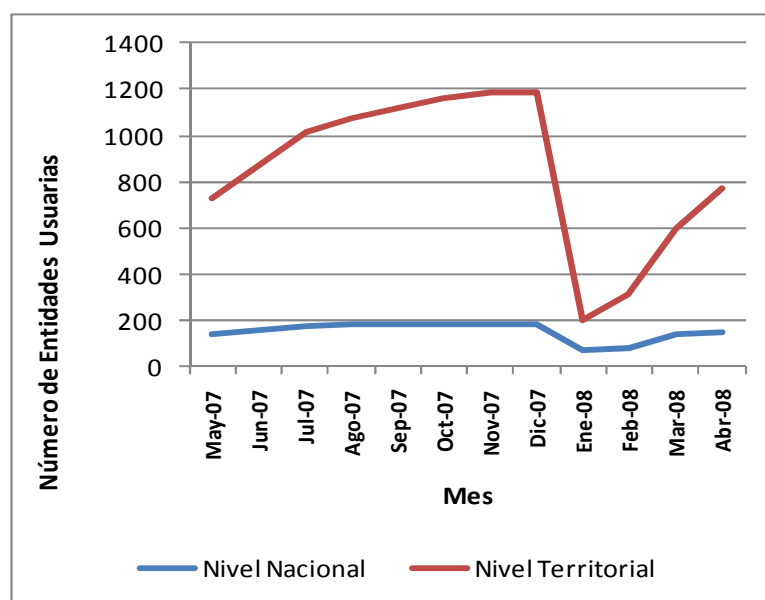

* Se entienden como entidades usuarias del Portal, todas aquellas que hayan publicado o cambiado de estado procesos en el portal en un determinado periodo de tiempo.

3. Entidades Registradas

Tabla 3. Acumulado de entidades registradas por mes

Año	Mes	Total
2007	Mayo	1.460
	Junio	1.494
	Julio	1.525
	Agosto	1.814
	Septiembre	1.836
	Octubre	1.860
	Noviembre	1.912
	Diciembre	1.920
2008	Enero	1.942
	Febrero	1.966
	Marzo	2.023
	Abril	2.057

Gráfico 3. Acumulado de entidades registradas por mes

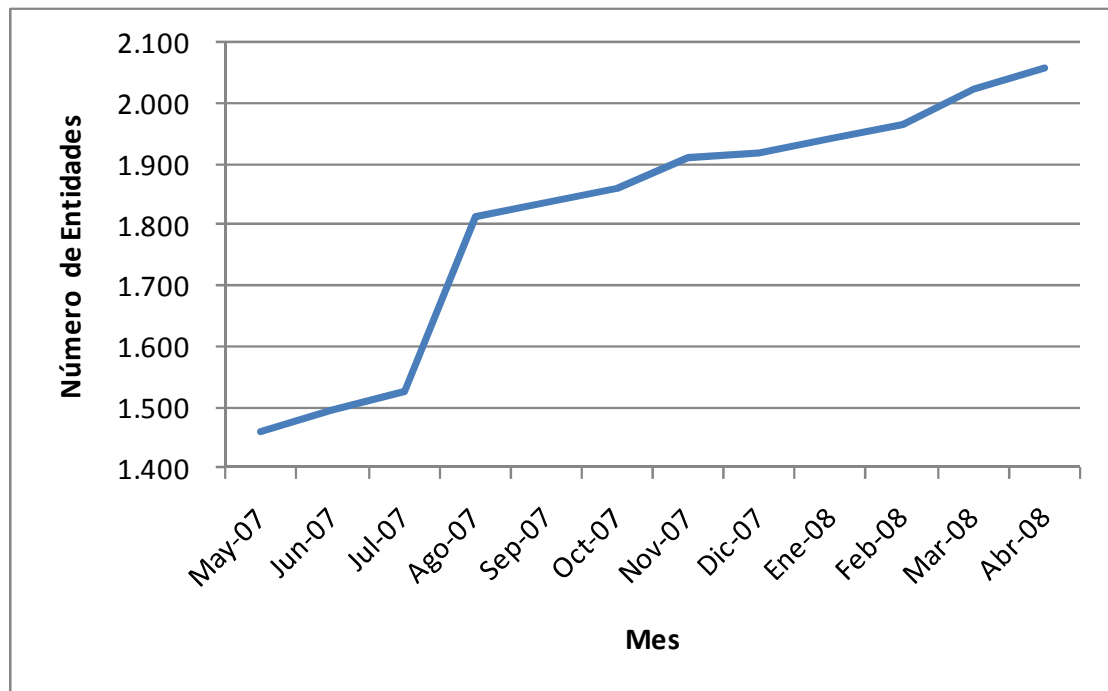

*Una entidad registrada es aquella que tiene por lo menos un usuario asociado.

4. Procesos Creados en el mes por tipo

Tabla 4. Reporte de cantidad y valor de los procesos creados en el mes por tipo de 2008

Mes	Licitación		Selección Abreviada		Concurso de Méritos		Contratación Directa		Otros		Total	
	#	Valor	#	Valor	#	Valor	#	Valor	#	Valor	#	Valor
Enero	136	\$ 162.219.040.711	192	\$ 180.698.931.515	7	\$ 407.101.250	1.289	\$ 224.936.209.918	9	\$ 5.003.513.008	1.633	573.264.796.402
Febrero	172	\$ 573.465.866.232	831	\$ 871.120.473.121	38	\$ 2.166.751.048	1.876	\$ 474.535.094.905	85	\$ 13.776.475.689	3.002	1.935.064.660.995
Marzo	194	\$ 518.736.877.487	1.090	\$ 200.571.673.816	77	\$ 13.836.374.893	2.775	\$ 127.643.794.933	45	\$ 3.930.472.129	4.181	864.719.193.258
Abril	252	\$ 318.760.183.522	1.358	\$ 244.152.651.442	169	\$ 28.171.380.869	5.060	\$ 394.275.425.135	289	\$ 57.758.080.978	7.128	1.043.117.721.946
Promedio Mensual	189	\$ 393.295.491.988	868	\$ 374.135.932.474	73	\$ 11.145.402.015	2.750	\$ 305.347.631.223	107	\$ 20.117.135.451	3.986	\$ 1.104.041.593.150
Total	754	\$ 1.573.181.967.952	3.471	\$ 1.496.543.729.894	291	\$ 44.581.608.060	11.000	\$ 1.221.390.524.891	428	\$ 80.468.541.804	15.944	\$ 4.416.166.372.601

Gráfico 4. Valor de los procesos creados en el mes por tipo

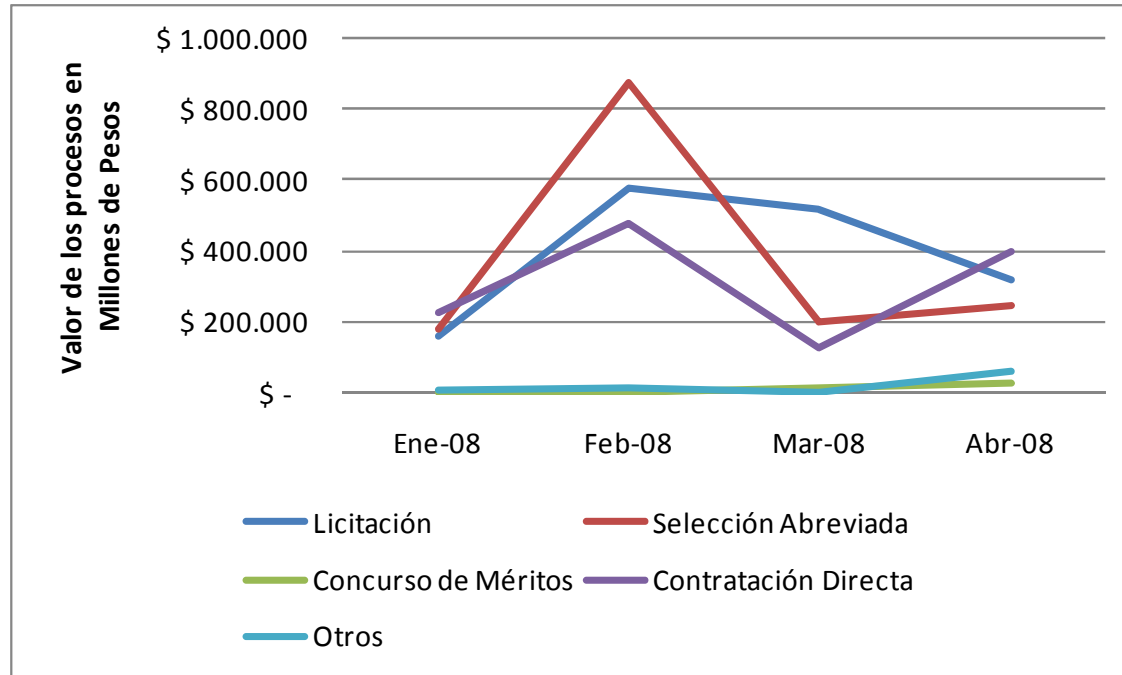

*Se refiere a la cantidad de procesos que han sido registrados para cada tipo de proceso en cada mes del año.

5. Estado de los procesos por mes

Tabla 5. Estado de los procesos publicados en el Portal por mes

Año	Mes	Borrador	Convocado	Adjudicado	Celebrado	Liquidado	Terminado sin liquidar	Terminado sin adjudicar	Borrador Descartado	Invitación Cerrada
2008	Enero	1.404	657	672	1.495	115	71	142	27	44
	Febrero	2.901	1.734	653	1.436	98	60	168	45	79
	Marzo	4.542	2.884	1.389	1.746	173	161	333	51	222
	Abril	4.493	3.005	1.704	1.706	120	109	364	18	161

* Se refiere a la cantidad de procesos que están publicados en el portal distribuidos para cada estado.

6. Entidades que empezaron a publicar en el mes

Tabla 6. Entidades que empezaron a publicar en el mes

Año	Mes	Número
2007	Mayo	154
	Junio	106
	Julio	73
	Agosto	62
	Septiembre	42
	Octubre	39
	Noviembre	25
	Diciembre	11
2008	Enero	9
	Febrero	17
	Marzo	31
	Abril	52

Gráfico 5. Entidades que empezaron a publicar en el mes

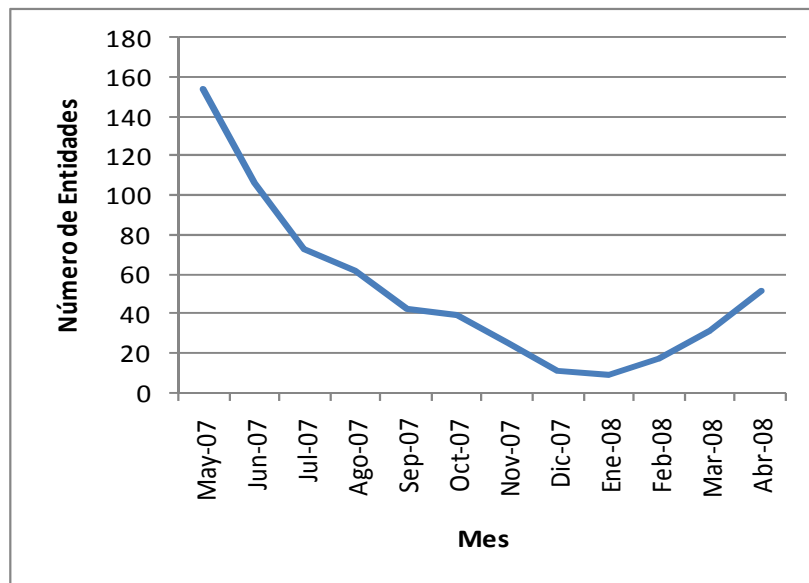

* Son aquellas entidades que publicaron su primer proceso en un determinado periodo de tiempo.