

Informe Estadístico Portal Único de Contratación

Marzo de 2013

1. Visitas

Tabla 1. Reporte de Visitas mensuales al Portal Único de Contratación en 2013

Año	Mes	Promedio de Visitas por Mes 1/	Promedio de Visitantes Únicos por Mes 2/
2013	Enero	616.177	213.057
	Febrero	764.160	239.568
	Marzo	583.270	168.683

1/ Es el promedio mensual de páginas que se han visitado del PUC.
2/ Es el promedio mensual de visitantes que ha recibido el sitio en el periodo.

Gráfico1. Reporte de Promedio de Visitas Mensuales al Portal Único de Contratación en 2013

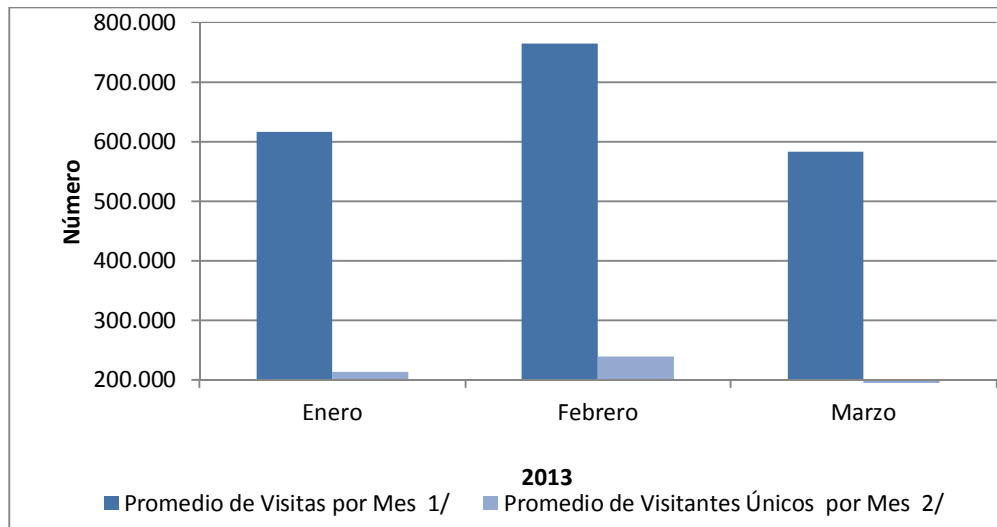

2. Entidades Usuarias

Tabla 2. Número de Entidades usuarias por mes

Año	Mes	Nivel		Total
		Nacional	Territorial	
2012	Abril	189	1.741	1.930
	Mayo	193	2.061	2.254
	Junio	194	2.183	2.377
	Julio	197	2.304	2.501
	Agosto	202	2.387	2.589
	Septiembre	205	2.464	2.669
	Octubre	205	2.534	2.739
	Noviembre	205	2.595	2.800
	Diciembre	205	2.678	2.883
2013	Enero	170	1.503	1.673
	Febrero	189	1.959	2.148
	Marzo	189	1.992	2.181

Gráfico 2. Número de Entidades Usuarias por mes año 2013

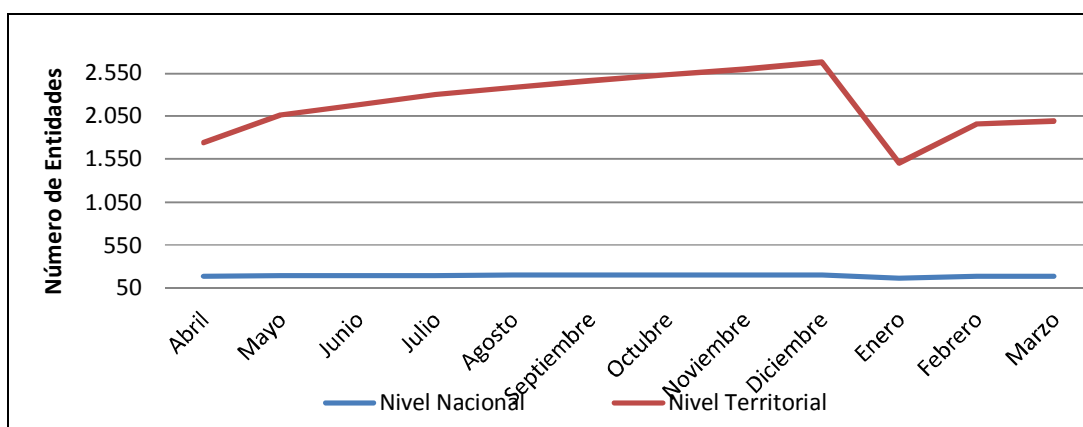

* Se entienden como entidades usuarias del Portal, todas aquellas que hayan publicado o cambiado de estado procesos en el portal en un determinado periodo de tiempo.

3. Entidades Registradas

Tabla 3. Acumulado de entidades registradas por mes

Año	Mes	Nivel		Total
		Nacional	Territorial	
2012	Abril	189	1.930	2.119
	Mayo	193	2.061	2.254
	Junio	275	3.329	3.604
	Julio	275	3.394	3.669
	Agosto	277	3.752	4.029
	Septiembre	277	3.519	3.796
	Octubre	277	3.604	3.881
	Noviembre	277	3.658	3.935
	Diciembre	278	3.694	3.972
2013	Enero	280	3.728	4.008
	Febrero	281	3.773	4.054
	Marzo	243	3.628	3.871

Gráfico 3. Acumulado de entidades registradas por mes

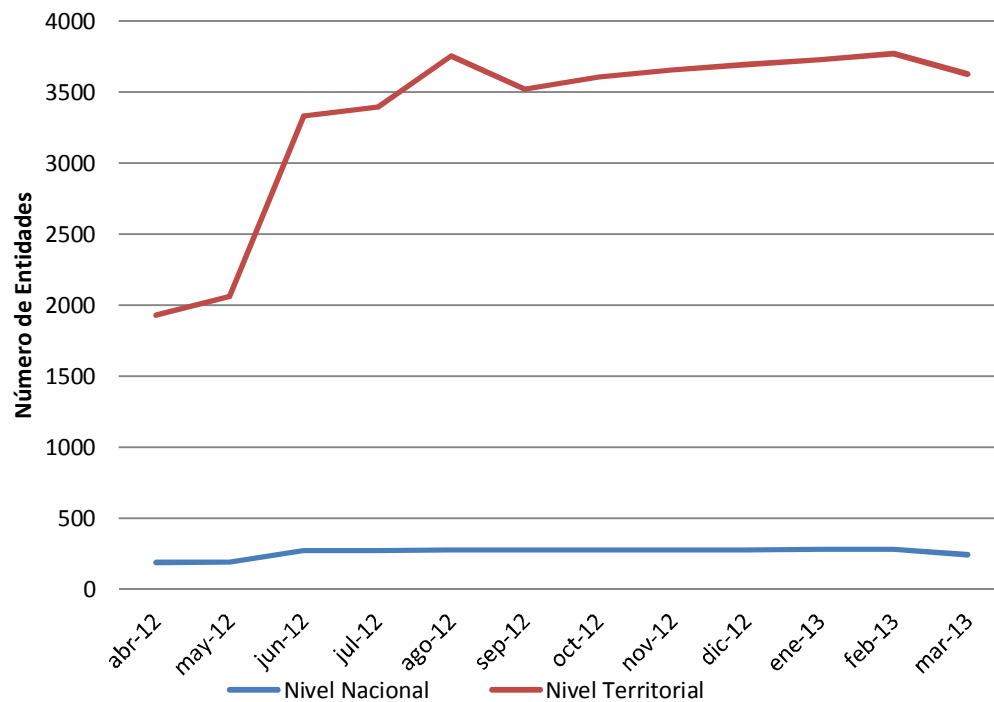

*Una entidad registrada es aquella que tiene por lo menos un usuario asociado.

4. Procesos Creados en el mes por tipo

Tabla 4. Reporte de cantidad y valor de los procesos creados en el mes por tipo de 2013

MES	Licitación		Selección Abreviada		Concurso de Méritos		contratación directa		Contratación Mínima Cuantía		Otros		TOTAL	
	#	Valor	#	Valor	#	Valor	#	Valor	#	Valor	#	Valor	#	Valor
Enero	264	677.311.334.229	1.008	267.828.187.936	179	78.426.640.699	31.762	3.121.562.916.017	7.758,00	141.055.585.115	2.388	1.580.273.993.936	43.095	5.866.458.657.932
Febrero	544	1.483.918.284.119	2.147	667.808.919.079	307	92.427.565.272	38.018	3.979.280.371.325	13.340,00	196.085.416.229	2.773	895.631.381.290	57.129	7.315.151.937.314
Marzo	612	1.594.476.160.794	2.109	744.220.761.267	386	205.304.361.897	31.850	3.782.720.461.451	12.755,00	191.345.326.189	1.977	635.267.758.976	49.689	7.153.334.830.574
Promedio	473	1.251.901.926.381	1.755	559.952.622.761	291	125.386.189.289	33.877	3.627.854.582.931	11.284,33	176.162.109.178	2.379	1.037.057.711.401	49.971	6.778.315.141.940
Total	1.420	3.755.705.779.142	5.264	1.679.857.868.282	872	376.158.567.868	101.630	10.883.563.748.793	33.853,00	528.486.327.533	7.138	3.111.173.134.202	149.913	20.334.945.425.820

Gráfico 4. Valor de los procesos creados en el mes por tipo

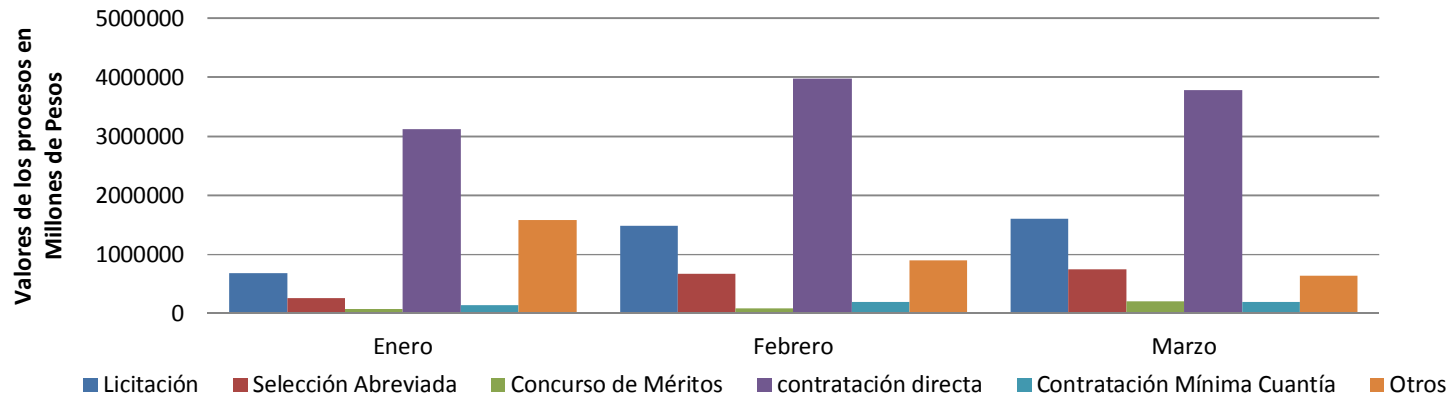

*Se refiere a la cantidad de procesos que han sido registrados para cada tipo de proceso en cada mes del año

5. Estado de los procesos por mes

Tabla 5. Estado de los procesos publicados en el Portal por mes

Año	Mes	Borrador	Convocado	Adjudicado	Celebrado	Liquidado	Borrador Descartado	Terminado sin adjudicar	Terminado sin liquidar	Invitación abierta	Expresión de interés	Lista corta	Lista multiusos
2013	Enero	7	169	381	36137	3746	71	732	44	-	1	1	1
2013	Febrero	23	4616	916	46057	3325	96	1475	97	-	3	5	2
2013	Marzo	433	7459	202	38211	1785	79	1111	46	-	18	7	-

* Se refiere a la cantidad de procesos que están publicados en el portal distribuidos para cada estado.

6. Entidades que empezaron a publicar en el mes

Tabla 6. Entidades que empezaron a publicar en el mes

Año	Mes	Número
2013	Enero	20
2013	Febrero	46
2013	Marzo	38

Gráfico 5. Entidades que empezaron a publicaren el mes

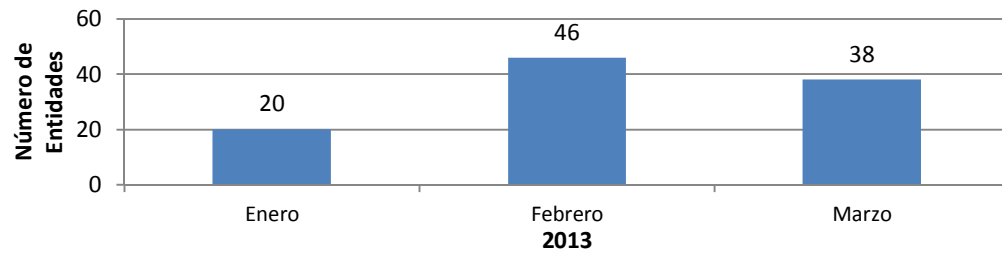

* Son aquellas entidades que publicaron su primer proceso en un determinado periodo de tiempo.