

Informe Estadístico Portal Único de Contratación

Febrero de 2013

1. Visitas

Tabla 1. Reporte de Visitas mensuales al Portal Único de Contratación en 2013

Año	Mes	Promedio de Visitas por Mes 1/	Promedio de Visitantes Únicos por Mes 2/
2013	Enero	616.177	213.057
	Febrero	764.160	239.568

1/ Es el promedio mensual de páginas que se han visitado del PUC.
2/ Es el promedio mensual de visitantes que ha recibido el sitio en el periodo.

Gráfico1. Reporte de Promedio de Visitas Mensuales al Portal Único de Contratación en 2013

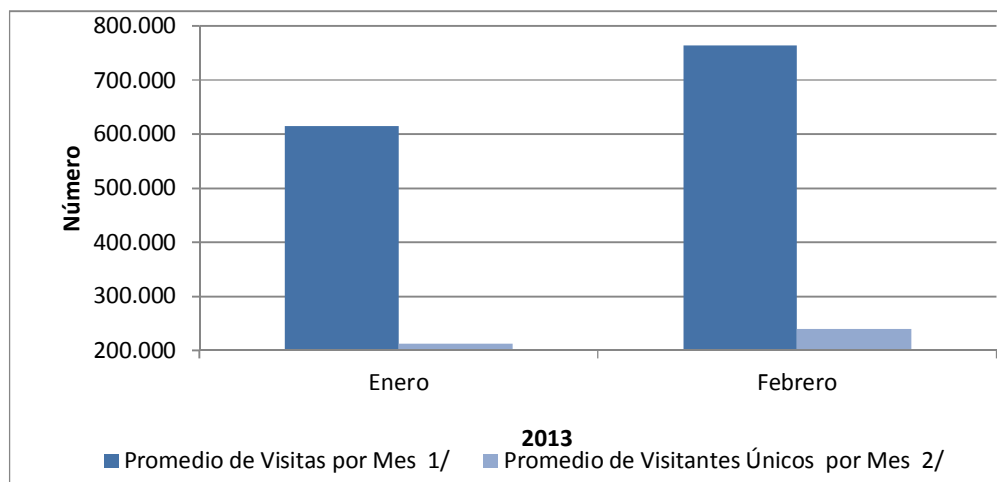

2. Entidades Usuarias

Tabla 2. Número de Entidades usuarias por mes

Año	Mes	Nivel		Total
		Nacional	Territorial	
2012	Marzo	185	1.797	1.982
	Abril	189	1.741	1.930
	Mayo	193	2.061	2.254
	Junio	194	2.183	2.377
	Julio	197	2.304	2.501
	Agosto	202	2.387	2.589
	Septiembre	205	2.464	2.669
	Octubre	205	2.534	2.739
	Noviembre	205	2.595	2.800
	Diciembre	205	2.678	2.883
2013	Enero	170	1.503	1.673
	Febrero	189	1.959	2.148

Gráfico 2. Número de Entidades Usuarias por mes año 2013

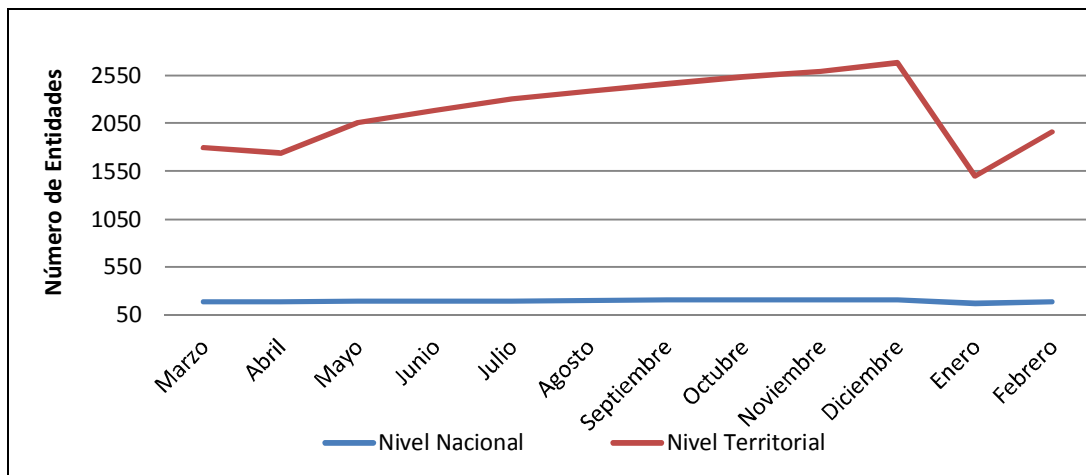

* Se entienden como entidades usuarias del Portal, todas aquellas que hayan publicado o cambiado de estado procesos en el portal en un determinado periodo de tiempo.

3. Entidades Registradas

Tabla 3. Acumulado de entidades registradas por mes

Año	Mes	Nivel		Total
		Nacional	Territorial	
2012	Marzo	185	1.797	1.982
	Abril	189	1.930	2.119
	Mayo	193	2.061	2.254
	Junio	275	3.329	3.604
	Julio	275	3.394	3.669
	Agosto	277	3.752	4.029
	Septiembre	277	3.519	3.796
	Octubre	277	3.604	3.881
	Noviembre	277	3.658	3.935
	Diciembre	278	3.694	3.972
2013	Enero	280	3.728	4.008
	Febrero	281	3.773	4.054

Gráfico 3. Acumulado de entidades registradas por mes

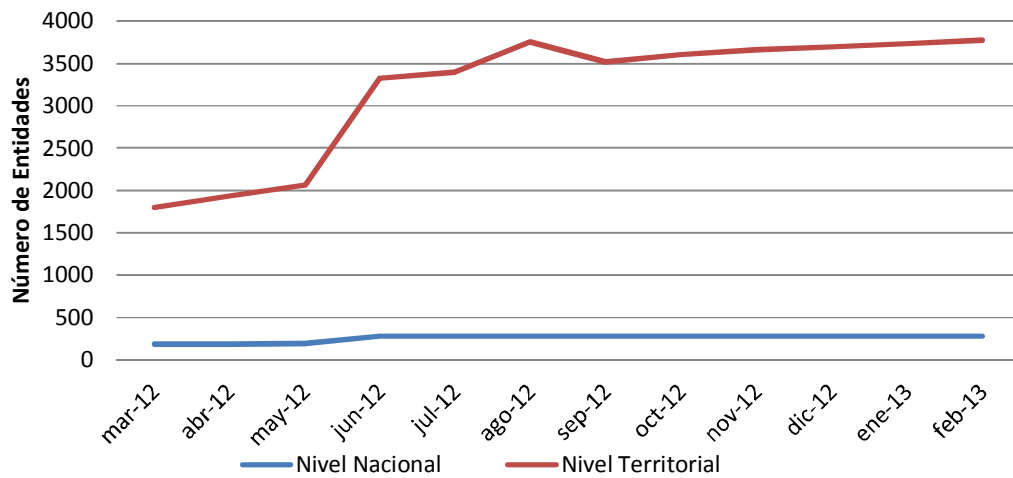

*Una entidad registrada es aquella que tiene por lo menos un usuario asociado.

4. Procesos Creados en el mes por tipo

Tabla 4. Reporte de cantidad y valor de los procesos creados en el mes por tipo de 2013

MES	Licitación		Selección Abreviada		Concurso de Méritos		contratación directa		Contratación Mínima Cuantía		Otros		TOTAL	
	#	Valor	#	Valor	#	Valor	#	Valor	#	Valor	#	Valor	#	Valor
Enero	264	684.081.491.478	1.008	272.312.817.560	179	78.430.040.619	31.762	3.038.262.333.449	7.758	136.227.685.207	2.388	1.577.169.396.238	43.359	5.786.483.764.551
Febrero	544	1.866.020.252.107	2.147	663.680.662.861	307	92.613.236.361	38.019	3.974.395.046.662	13.340	181.723.735.460	2.773	895.539.754.677	57.130	7.673.972.688.128
Promedio	404	1.275.050.871.793	1.578	467.996.740.211	243	85.521.638.490	34.891	3.506.328.690.056	10.549	158.975.710.334	2.581	1.236.354.575.458	50.245	6.730.228.226.340
Total	808	2.550.101.743.585	3.155	935.993.480.421	486	171.043.276.980	69.781	7.012.657.380.111	21.098	317.951.420.667	5.161	2.472.709.150.915	100.489	13.460.456.452.679

Gráfico 4. Valor de los procesos creados en el mes por tipo

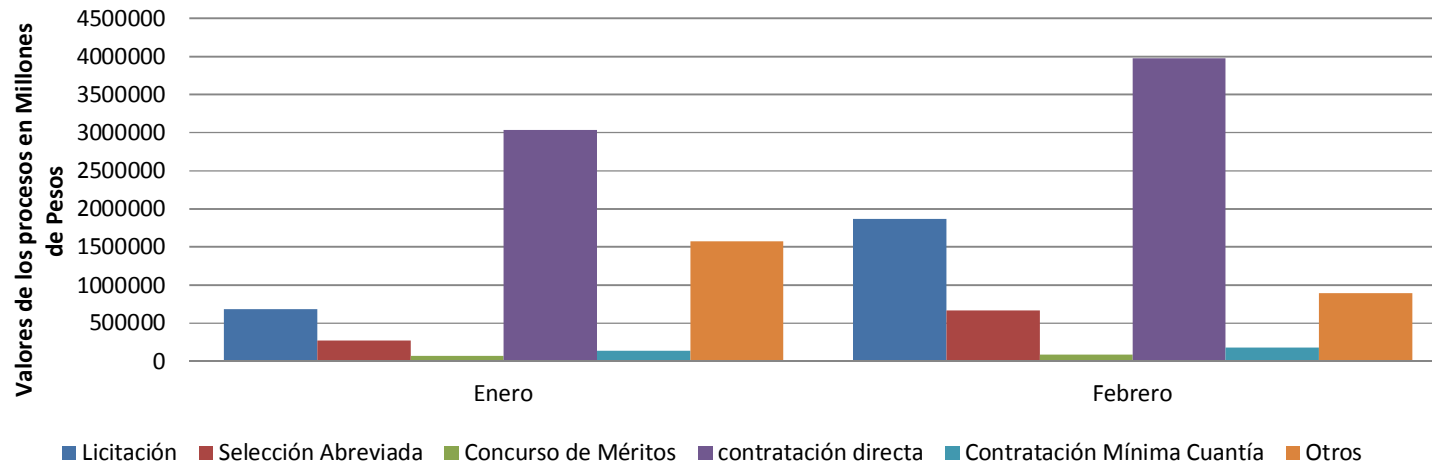

*Se refiere a la cantidad de procesos que han sido registrados para cada tipo de proceso en cada mes del año

5. Estado de los procesos por mes

Tabla 5. Estado de los procesos publicados en el Portal por mes

Año	Mes	Borrador	Convocado	Adjudicado	Celebrado	Liquidado	Borrador Descartado	Terminado sin adjudicar	Terminado sin liquidar	Invitación abierta	Expresión de interés	Lista corta	Lista multiusos
2013	Enero	16	2.726	358	36.107	3.212	60	687	36	-	2	-	1
2013	Febrero	1.156	9.265	87	42.621	2.769	69	885	67	-	17	4	-

* Se refiere a la cantidad de procesos que están publicados en el portal distribuidos para cada estado.

6. Entidades que empezaron a publicar en el mes

Tabla 6. Entidades que empezaron a publicar en el mes

Año	Mes	Número
2013	Enero	20
2013	Febrero	46

Gráfico 5. Entidades que empezaron a publicaren el mes

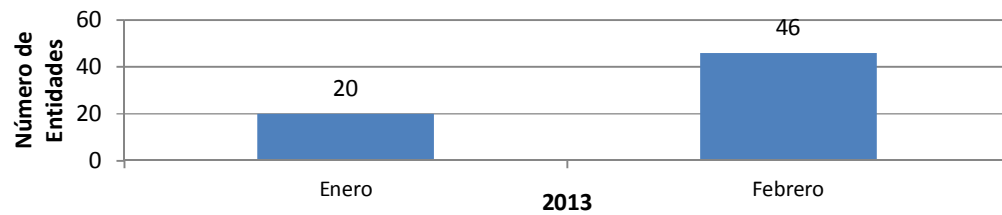

* Son aquellas entidades que publicaron su primer proceso en un determinado periodo de tiempo.