



# Informe Estadístico Portal Único de Contratación

Enero de 2007

# 1. Visitas

**Tabla 1. Reporte de Visitas mensuales al Portal Único de Contratación en 2007**

Año	Mes	Páginas Cargadas 1/	Visitantes Únicos 2/	Visitantes Recurrentes 3/
2007	Enero	208.922	96.394	55.855
	<b>Total</b>	<b>208.922</b>	<b>96.394</b>	<b>55.855</b>
	<b>Promedio de Visitas por Mes</b>	<b>208.922</b>	<b>96.394</b>	<b>55.855</b>
	<b>Promedio de Visitas por Día</b>	<b>6.739</b>	<b>3.109</b>	<b>1.802</b>

1/ Número de veces que la página ha sido vista

2/ Es el total de visitantes recurrentes y visitantes de primera vez menos todas las visitas, basado en una cookie

3/ Si una persona vuelve al sitio para otra visita en una hora o más es un visitante recurrente, basado en una cookie

**Gráfico 1. Reporte de Visitas mensuales al Portal Único de Contratación en 2007**

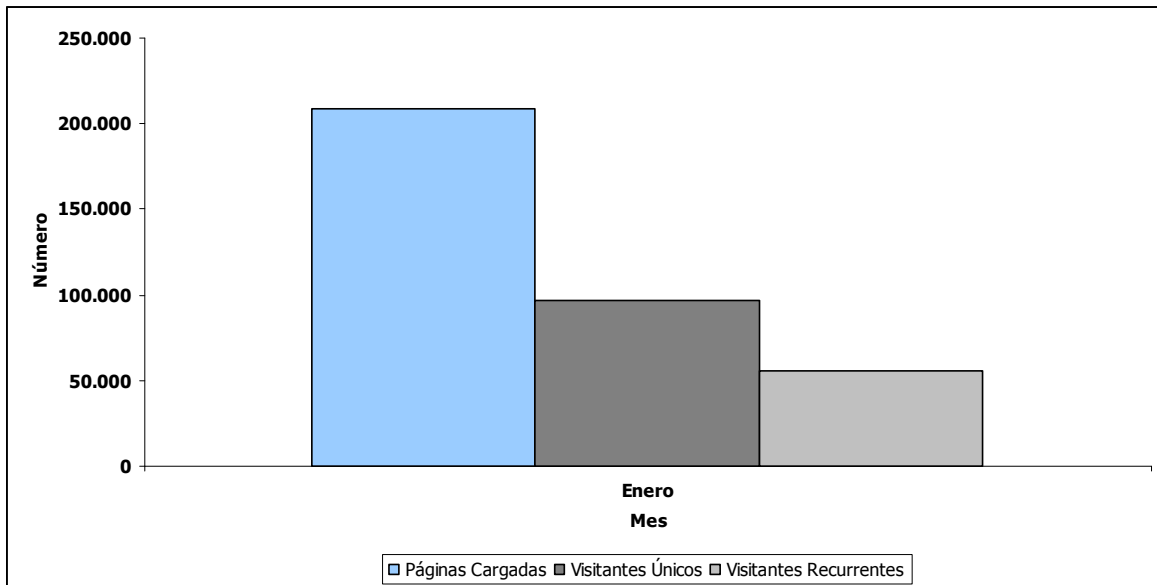

\* Se tienen en cuenta las visitas a [www.contratos.gov.co](http://www.contratos.gov.co)

## 2. Entidades Usuarias

**Tabla 2. Número de Entidades Usuarias por mes**

Año	Mes	Nivel	
		Nacional	Territorial
2006	Enero	17	11
	Febrero	42	32
	Marzo	43	30
	Abril	48	30
	Mayo	38	33
	Junio	47	27
	Julio	32	26
	Agosto	69	28
	Septiembre	111	30
	Octubre	124	38
	Noviembre	141	43
	Diciembre	141	52
2007	Enero	129	123

**Gráfico 2. Número de Entidades Usuarias por mes**

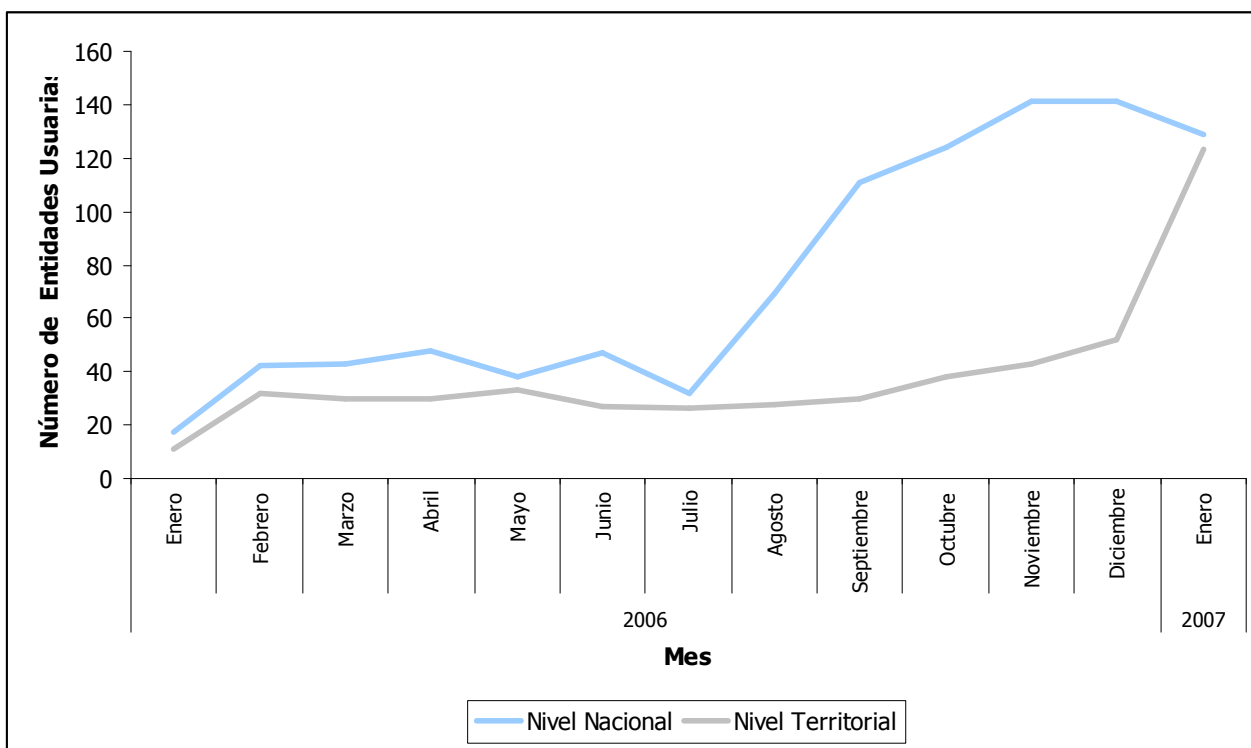

\* Se entienden como entidades usuarias del Portal, todas aquellas que hayan publicado o cambiado de estado procesos en el portal en un determinado periodo de tiempo.

### 3. Entidades Registradas

**Tabla 3. Acumulado de entidades registradas por mes**

Año	Mes	Número
2006	Enero	199
	Febrero	209
	Marzo	213
	Abril	215
	Mayo	217
	Junio	221
	Julio	221
	Agosto	224
	Septiembre	233
	Octubre	264
	Noviembre	298
	Diciembre	373
2007	Enero	656

**Gráfico 3. Acumulado de entidades registradas por mes**

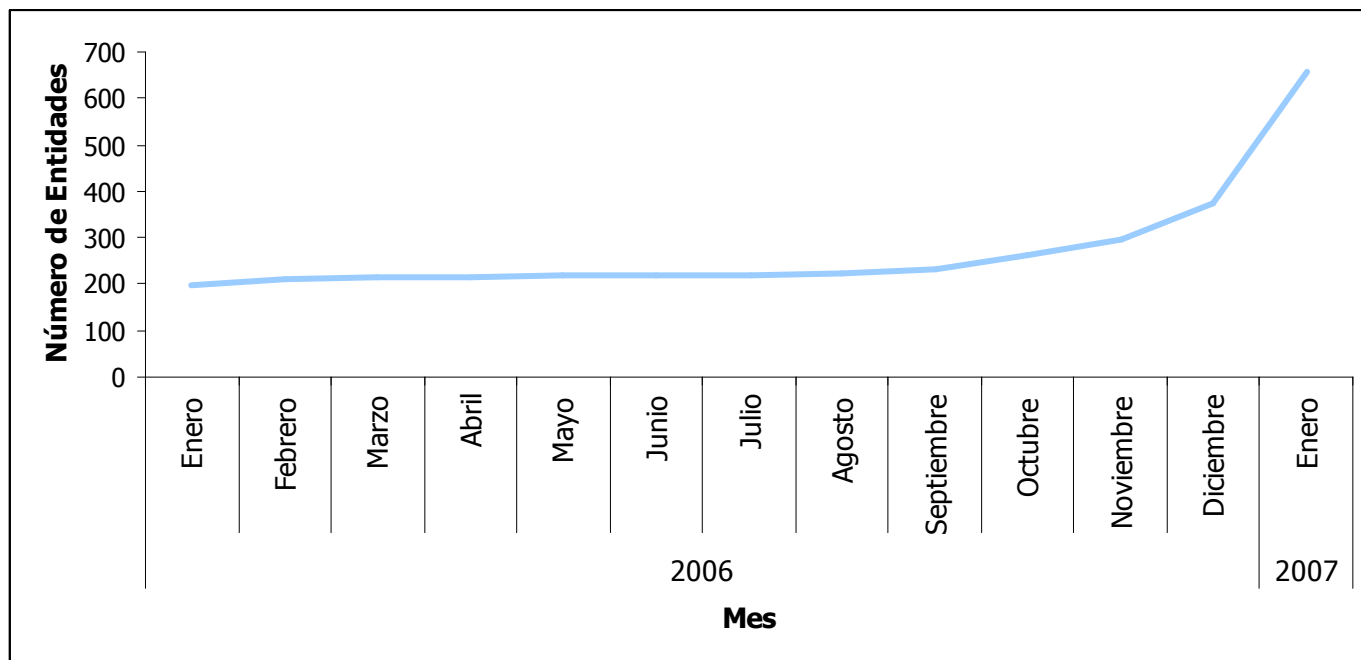

\*Una entidad registrada es aquella que tiene por lo menos un usuario asociado.

## 4. Procesos Creados en el mes por tipo

**Tabla 4. Reporte de cantidad y valor de los procesos creados en el mes por tipo de 2007**

Mes	Licitación		Contratación Directa de Menor Cuantía		Otras Formas de Contratación Directa		Régimen Especial		Total	
	#	Valor	#	Valor	#	Valor	#	Valor	#	Valor
Enero	246	\$ 644.888.793.570	777	\$ 167.672.844.495	375	\$ 35.623.091.841	6	\$ 858.893.579	1404	\$ 849.043.623.485
Promedio Mensual	246	\$ 644.888.793.570	777	\$ 167.672.844.495	375	\$ 35.623.091.841	6	\$ 858.893.579	1404	\$ 849.043.623.485
Total	246	\$ 644.888.793.570	777	\$ 167.672.844.495	375	\$ 35.623.091.841	6	\$ 858.893.579	1404	\$ 849.043.623.485

**Gráfico 4. Valor de los procesos creados en el mes por tipo**

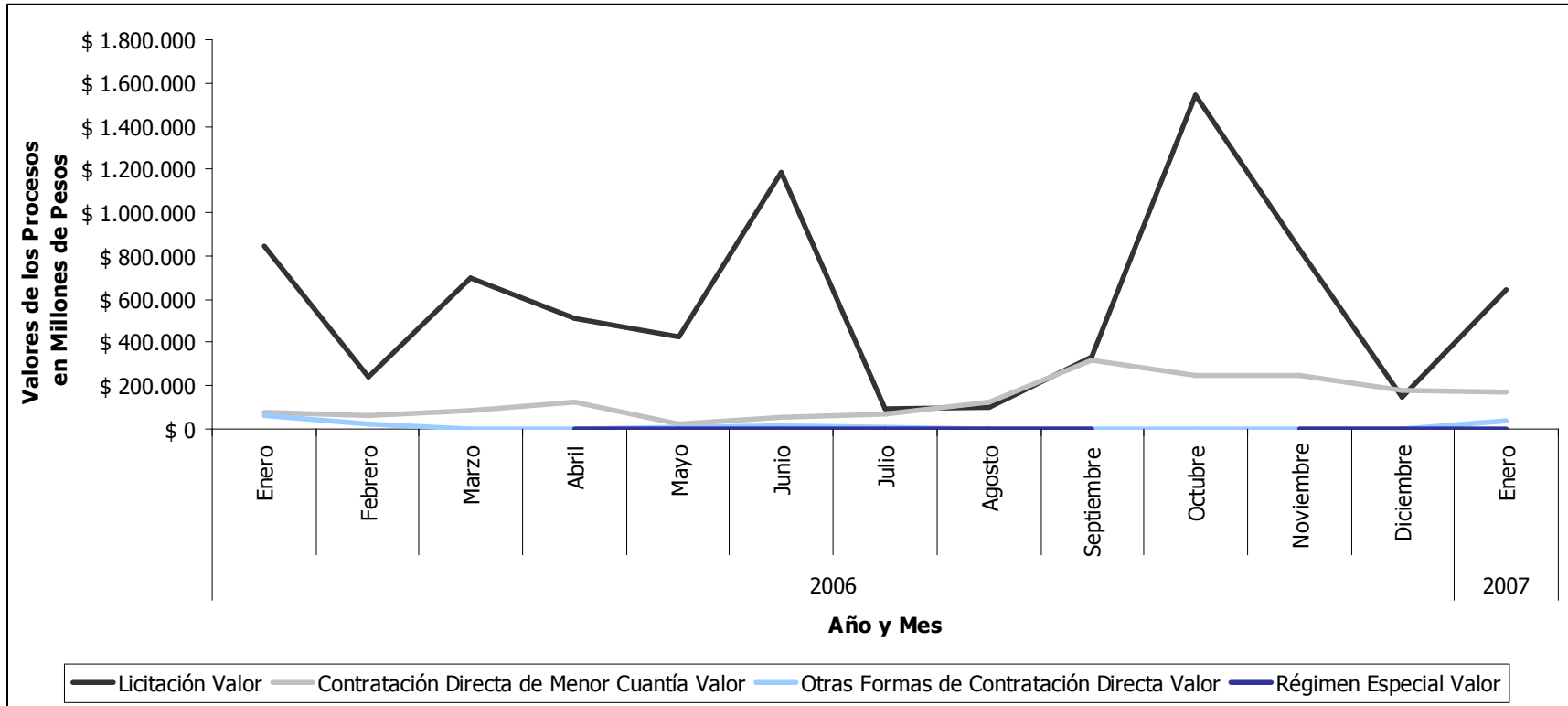

\* Se refiere a la cantidad de procesos que han sido registrados (procesos nuevos) para cada tipo de proceso en cada mes del año.

## 5. Estado de los procesos por mes

**Tabla 5. Estado de los procesos publicados en el Portal por mes**

Año	Mes	Borrador	Convocado	Adjudicado	Celebrado	Terminado sin Liquidar	Terminado Anormalmente después de Convocado
2006	Agosto	110	118	126	109		45
	Septiembre	521	349	206	352	10	94
	Octubre	965	768	221	388	11	112
	Noviembre	1469	1487	533	775	8	171
	Diciembre	736	940	1250	657	2	280
2007	Enero	953	645	559	1499	27	146

\* Se refiere a la cantidad de procesos que están publicados en el portal distribuidos para cada estado. Por acceso a la información solo se tendrán en cuenta los procesos publicados desde Agosto de 2006

## 6. Entidades que empezaron a publicar en el mes

**Tabla 6. Entidades que empezaron a publicar en el mes**

Año	Mes	Número
2006	Enero	6
	Febrero	1
	Marzo	5
	Abril	1
	Mayo	4
	Junio	3
	Julio	2
	Agosto	3
	Septiembre	19
	Octubre	14
	Noviembre	19
	Diciembre	16
2007	Enero	74

**Gráfico 5. Entidades que empezaron a publicar en el mes**

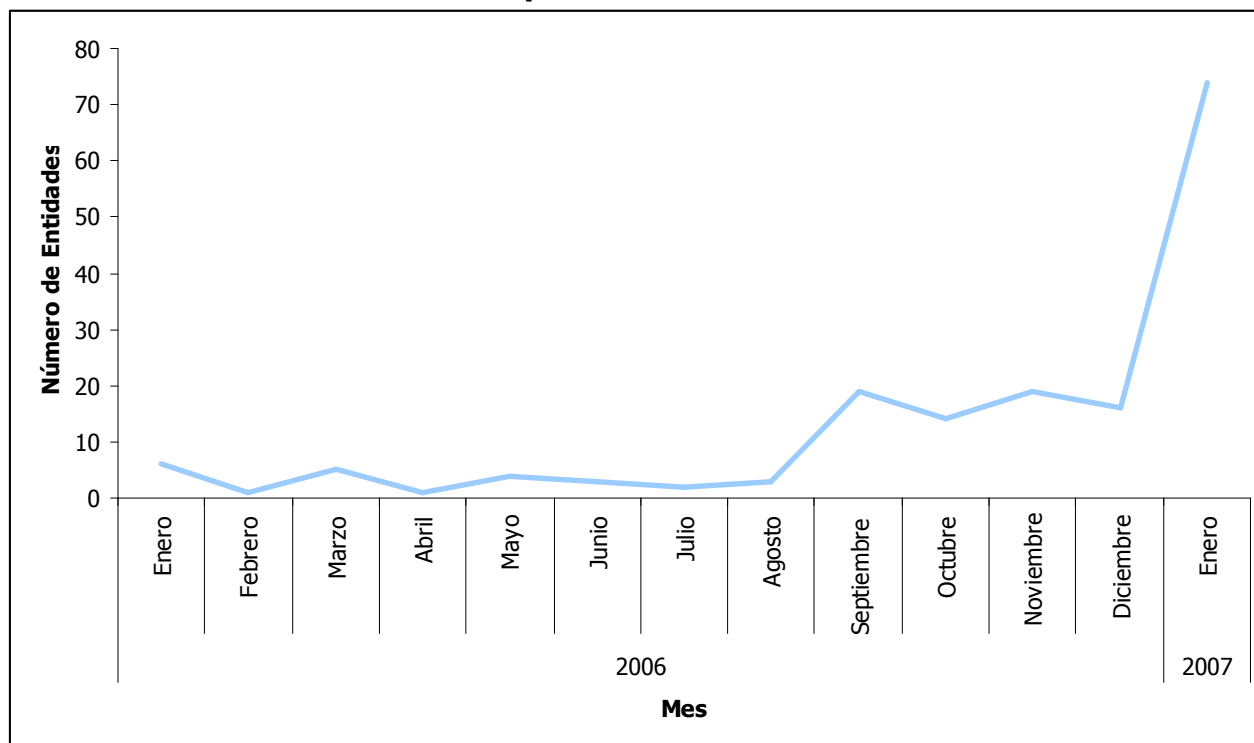

\* Son aquellas entidades que publicaron su primer proceso en un determinado periodo de tiempo.